

PLANTA PAVIMENTO TÉRREO
ESCALA: 1/100

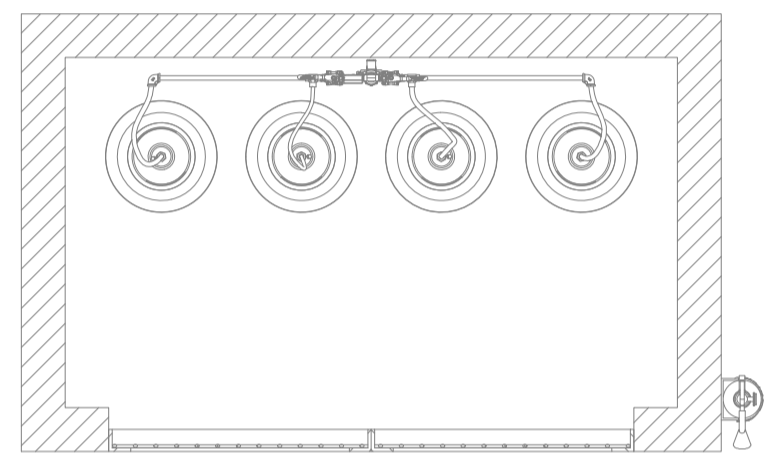

SEÇÃO A-A
ESCALA 1:15

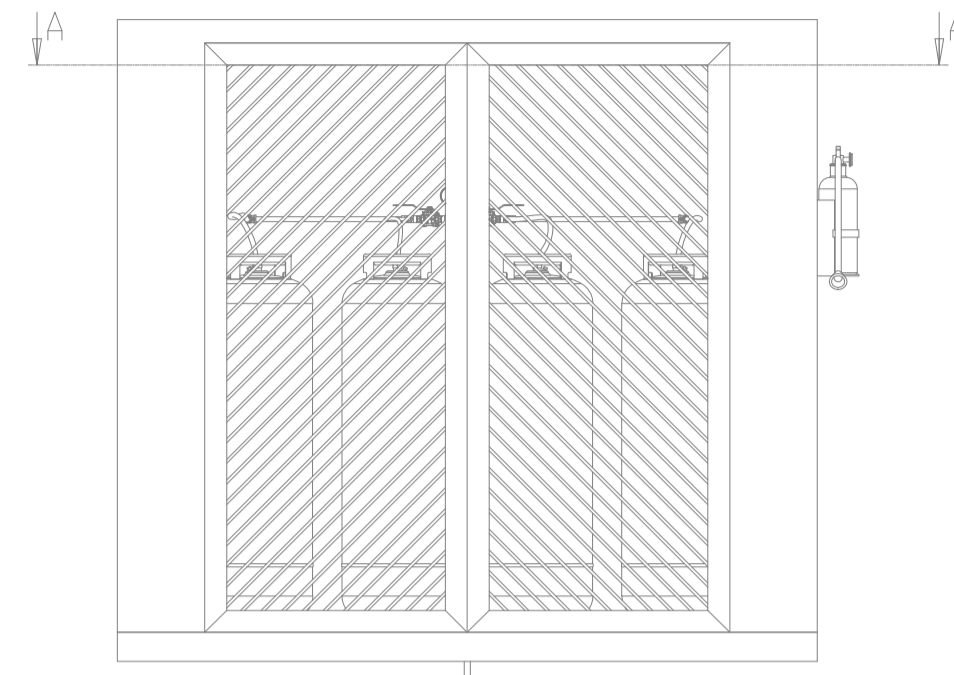
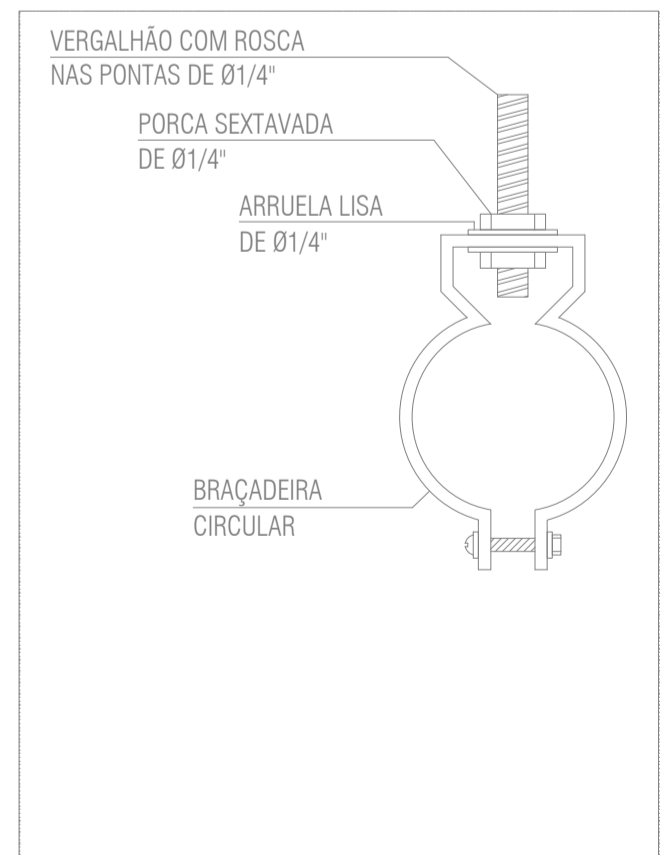
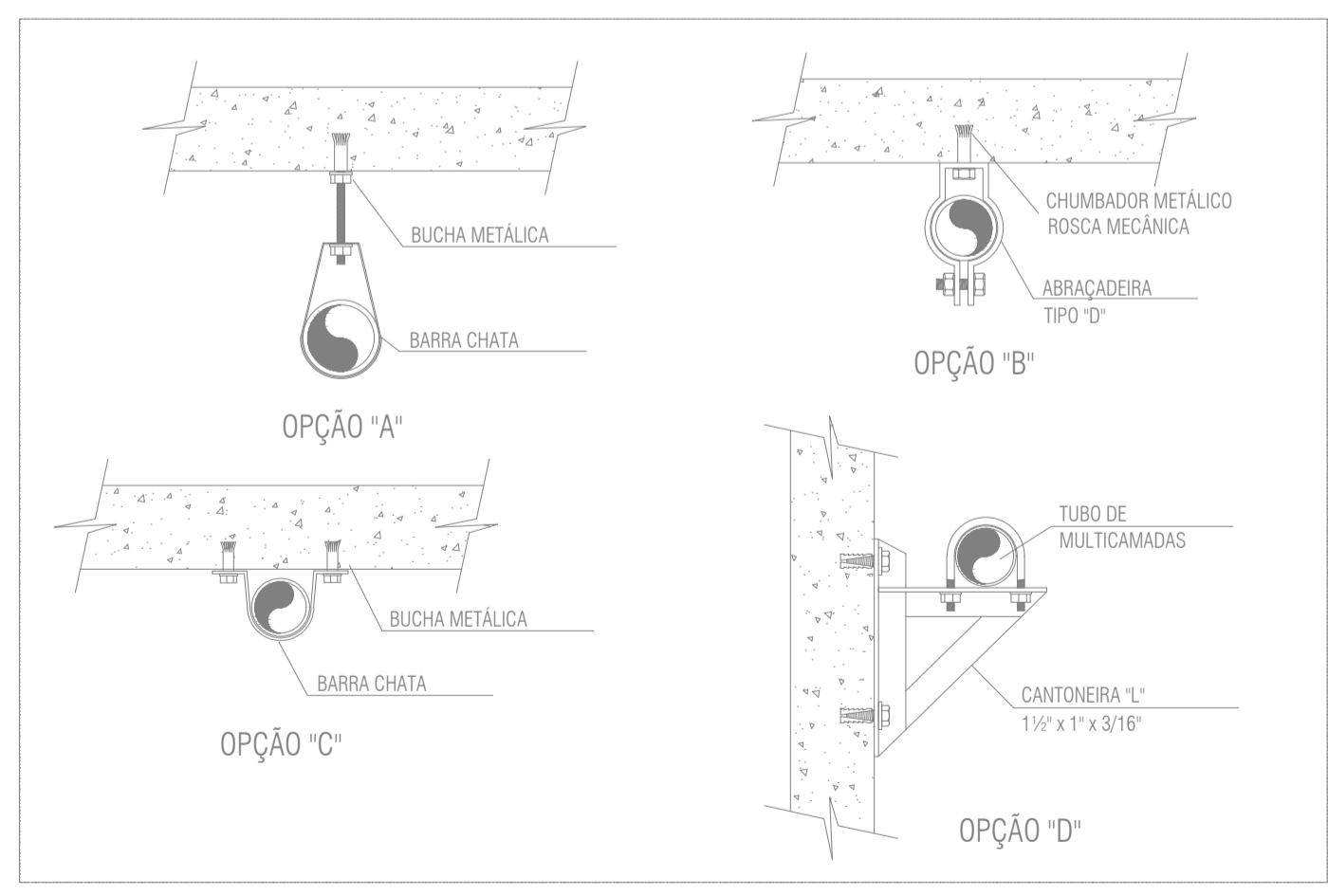
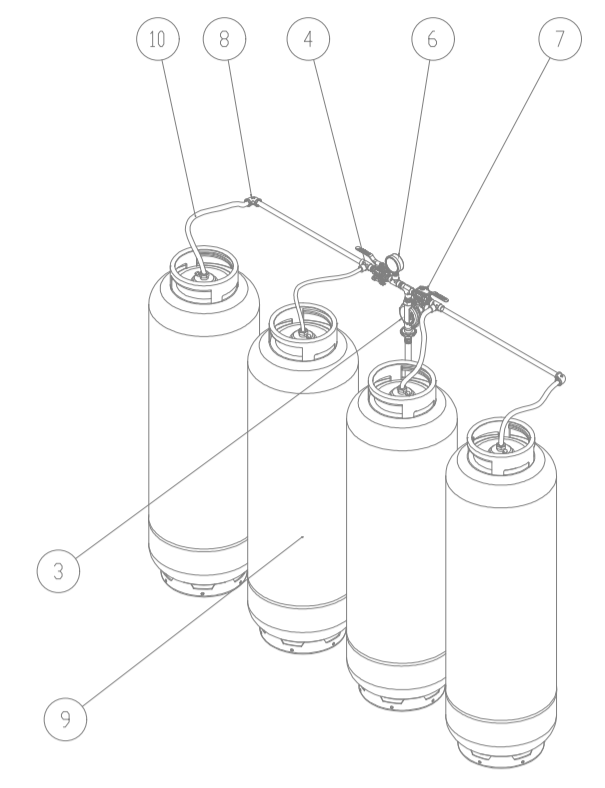

A REDE DE DISTRIBUIÇÃO EXTERNA LOCALIZADA DENTRO DA CENTRAL DE GÁS DEVERÁ SER FIXADA ATRAVÉS DE SUPORTES METÁLICOS E BRAÇADEIRAS.

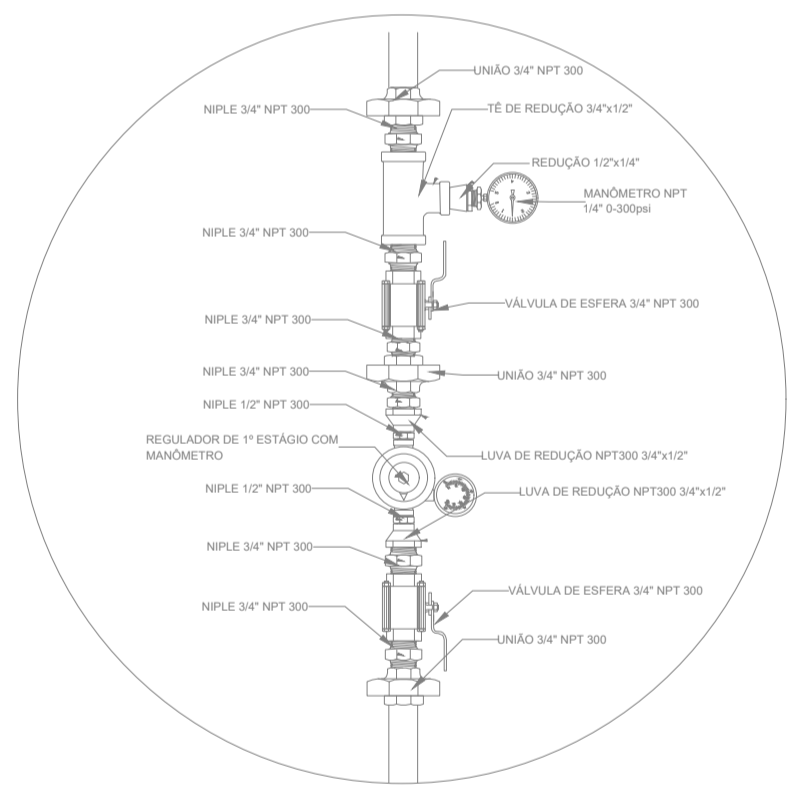
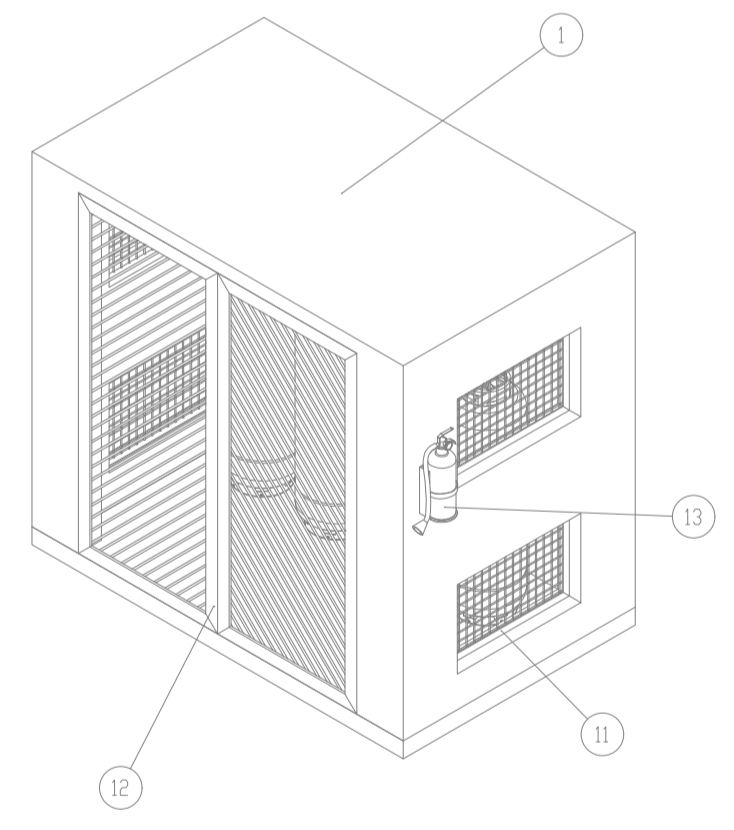
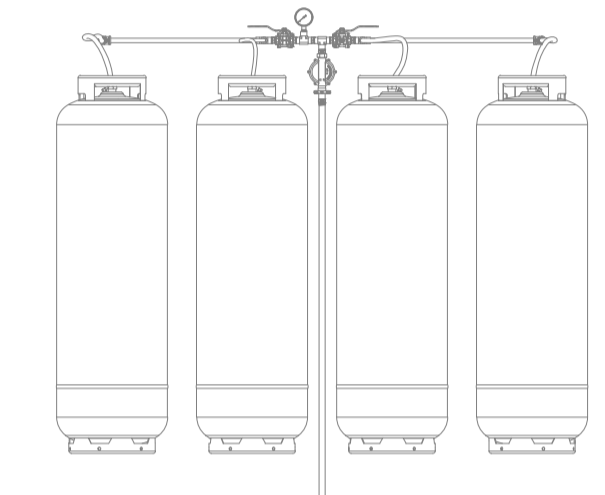

DET A. Regulador de 1º Estágio
Sem Escala

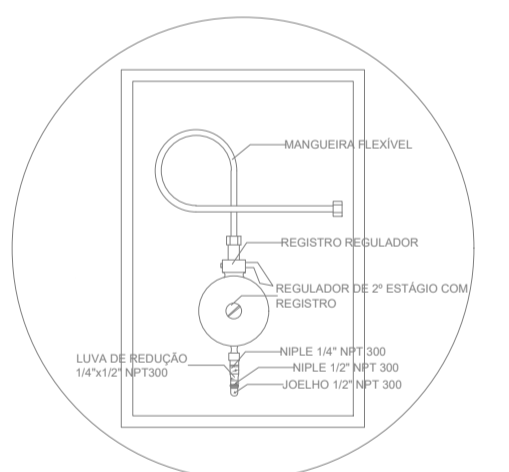

DET B. Regulador de 2º Estágio
Sem Escala

Nº DO ITEM	DESCRIÇÃO PEÇA	QTD.
01	Central de Gás	1
03	Valvula Reguladora 1º Estágio - Pressão 150 KPa	1
04	Conexão T 1/2" NPT	4
06	Manometro 0 - 10 bar	1
07	Valvula de Esfera para Gás 1/2" NPT	2
08	Conexão 90º 1/2" NPT	2
09	Botijão Gás P45	4
10	Pigtail	4
11	Gradil Lateral	4
12	Portão em Gradil	1
13	Tubo Multicamadas 26mm	48
14	Regulador de 2º Estágio	6
15	Tee Prensar Pex 26mm	5
16	Joelho Pex 26mm	18

REVISÕES			TÍTULO	
REV.	DATA	NOME	RESTAURANTE POPULAR "DORES DO INDAÍÁ"	
11			PROJETO	
10			PROJETO SISTEMA GÁS - GLP	
09			ENDEREÇO OBRA	
08			RUA GUAJAJARAS, S/N - BAIRRO SÃO JOSÉ - DORES DO INDAÍÁ - MG	
07			CONTRATANTE	
06			MUNICÍPIO DE DORES DO INDAÍÁ	
05			CNPJ	18.301.010/0001-22
04			AUTOR DO PROJETO	
03			CAU / CREA	186.810/D
02			THIAGO HENRIQUE FERREIRA	
01	14/07/2023	THIAGO	ESQUEMA LIGAÇÃO CENTRAL GLP E DETALHES DIVERSOS	