

CORTE AA
ESC 1/50

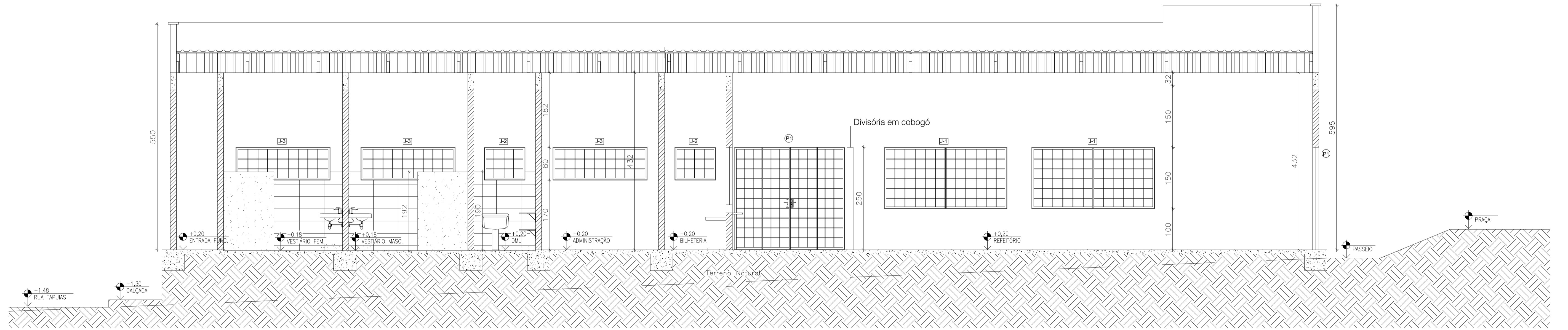

CORTE CC
ESC 1/50

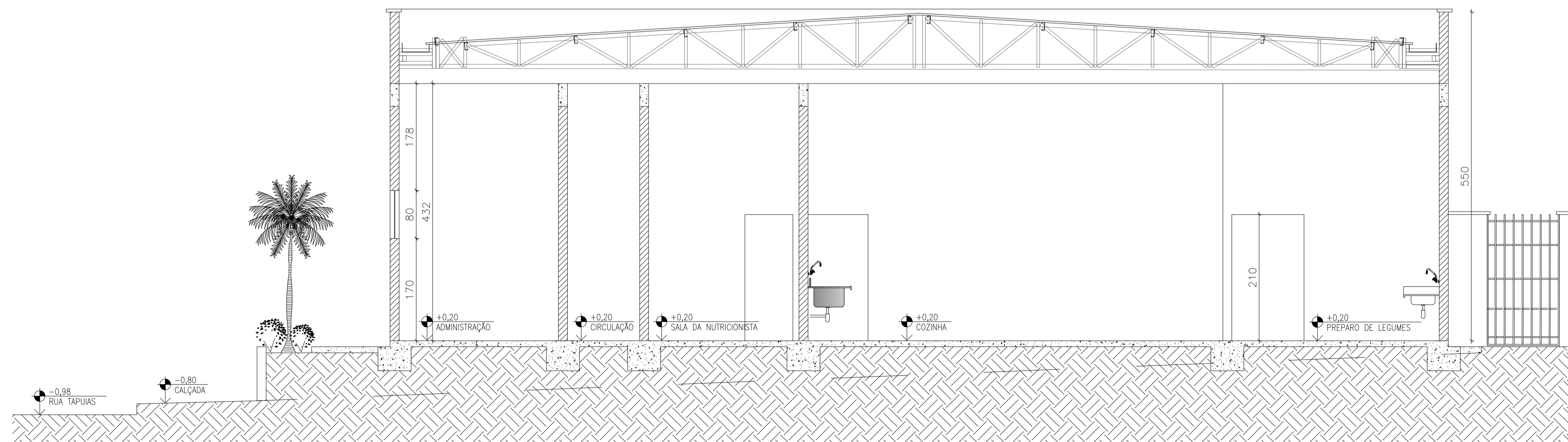

CORTE BB
ESC 1/50

PROPRIETÁRIO:	PREFEITURA MUNICIPAL DE DORES DO INDAÍÁ		CNPJ:	18.301.010/0001-22
ENDEREÇO:	PRÇA DO ROSÁRIO- 288	BAIRRO:	ROSÁRIO	TELEFONE: (37)3551-6250
ENDEREÇO:	RUA GUAJAJARAS, S/N	BAIRRO:	SÃO JOSÉ	ÁREA A SER CONSTRUÍDA: 589,77m²
MATRÍCULA:	M. 18.121			
TÍTULO:	PROJETO ARQUITETÔNICO RESTAURANTE POPULAR			
RESPONSÁVEL:	PATRICIA REGINA GONÇALVES MESQUITA COELHO	CAU-MG:	A226779-9	CONTATO: (37)98825-2529
ENDEREÇO:	AV. FRANCISCO CAMPOS, 151 - CENTRO - DORES DO INDAÍÁ - MG	DATA:	MAI/2023	
PEÇAS GRÁFICAS:	CORTES "AA", "BB" E "CC"	FOLHA:	03/05	