

PRODUTOS GRÁFICOS - ARQUITETURA – 62 pranchas

Nome do arquivo	Título	Escala	Prancha
9P-ARQ-IMP-GER0-01_R00	Implantação	1:100	1100x750
9P-ARQ-PLB-GER0-02_R00	Planta Baixa Pavimento Térreo	1:100	1100x800
9P-ARQ-PLB-GER0-03_R00	Planta Baixa Pavimento Superior	1:100	1100x800
9P-ARQ-LYT-GER0-04_R00	Planta de Layout Pavimento Térreo - Mobiliário	1:100	1100x800
9P-ARQ-LYT-GER0-05_R00	Planta de Layout Pavimento Superior - Mobiliário	1:100	1100x800
9P-ARQ-LYT-GER0-06_R00	Planta de Layout Pavimento Térreo - Equipamento	1:100	1100x800
9P-ARQ-LYT-GER0-07_R00	Planta de Layout Pavimento Superior - Equipamento	1:100	1100x800
9P-ARQ-PGP-GER0-08_R00	Paginação de Piso Pavimento Térreo	1:100	1100x750
9P-ARQ-PGP-GER0-09_R00	Paginação de Piso Pavimento Superior	1:100	1100x750
9P-ARQ-FOR-GER0-10_R00	Planta de Forro Pavimento Térreo	indicada	1100x750
9P-ARQ-FOR-GER0-11_R00	Planta de Forro Pavimento Superior	1:100	1100x800
9P-ARQ-COB-GER0-12_R02	Planta de Cobertura	1:100	1100x750
9P-ARQ-CRT-GER0-13_R00	Cortes Gerais	1:100	1100x750
9P-ARQ-CRD-GER0-14_R00	Cortes Gerais e Detalhes	1:100	1100x750
9P-ARQ-FCH-GER0-15_R00	Fachadas Gerais	1:100	1100x750
9P-ARQ-ESQ-GER0-16_R00	Mapa de Esquadrais	1:150	1050x594
9P-ARQ-ESQ-GER0-17_R00	Detalhamento de Esquadrais - Portas	1:25	A1
9P-ARQ-ESQ-GER0-18_R00	Detalhamento de Esquadrais - Janelas	1:25	A1
9P-ARQ-ESQ-GER0-19_R00	Detalhamento de Esquadrais - Janelas	1:25	A1
9P-ARQ-PLC-QDGA-20_R00	Planta baixa, Cortes e Detalhes - Bloco A (Quadra)	indicada	1100x750
9P-ARQ-FCH-QDGA-21_R00	Fachadas - Bloco A (Quadra)	1:75	1100x594
9P-ARQ-DET-QDGA-22_R00	Circulação Vertical – Detalhes – Rampa e Escada - Bloco A (Quadra)	indicada	1100x800
9P-ARQ-PLC-ADMB-23_R00	Planta baixa, Cortes e Detalhe - Bloco B (Administrativo)	indicada	A1
9P-ARQ-FCH-ADMB-24_R00	Fachadas - Bloco B (Administrativo)	1:75	A1

Nome do arquivo	Título	Escala	Prancha
9P-ARQ-PLC-SERC-25_R00	Planta baixa, Cortes e Detalhe - Bloco C (Serviço)	indicada	A1
9P-ARQ-FCH-SERC-26_R00	Fachadas - Bloco C (Serviço)	1:75	A1
9P-ARQ-PLA-HIGD-27_R00	Planta baixa, Cortes, Detalhe e Fachadas - Bloco D (Higiene)	indicada	A1
9P-ARQ-PLA-BLTE-28_R00	Planta baixa, Cortes, Detalhe e Fachadas - Bloco E (Biblioteca)	indicada	A1
9P-ARQ-PLC-MLTF-29_R00	Planta baixa, Cortes e Detalhe - Bloco F (Multiuso)	indicada	A1
9P-ARQ-FCH-MLTF-30_R00	Fachadas - Bloco F (Multiuso)	1:75	A1
9P-ARQ-PLC-PDGG-31_R00	Planta baixa, Cortes e Detalhes - Bloco G (Pedagógico 1)	indicada	A1
9P-ARQ-FCH-PDGG-32_R00	Fachadas - Bloco G (Pedagógico 1)	1:75	A1
9P-ARQ-PLC-PDGH-33_R00	Planta baixa, Cortes e Detalhe - Bloco H (Pedagógico 2)	indicada	A1
9P-ARQ-FCH-PDGH-34_R00	Fachadas - Bloco H (Pedagógico 2)	1:75	A1
9P-ARQ-PLB-PDGI-35_R00	Planta baixa, Cortes e Detalhe - Bloco I (Pedagógico 3)	1:75	A1
9P-ARQ-CRT-PDGI-36_R00	Cortes - Bloco I (Pedagógico 3)	1:75	A1
9P-ARQ-CRT-PDGI-37_R00	Cortes - Bloco I (Pedagógico 3)	1:75	A1
9P-ARQ-FCH-PDGI-38_R00	Fachadas - Bloco I (Pedagógico 3)	1:75	A1
9P-ARQ-FCH-PDGI-39_R00	Fachadas - Bloco I (Pedagógico 3)	1:75	A1
9P-ARQ-PCD-GER0-40_R00	Detalhamento Mastros para Bandeiras e Bancos	1:25	A1
9P-ARQ-PCD-GER0-41_R00	Detalhamento Gradil para Vegetação	1:50	A1
9P-ARQ-PCD-GER0-42_R00	Detalhamento Chapa Perfurada	1:50	1100x800
9P-ARQ-PCD-GER0-43_R00	Detalhamento Chapa Perfurada	1:50	1100x800
9P-ARQ-PCD-GER0-44_R00	Detalhamento Brise metálico	indicada	1100x800
9P-ARQ-PLE-PRT0-45_R00	Portões e Muros - Planta e Elevação	indicada	1100x800
9P-ARQ-AMP-QDGA-46_R00	Ampliação Bloco A – Equipamentos esportivos	1:25	A1
9P-ARQ-AMP-ADMB-47_R00	Ampliação Bloco B - Sanitários, S.reuniões/ prof.	1:25	A1
9P-ARQ-AMP-SERC-48_R00	Ampliação Bloco C - Lavanderia, Vestiários func.	1:25	A1

Nome do arquivo	Título	Escala	Prancha
9P-ARQ-AMP-SERC-49_R00	Ampliação Bloco C - Varanda serviço, Copa	1:25	A1
9P-ARQ-AMP-SERC-50_R00	Ampliação Bloco C - Despensa, DML, Utensílios, Refeitório	1:25	A1
9P-ARQ-AMP-SERC-51_R00	Ampliação Bloco C - Cozinha	1:25	1100x750
9P-ARQ-AMP-HIGD-52_R00	Ampliação Bloco D - Vestiário acessível, Vestiário masculino	1:25	1100x594
9P-ARQ-AMP-BLTE-53_R00	Ampliação Bloco E - Biblioteca	1:25	1100x750
9P-ARQ-AMP-MLTF-54_R00	Ampliação Bloco F - Multiuso	1:25	1100x750
9P-ARQ-AMP-PGDG-55_R00	Ampliação Bloco G - Sala de aula	1:25	1100x750
9P-ARQ-AMP-PGDH-56_R00	Ampliação Bloco H - Sanitário acessível	1:25	A1
9P-ARQ-AMP-PDGH-57_R00	Ampliação Bloco H - Sanitário feminino	1:25	A1
9P-ARQ-AMP-PDGH-58_R00	Ampliação Bloco H - Sanitário masculino	1:25	A1
9P-ARQ-AMP-PDGI-59_R00	Ampliação Bloco I - Sala de aula	1:25	1100x750
9P-ARQ-AMP-PDGI-60_R00	Ampliação Bloco I - Sanitário feminino	1:25	A1
9P-ARQ-AMP-PDGI-61_R00	Ampliação Bloco I - Sanitário masculino	1:25	A1
9P-ARQ-AMP-PDGI-62_R00	Ampliação Bloco I - Sanitário acessível	1:25	A1

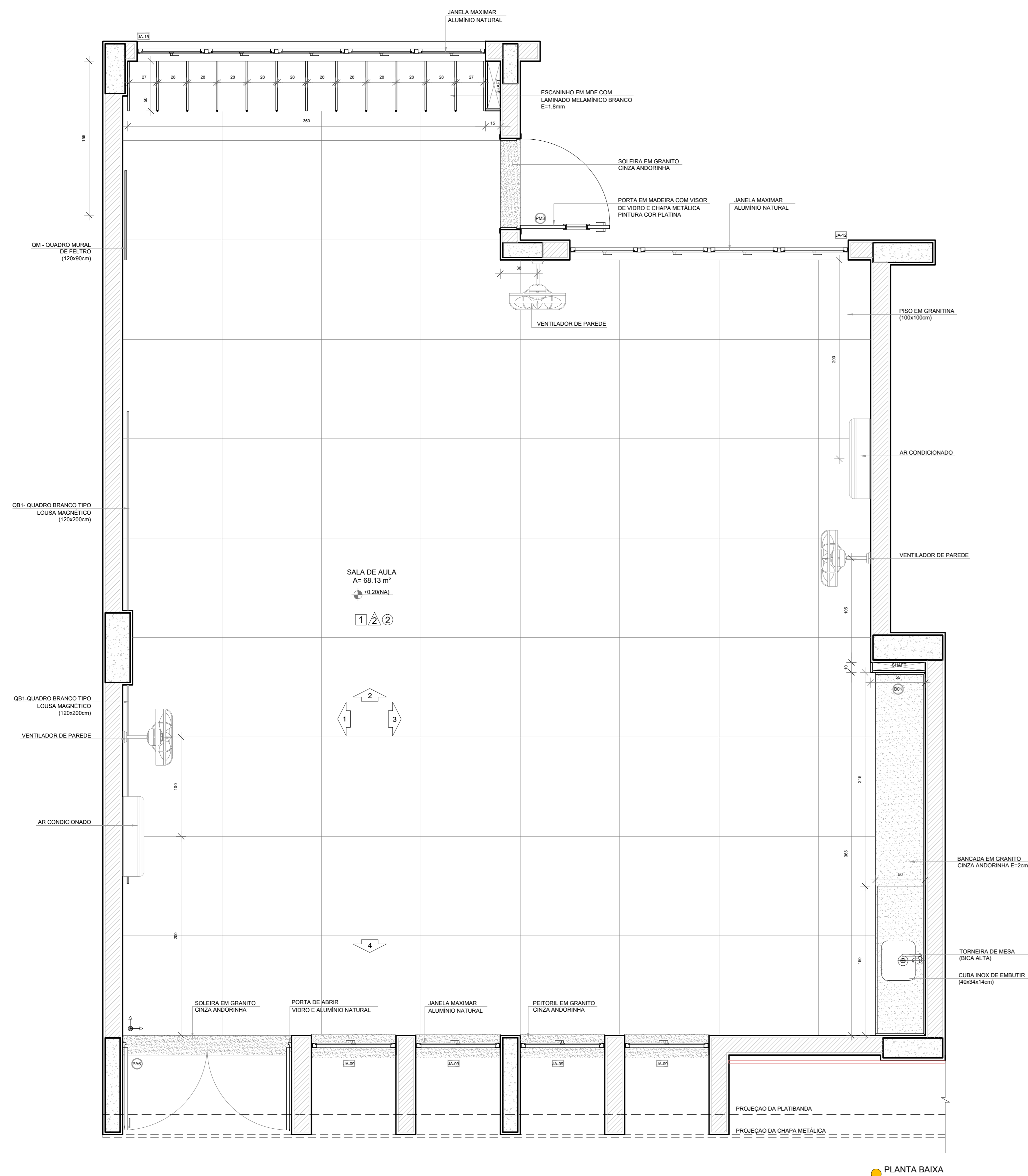

PLANTA BAIXA

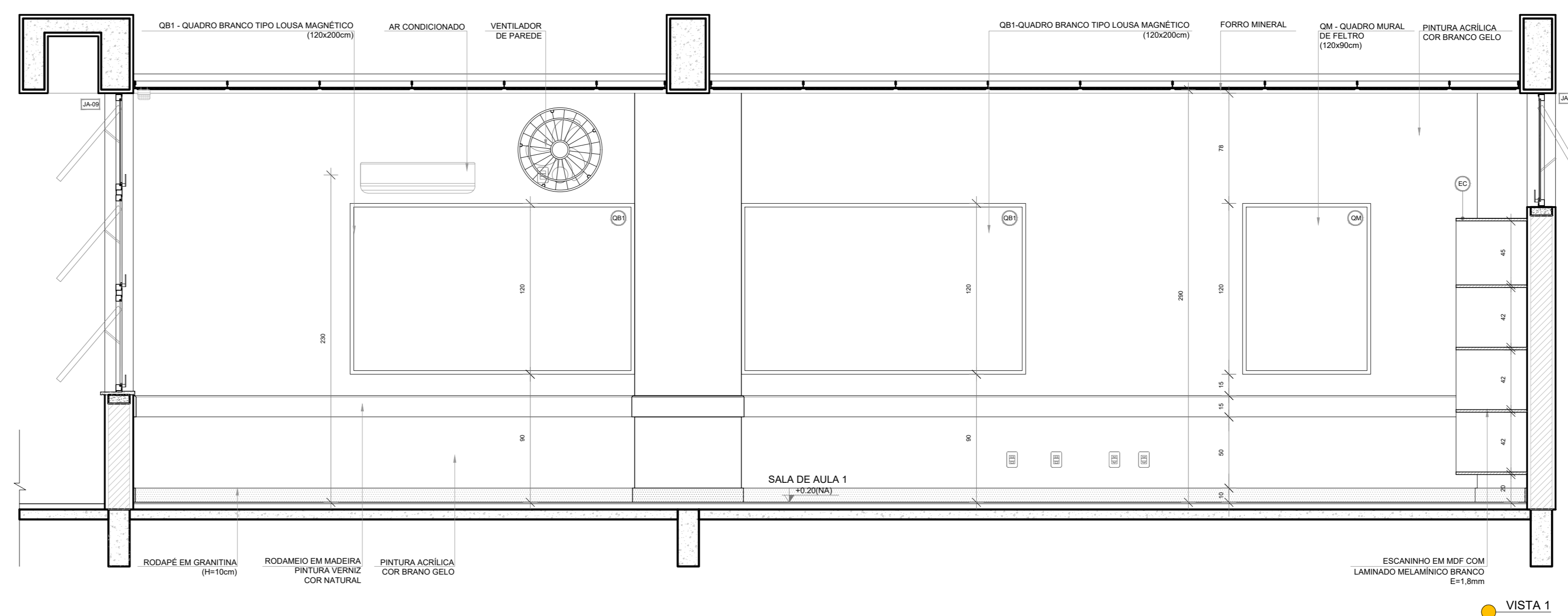

VISTA 1

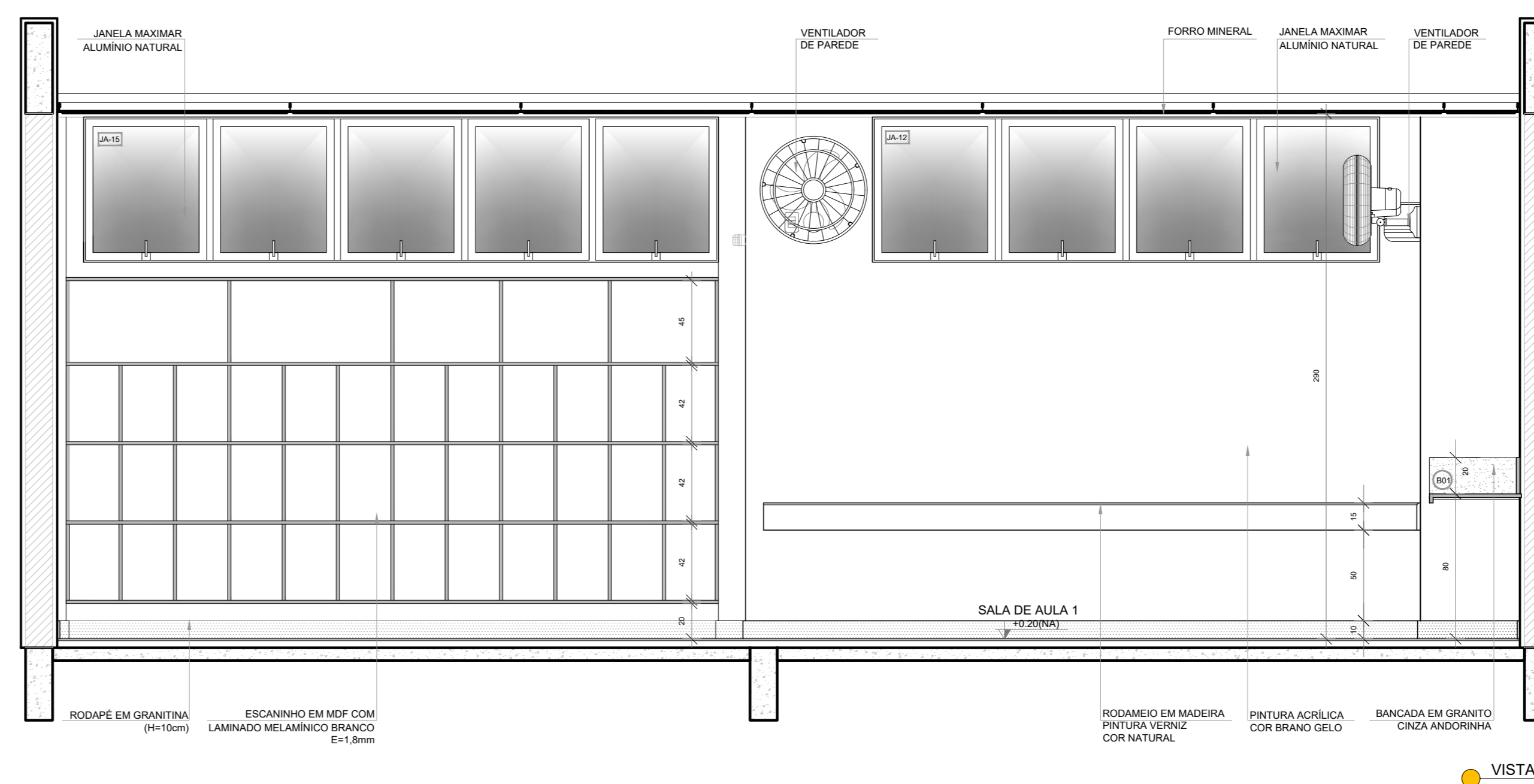

VISTA 2

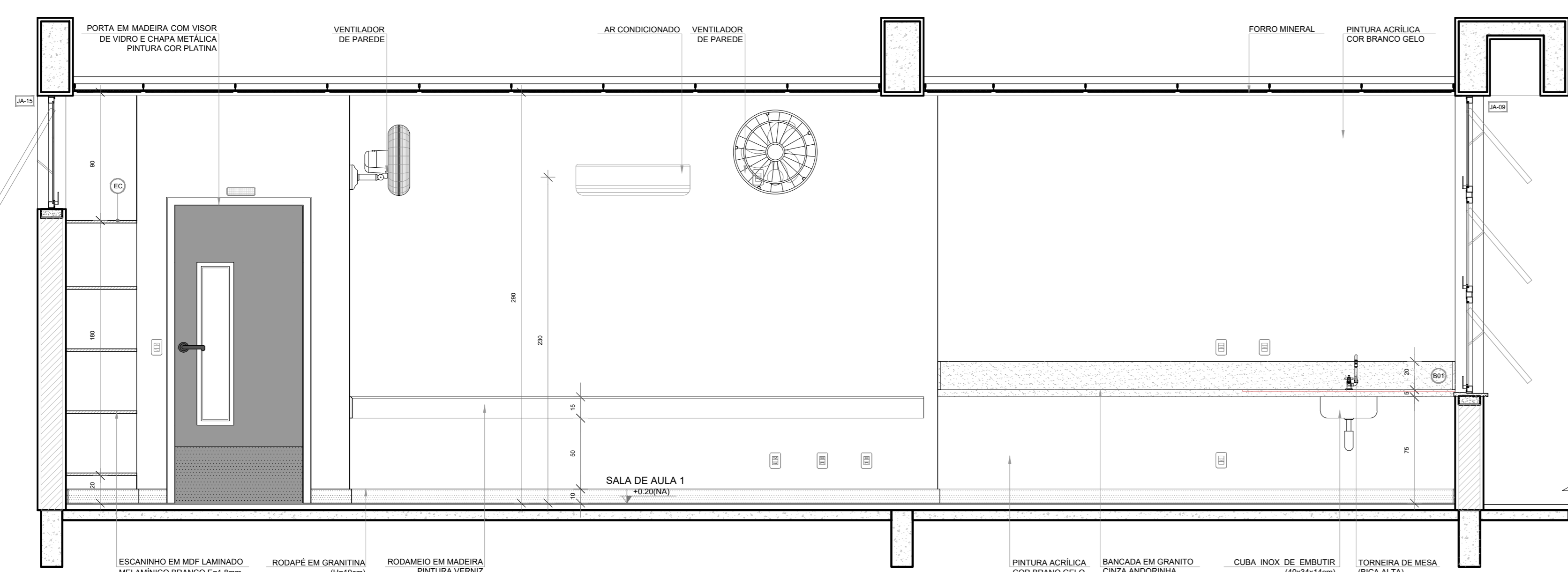

VISTA 3

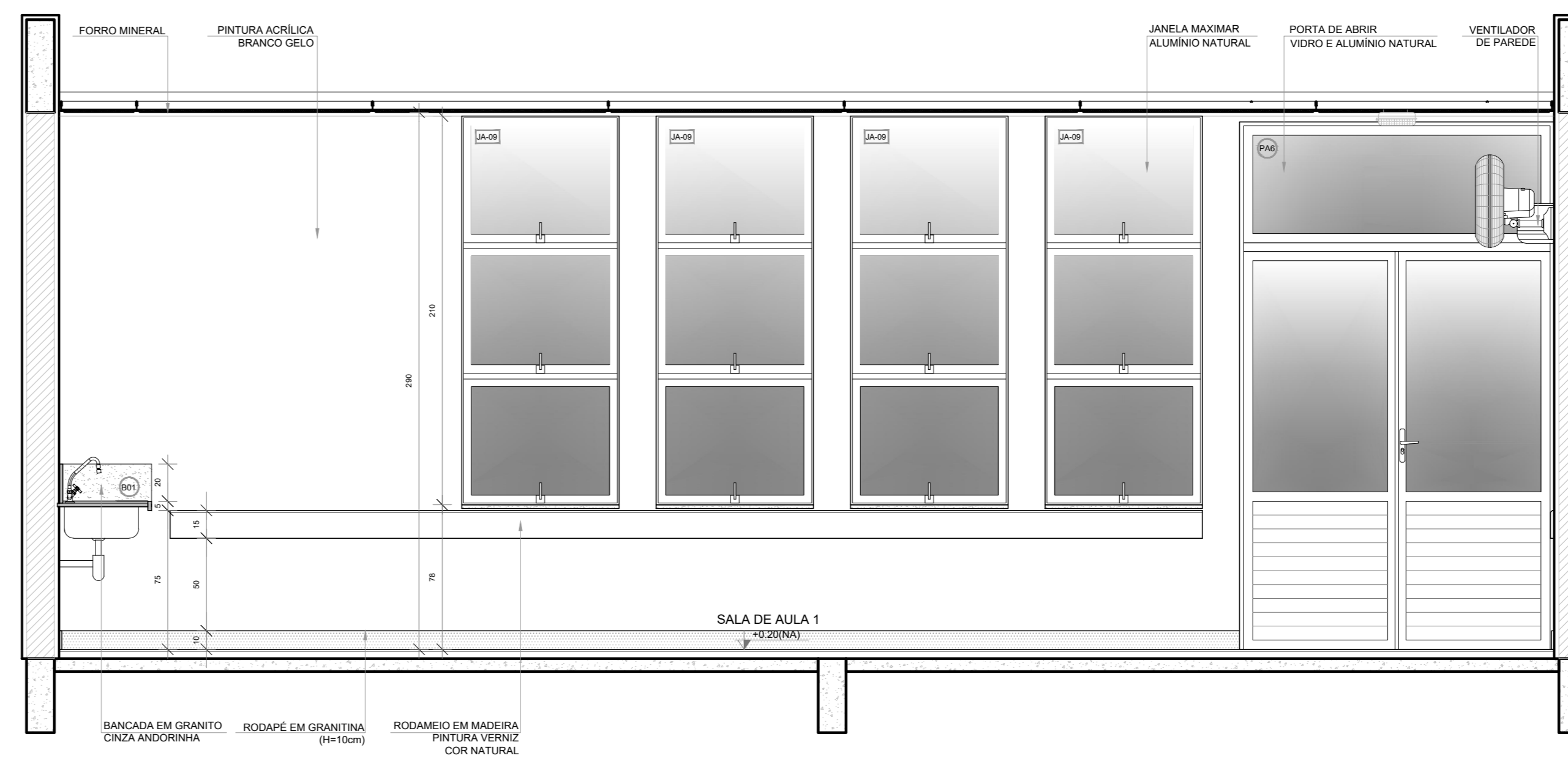

VISTA 4

NOTAS
- MEDIDAS E NÍVEIS EM METROS;
- VERIFICAR POSIÇÃO EXATA DOS PILARES NO PROJETO ESTRUTURAL;
- VERIFICAR DETALHES CONSTRUTIVOS PERTINENTES NAS PRANCHAS DE DETALHAMENTO;
- EM CASO DE CONFLITO DE INFORMAÇÕES ENTRE O PROJETO GRÁFICO E O MEMORIAL DESCRITIVO, PREVALECE A INFORMAÇÃO CONTIDA NOS DESENHOS;
- ALTERAÇÕES NESTE PROJETO SOMENTE COM AUTORIZAÇÃO EXPRESSA DO FNDE

REFERÊNCIAS:
- PLANILHA DE QUANTITATIVOS
- MEMORIAL DESCRITIVO E ESPECIFICAÇÕES TÉCNICAS (MARCAS/ FABRICANTES DE MATERIAIS RELACIONADOS AOS PROJETOS CONSTITUÍM-SE APENAS COMO REFERÊNCIA. O FNDE NÃO DIRECIONA A ESCOLHA DE MARCAS E NÃO MANTÉM CADASTRO DE FABRICANTES).

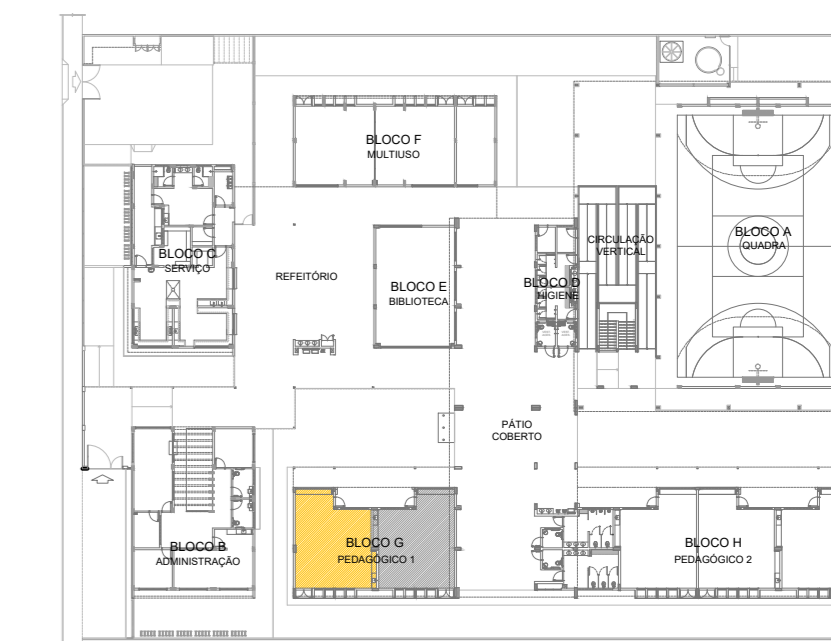

CROQUI DE REFERÊNCIA
PAVIMENTO TÉRREO

Nº DATA DESCRIÇÃO
CONTROLE DE REVISÕES

FNDE Fundo Nacional de Desenvolvimento da Educação

MINISTÉRIO DA EDUCAÇÃO

PROJETO PADRÃO - FNDE

PROPRIETÁRIO :

ENDEREÇO:

MUNICÍPIO - UF:

PROPRIETÁRIO

RESP. TÉCNICO CREA

AUTOR DO PROJETO CAU

DLFO CREA

RA

OBSERVAÇÕES:

ESCOLA 9 SALAS DE AULA - DOIS PAVIMENTOS
PROJETO DE ARQUITETURA

COORDENAÇÃO CGEST - Coordenação Geral de Infraestrutura Educacional	AMPLIAÇÃO BLOCO G SALA DE AULA	ARQ
REVISÃO R:00	ESCALA 1/100 DATA EMISSÃO JANEIRO/2021	PRANCHAS 55/62
FORMATO (110x750)		

1 SANITÁRIO ACESSÍVEL
ESCALA 1/25

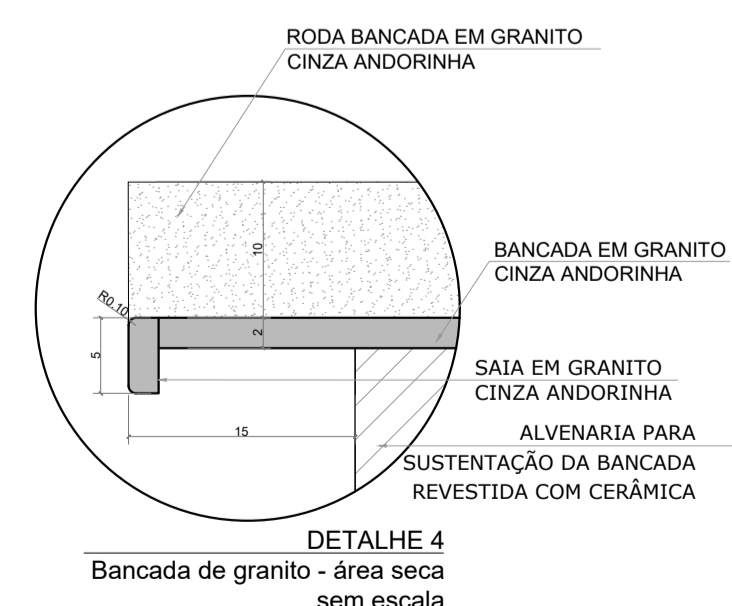
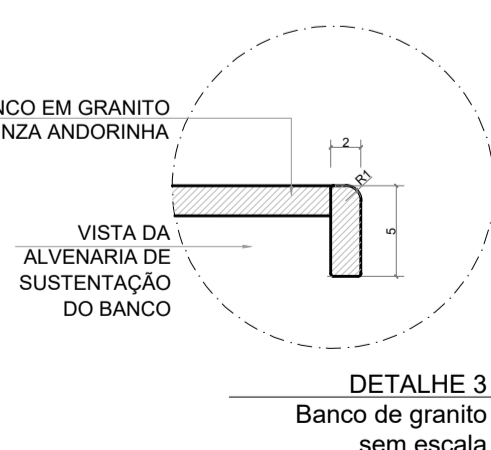
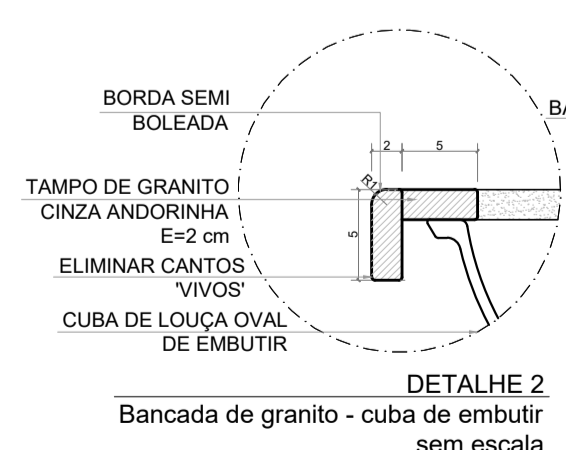
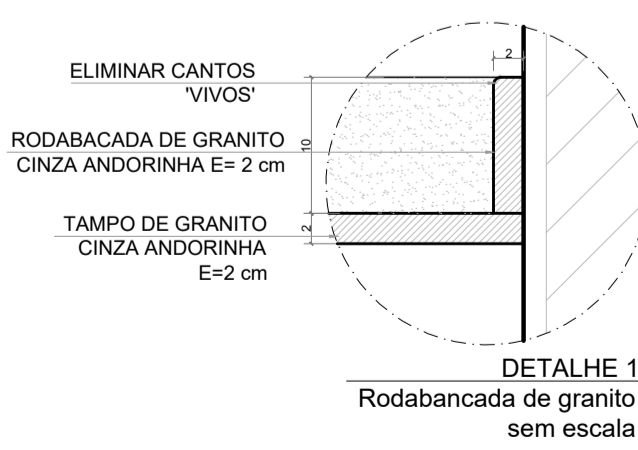
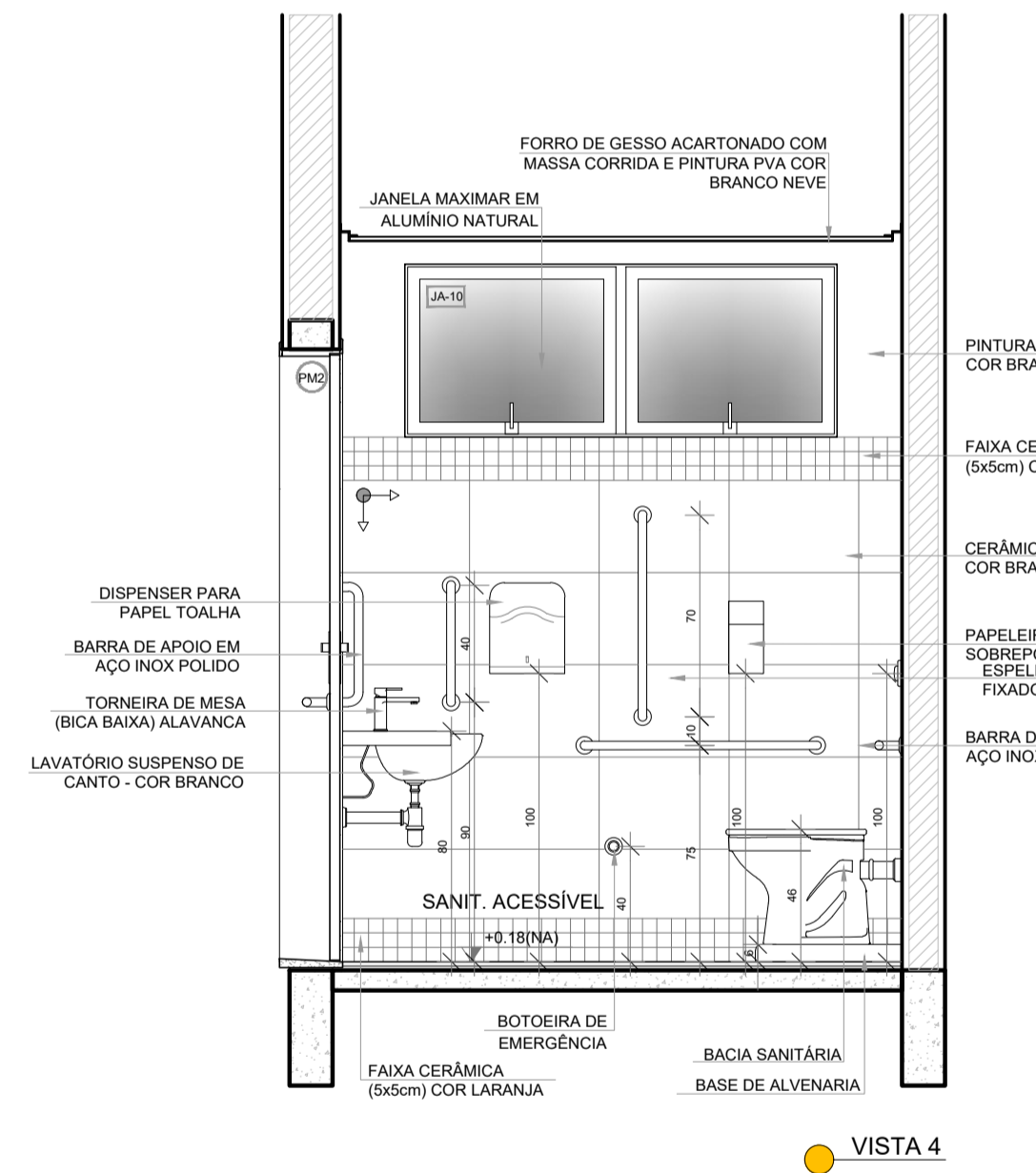
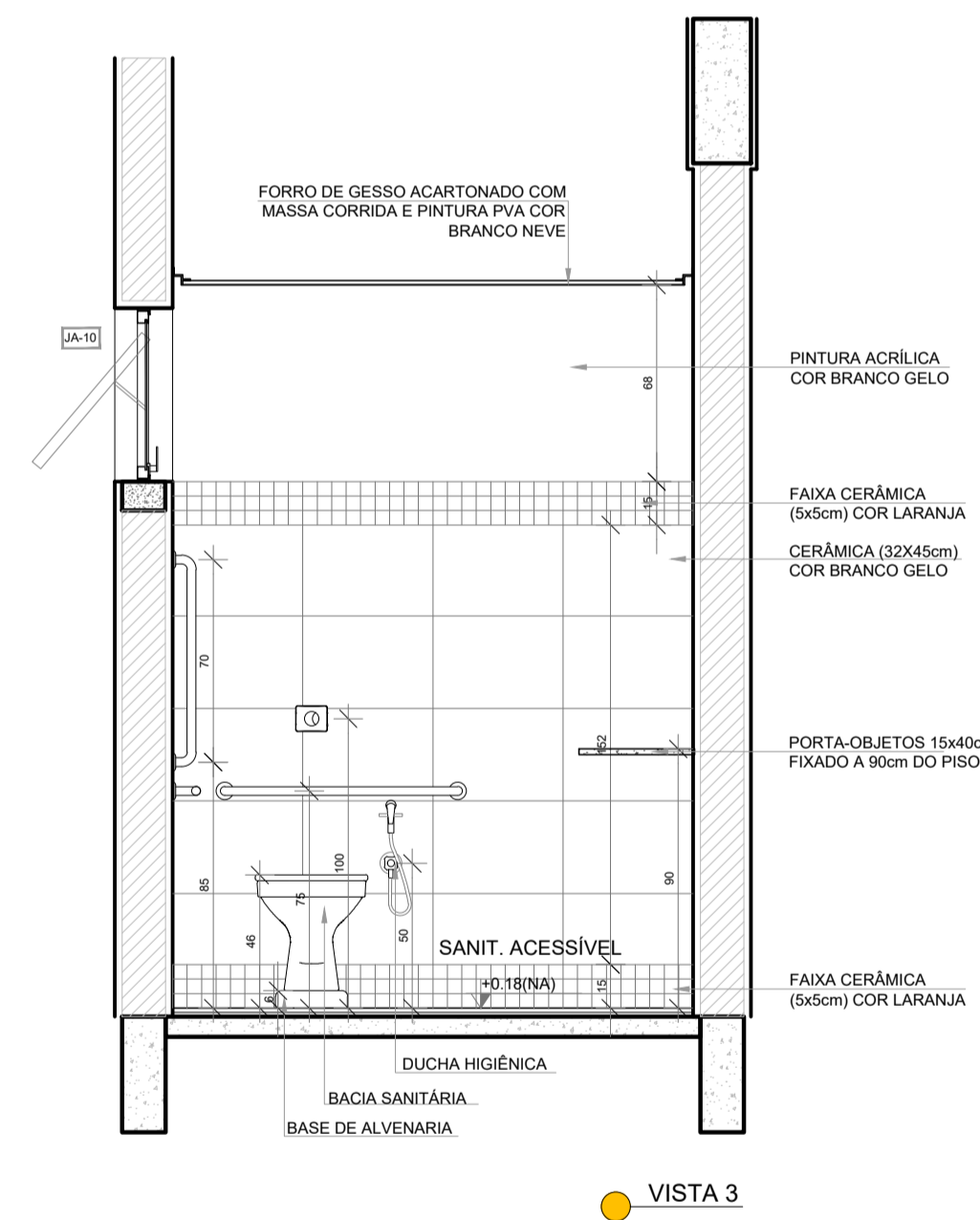
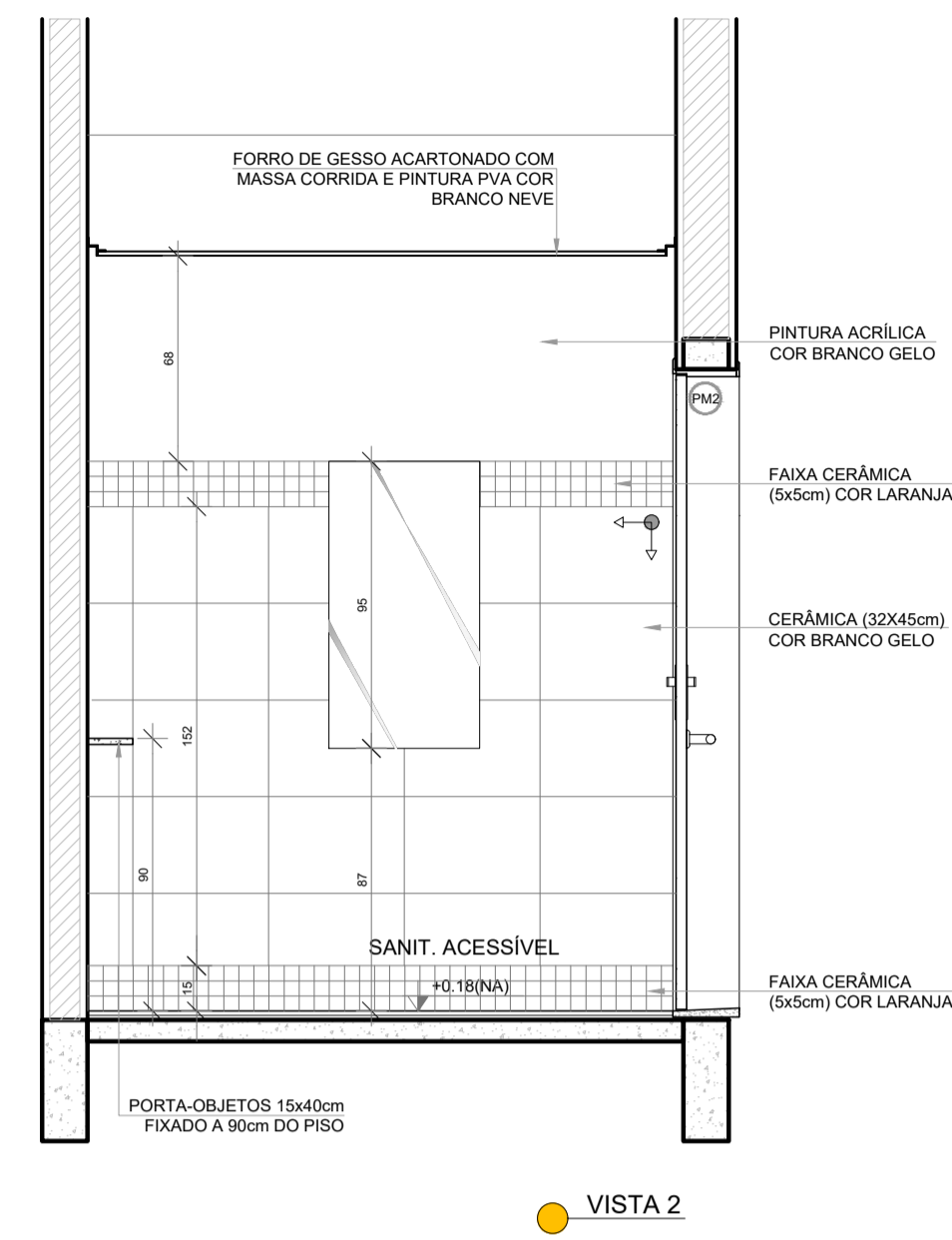
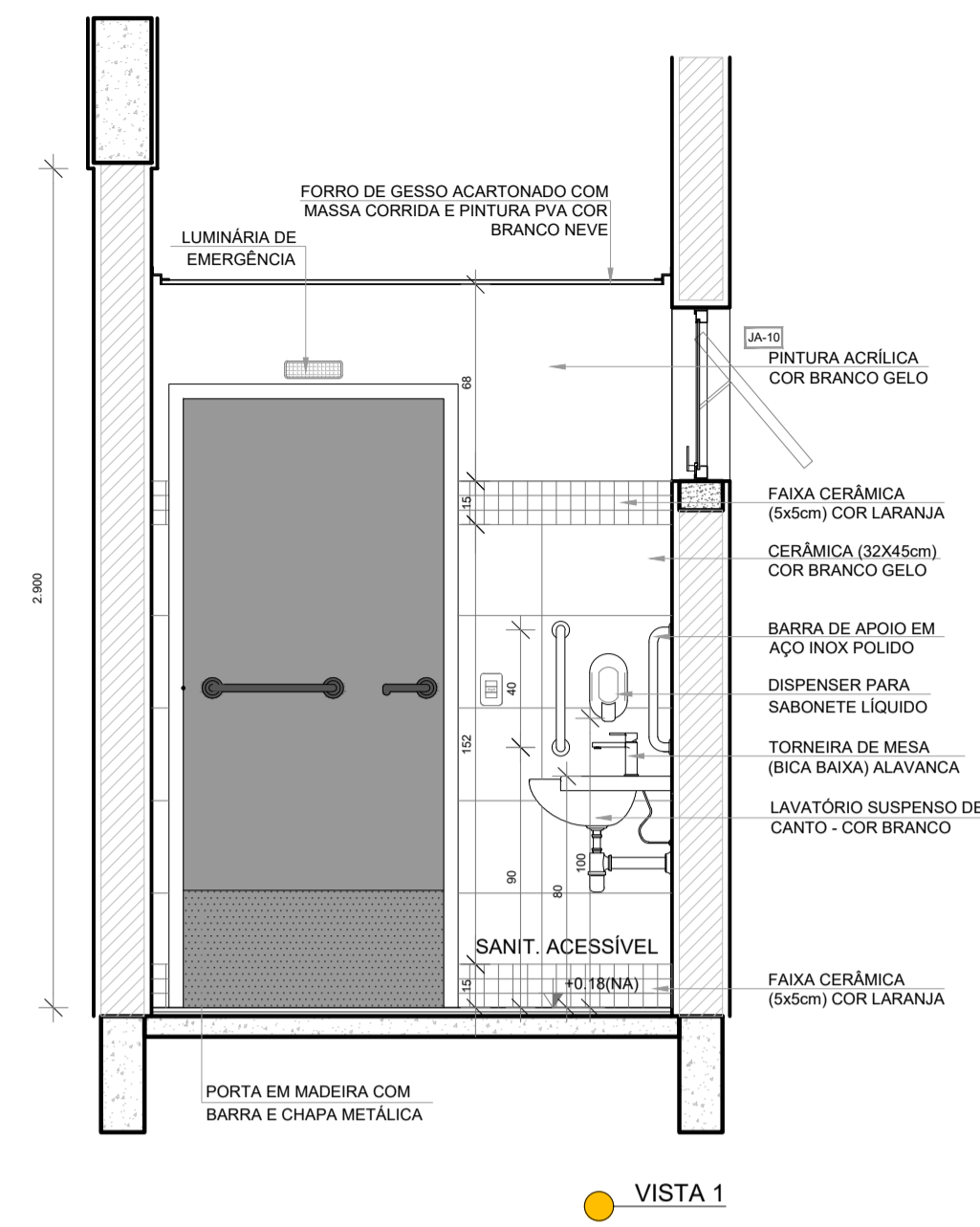
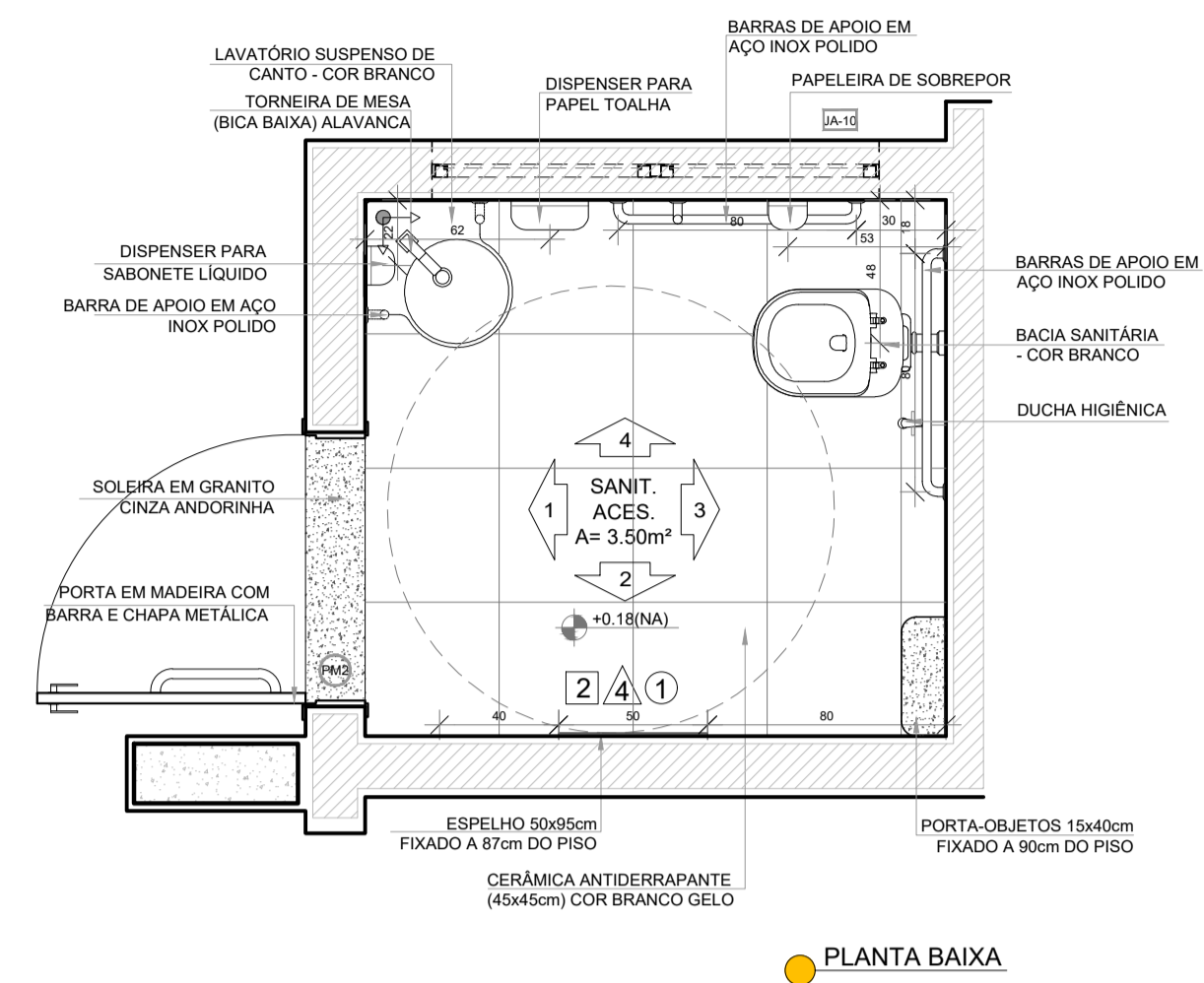

NOTAS

- MEDIDAS E NÍVEIS EM METROS;
- VERIFICAR POSIÇÃO EXATA DOS PILARES NO PROJETO ESTRUTURAL;
- VERIFICAR DETALHES CONSTRUTIVOS PERTINENTES NAS PRANCHAS DE DETALHAMENTO;
- EM CASO DE CONFLITO DE INFORMAÇÕES ENTRE O PROJETO GRÁFICO E O MEMORIAL DESCRITIVO, PREVALECE A INFORMAÇÃO CONTIDA NOS DESENHOS;
- ALTERAÇÕES NESTE PROJETO SOMENTE COM AUTORIZAÇÃO EXPRESSA DO FNDE

REFERÊNCIAS:

- PLANILHA DE QUANTITATIVOS
- MEMORIAL DESCRITIVO E ESPECIFICAÇÕES TÉCNICAS (MARCAS/ FABRICANTES DE MATERIAIS RELACIONADOS AOS PROJETOS CONSTITUEM-SE APENAS COMO REFERÊNCIA. O FNDE NÃO DIRECIONA A ESCOLHA DE MARCAS E NÃO MANTÉM CADASTRO DE FABRICANTES).

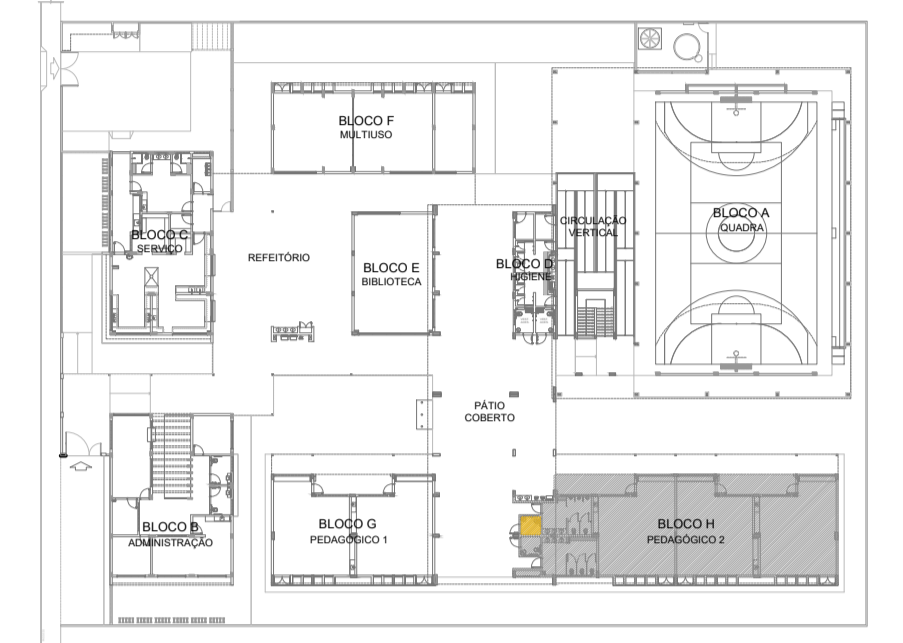

Nº	DATA	DESCRIÇÃO
CONTROLE DE REVISÕES		
FNDE <i>Fundo Nacional de Desenvolvimento da Educação</i>		MINISTÉRIO DA EDUCAÇÃO
PROJETO PADRÃO - FNDE		
PROPRIETÁRIO: _____		
ENDEREÇO: _____		
MUNICÍPIO - UF: _____		
PROPRIETÁRIO _____		
RESP. TÉCNICO _____		CREA _____
AUTOR DO PROJETO _____		CAU _____
DLFO		CREA _____
		RA _____
OBSERVAÇÕES:		
ESCOLA 9 SALAS DE AULA - DOIS PAVIMENTOS		
PROJETO DE ARQUITETURA		
COORDENAÇÃO CGEST - Coordenação Geral de Infraestrutura Educacional	AMPLIAÇÃO BLOCO H - PEDAGÓGICO 2 SANITÁRIO ACESSÍVEL DETALHES BANCADAS	ARQ
REVISÃO R.00	ESCALA 1/25	PRANCHA 56/62
FORMATO A1 (841x594)	DATA EMISSÃO JANEIRO/2021	

1 SANITÁRIO FEMININO
ESCALA 1/25

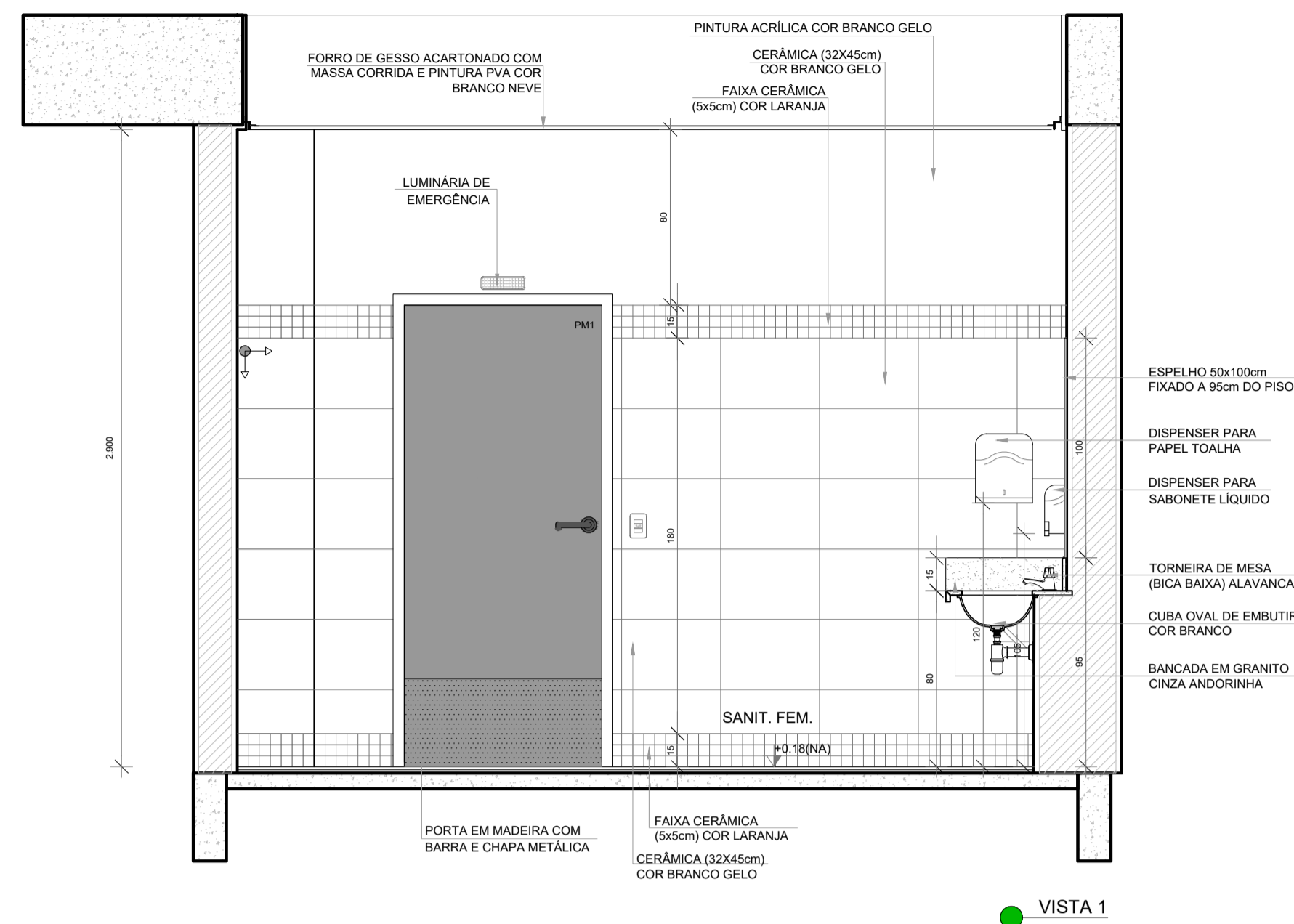
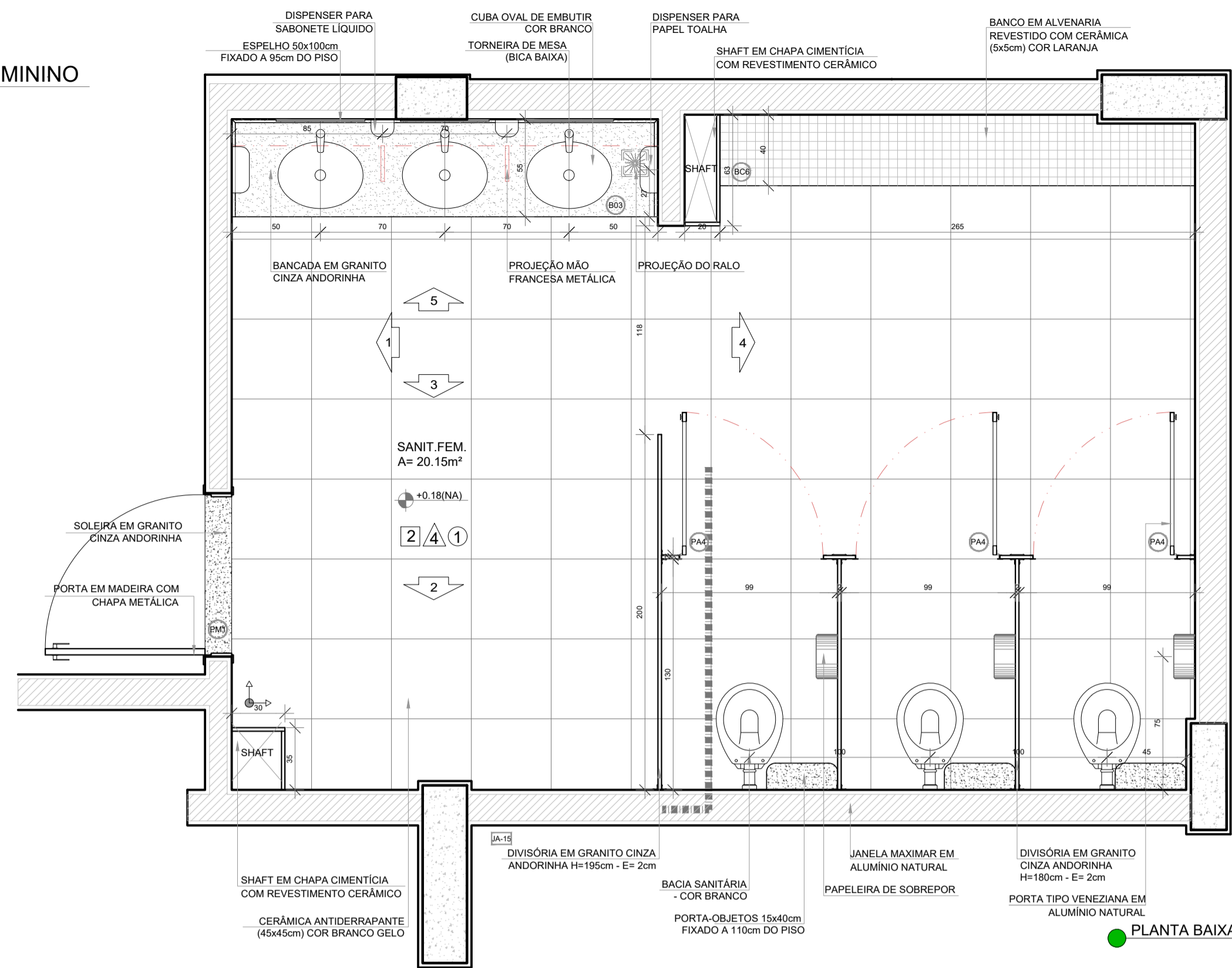

NOTAS

- MEDIDAS E NÍVEIS EM METROS;
- VERIFICAR POSIÇÃO EXATA DOS PILARES NO PROJETO ESTRUTURAL;
- VERIFICAR DETALHES CONSTRUTIVOS PERTINENTES NAS PRANCHAS DE DETALHAMENTO;
- EM CASO DE CONFLITO DE INFORMAÇÕES ENTRE O PROJETO GRÁFICO E O MEMORIAL DESCRITIVO, PREVALECE A INFORMAÇÃO CONTIDA NOS DESENHOS;
- ALTERAÇÕES NESTE PROJETO SOMENTE COM AUTORIZAÇÃO EXPRESSA DO FNDE

REFERÊNCIAS:

- PLANILHA DE QUANTITATIVOS
- MEMORIAL DESCRITIVO E ESPECIFICAÇÕES TÉCNICAS (MARCAS/ FABRICANTES DE MATERIAIS RELACIONADOS AOS PROJETOS CONSTITUEM-SE APENAS COMO REFERÊNCIA. O FNDE NÃO DIRECIONA A ESCOLHA DE MARCAS E NÃO MANTÉM CADASTRO DE FABRICANTES).

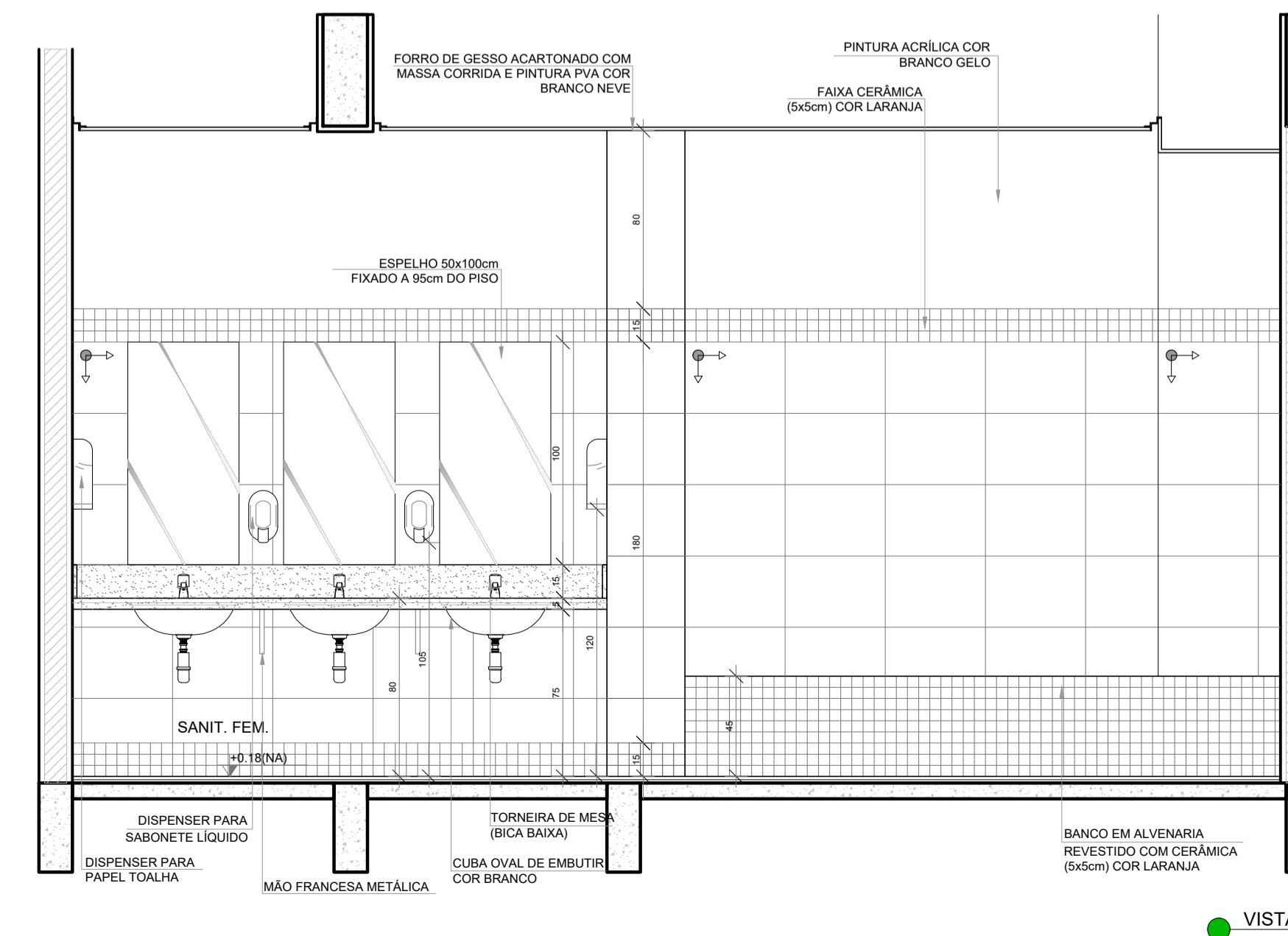
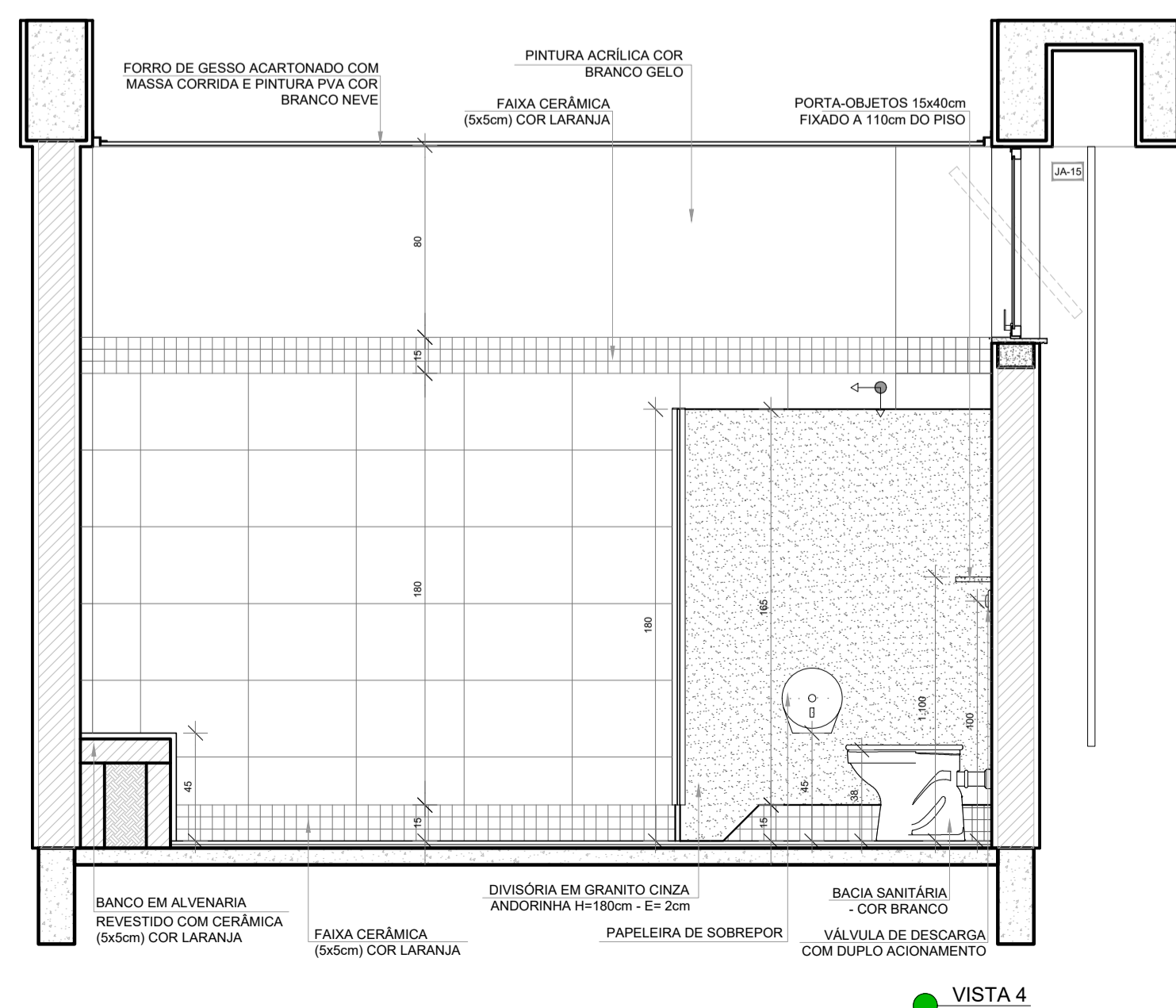
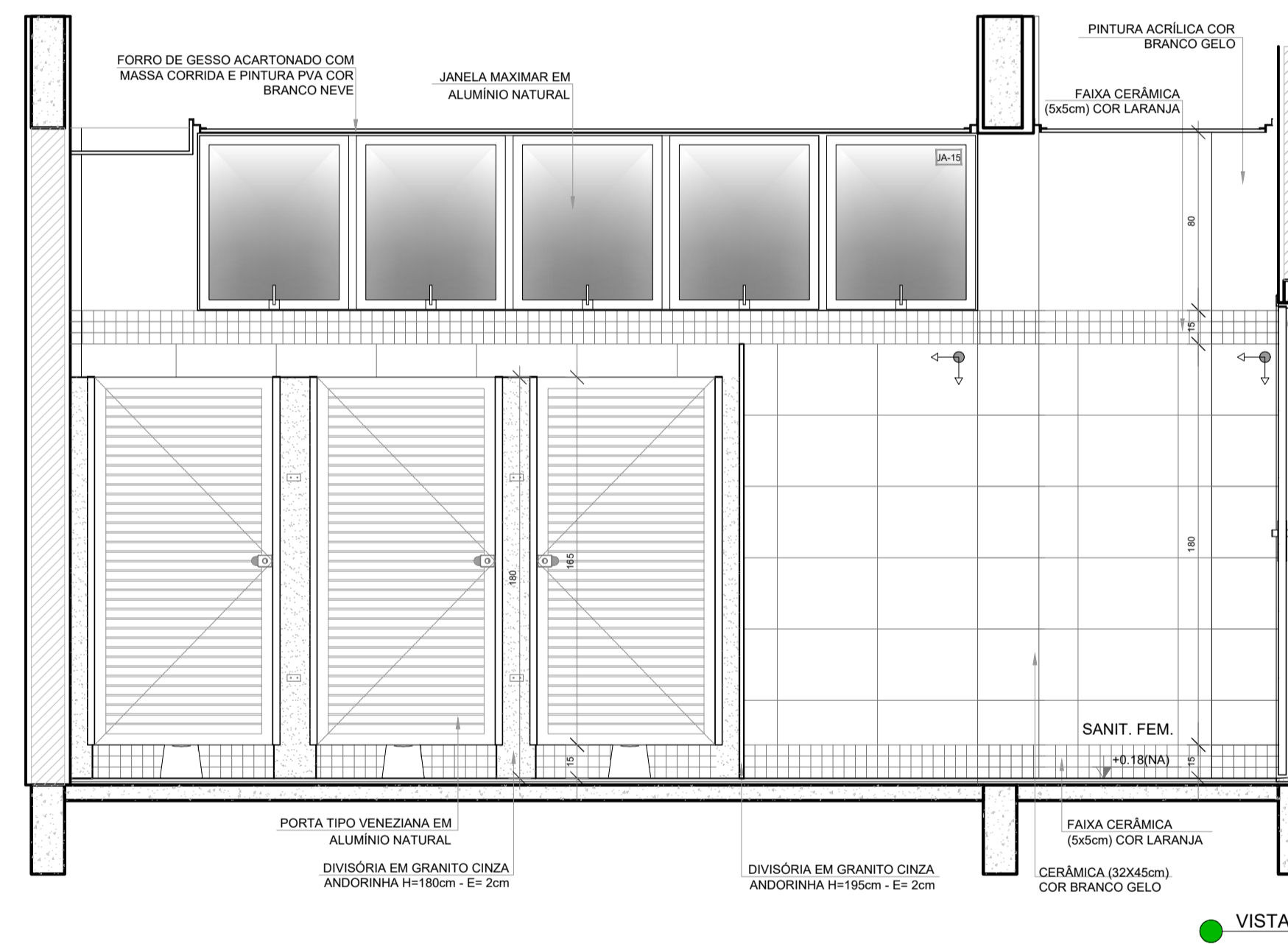
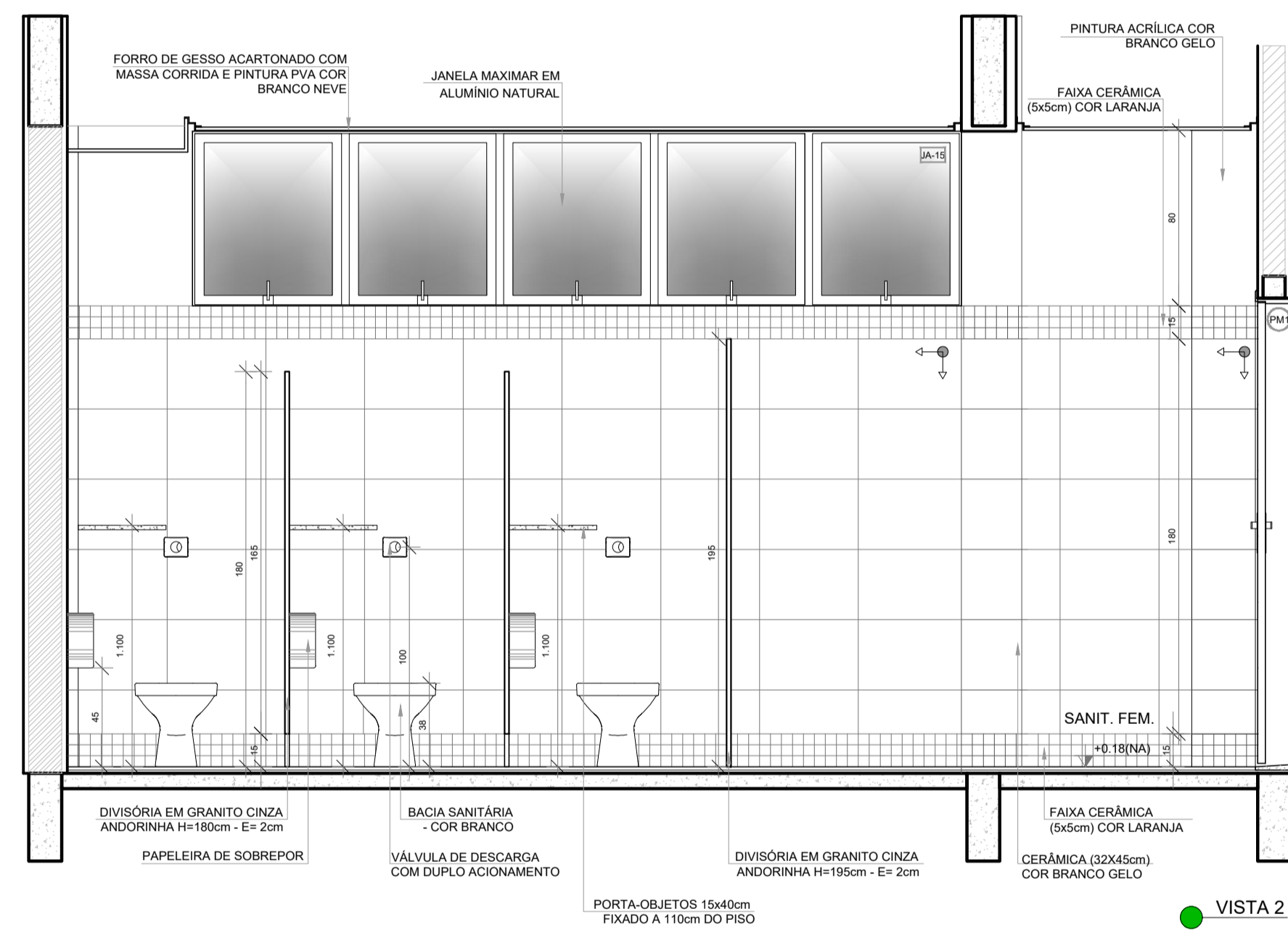
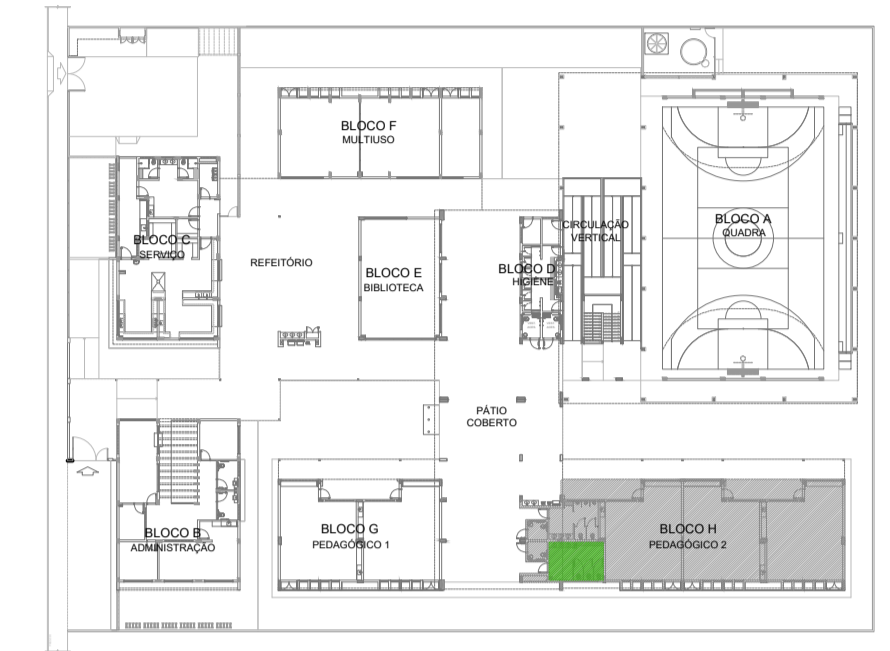

Nº	DATA	DESCRIÇÃO
CONTROLE DE REVISÕES		
FNDE <i>Fundo Nacional de Desenvolvimento da Educação</i>		MINISTÉRIO DA EDUCAÇÃO
PROJETO PADRÃO - FNDE		
PROPRIETÁRIO: _____		
ENDEREÇO: _____		
MUNICÍPIO - UF: _____		
PROPRIETÁRIO _____		
RESP. TÉCNICO _____		CREA _____
AUTOR DO PROJETO _____		CAU _____
DLFO _____	CREA _____	
		RA _____
OBSERVAÇÕES:		
ESCOLA 9 SALAS DE AULA - DOIS PAVIMENTOS		
PROJETO DE ARQUITETURA		
COORDENAÇÃO CGEST - Coordenação Geral de Infraestrutura Educacional		ARQ
REVISÃO R.00	ESCALA 1/25	PRANCHA 57/62
FORMATO A1 (841x594)	DATA EMISSÃO JANEIRO/2021	

1 SANITÁRIO MASCULINO
ESCALA 1/25

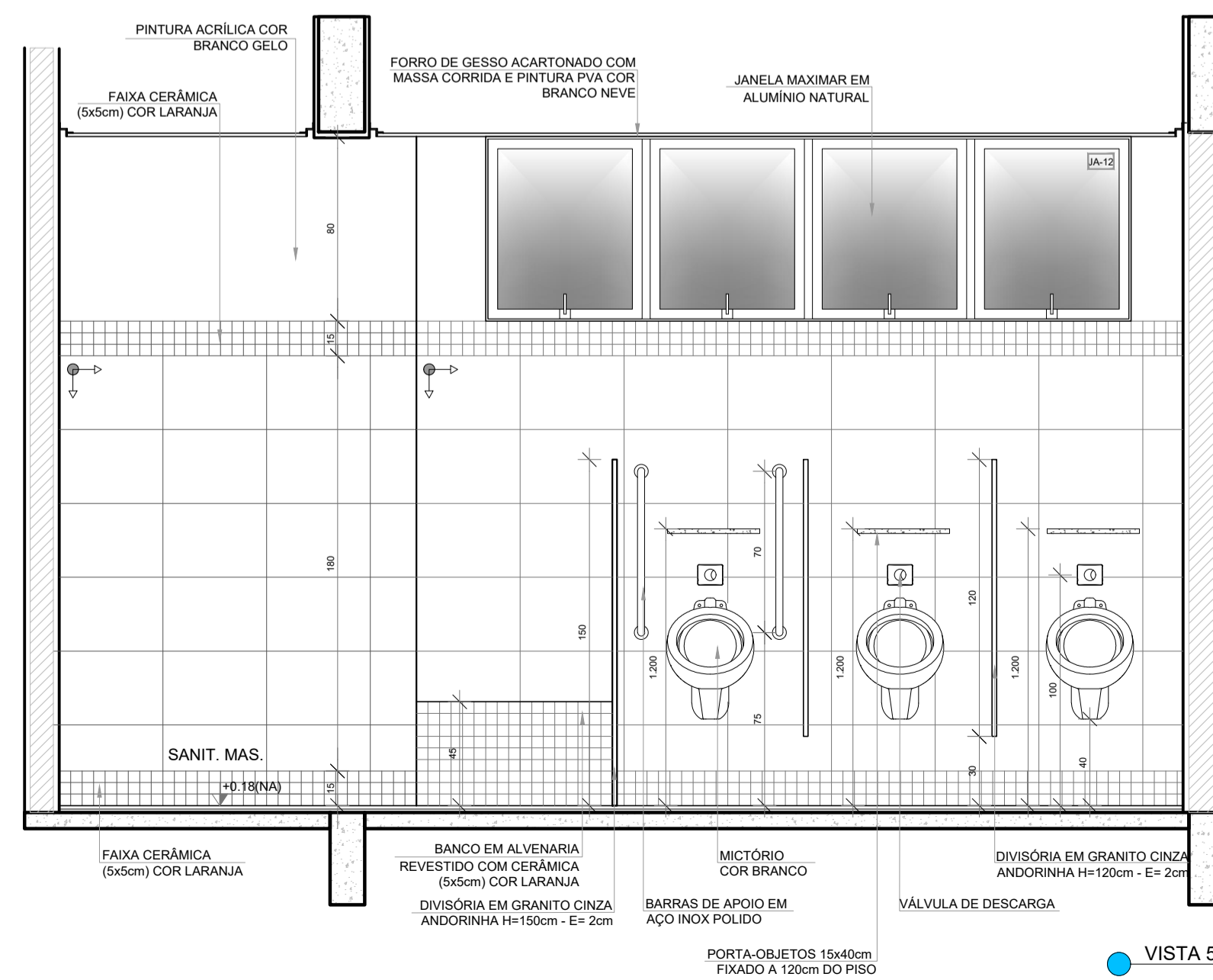
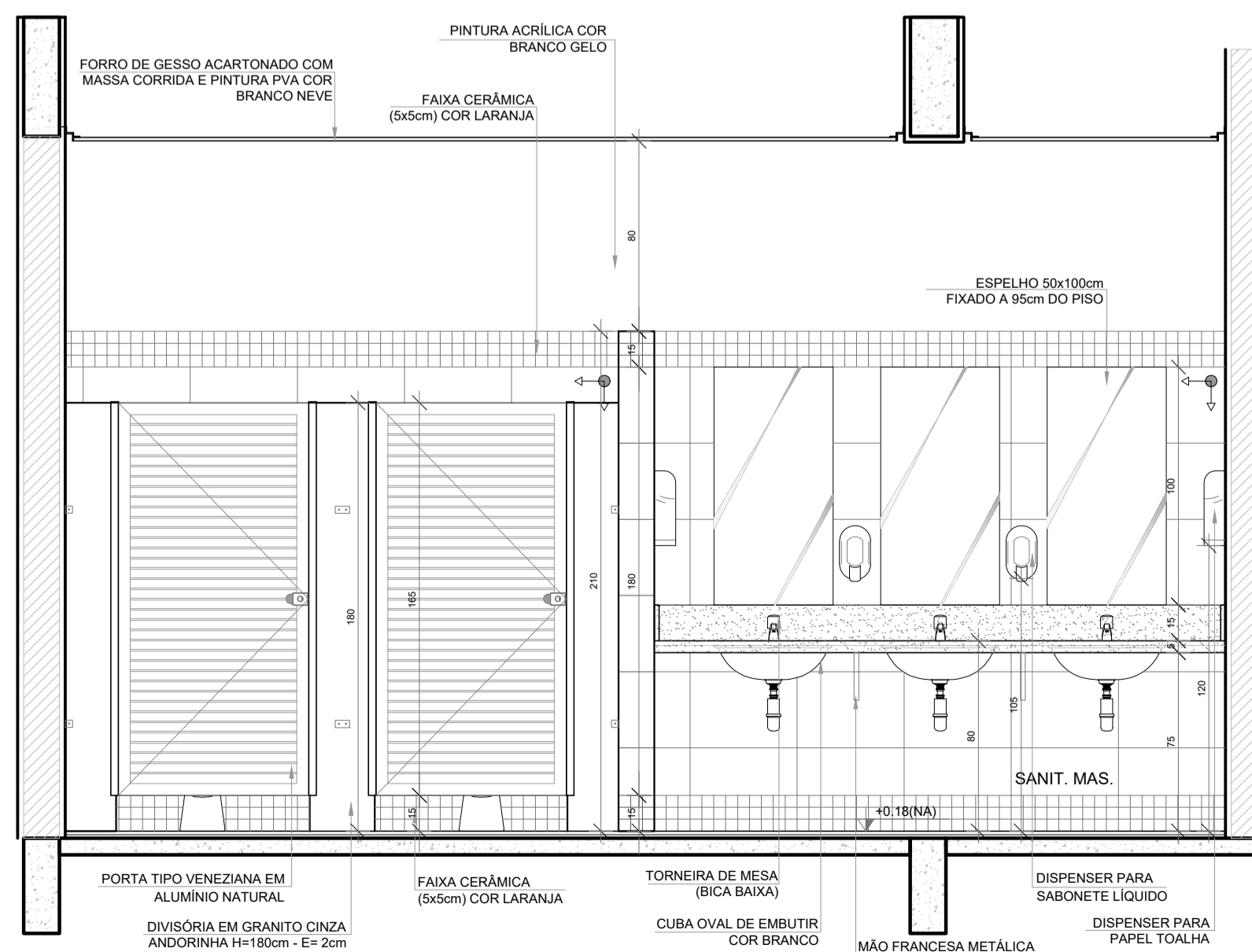
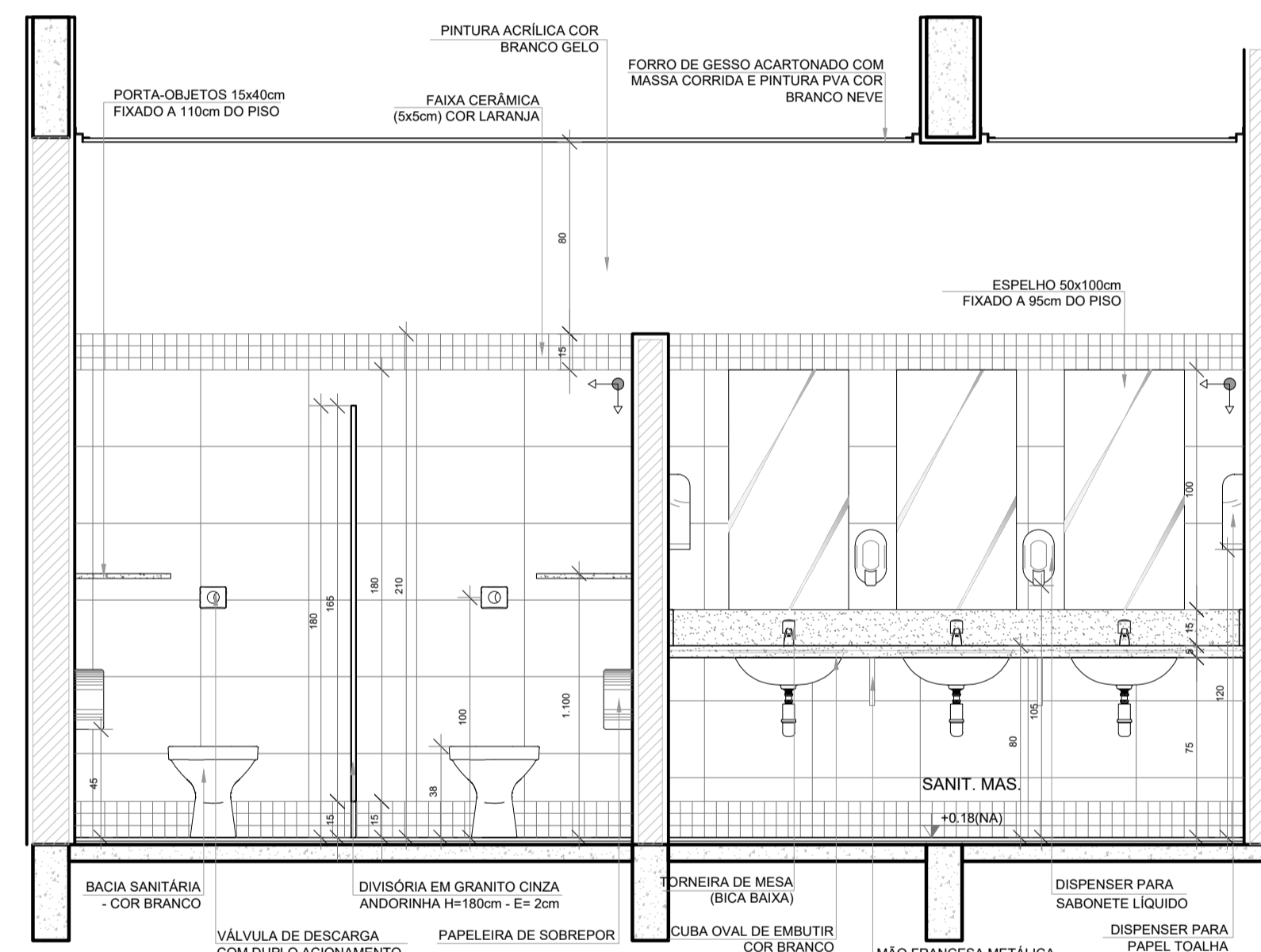
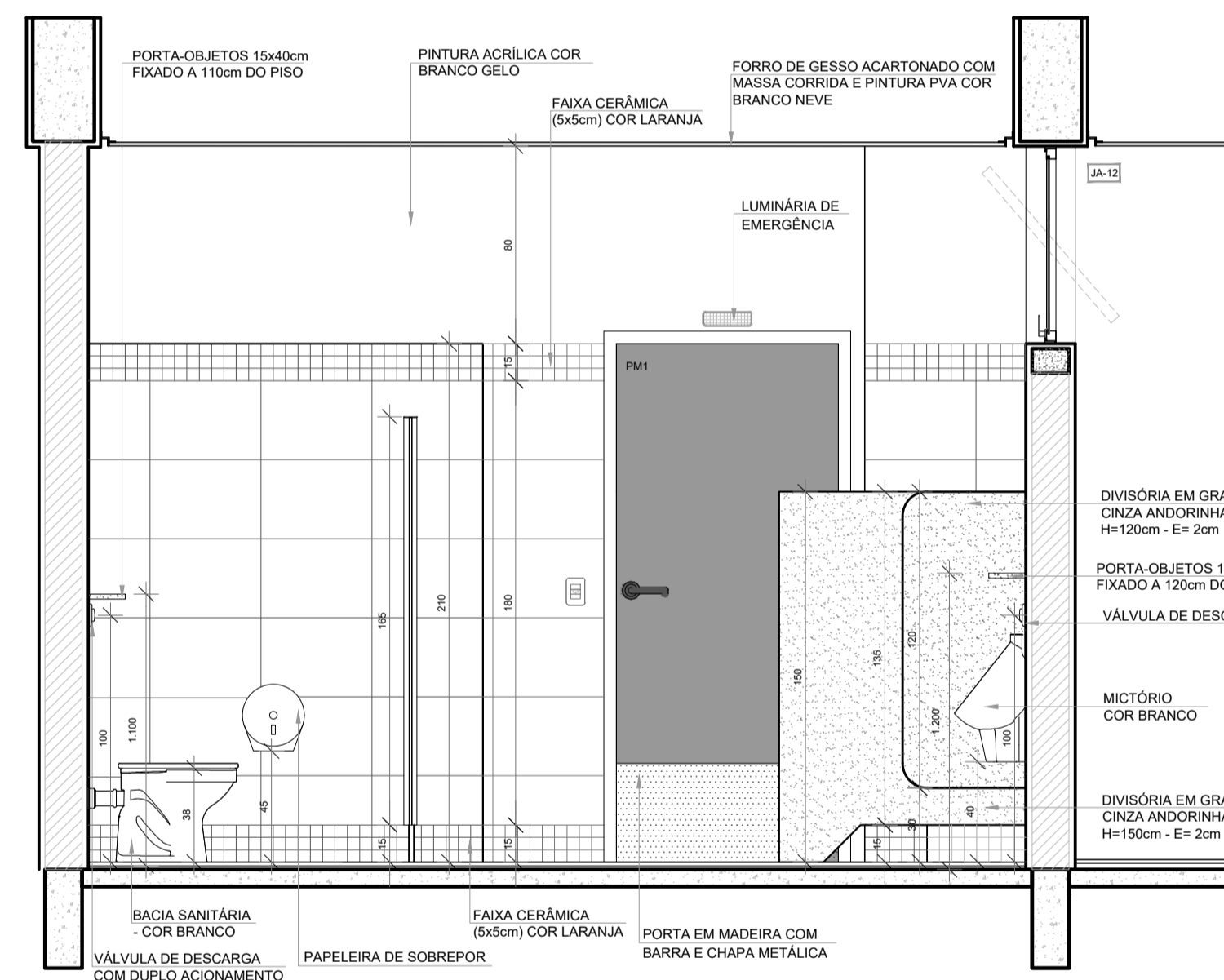
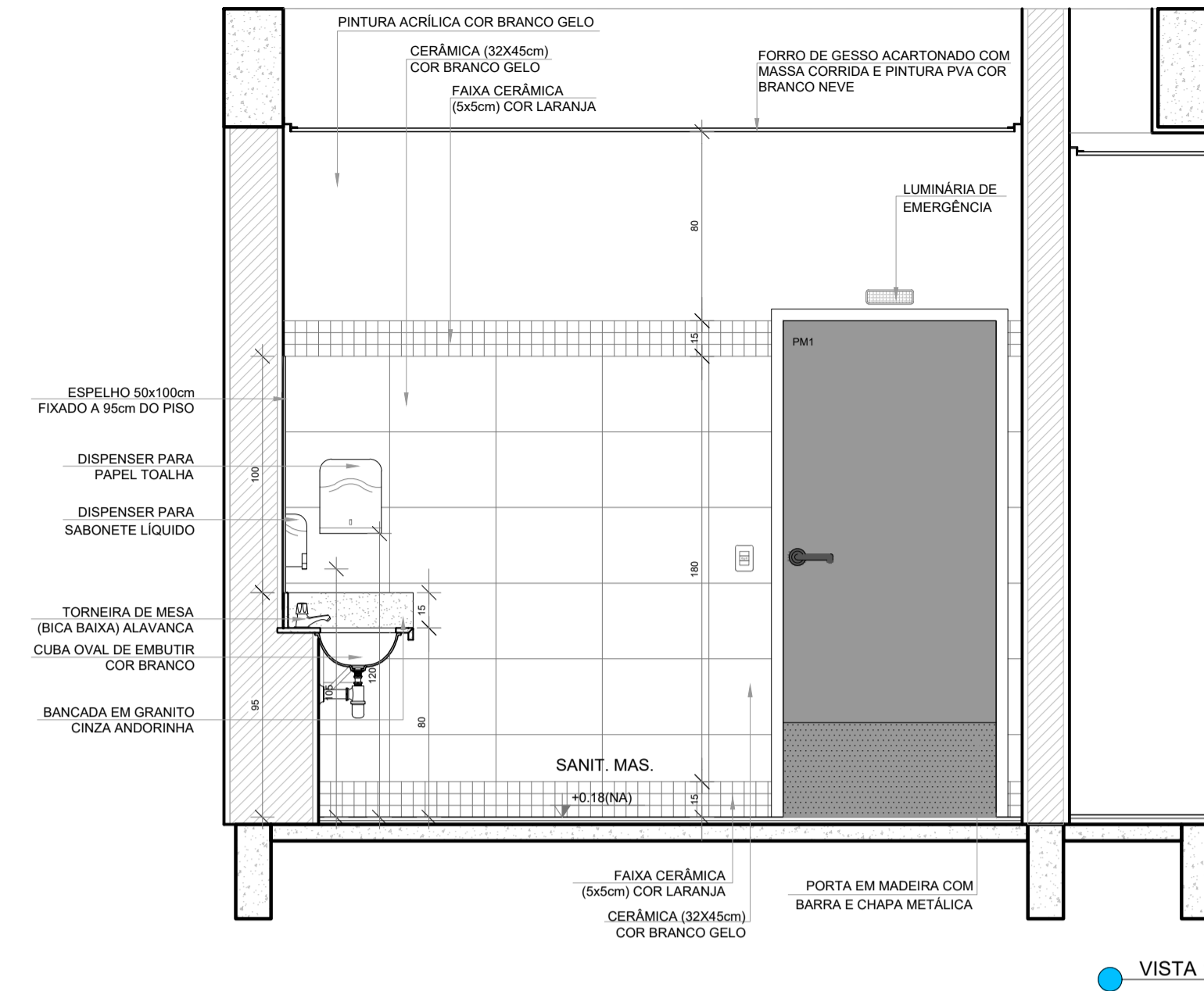
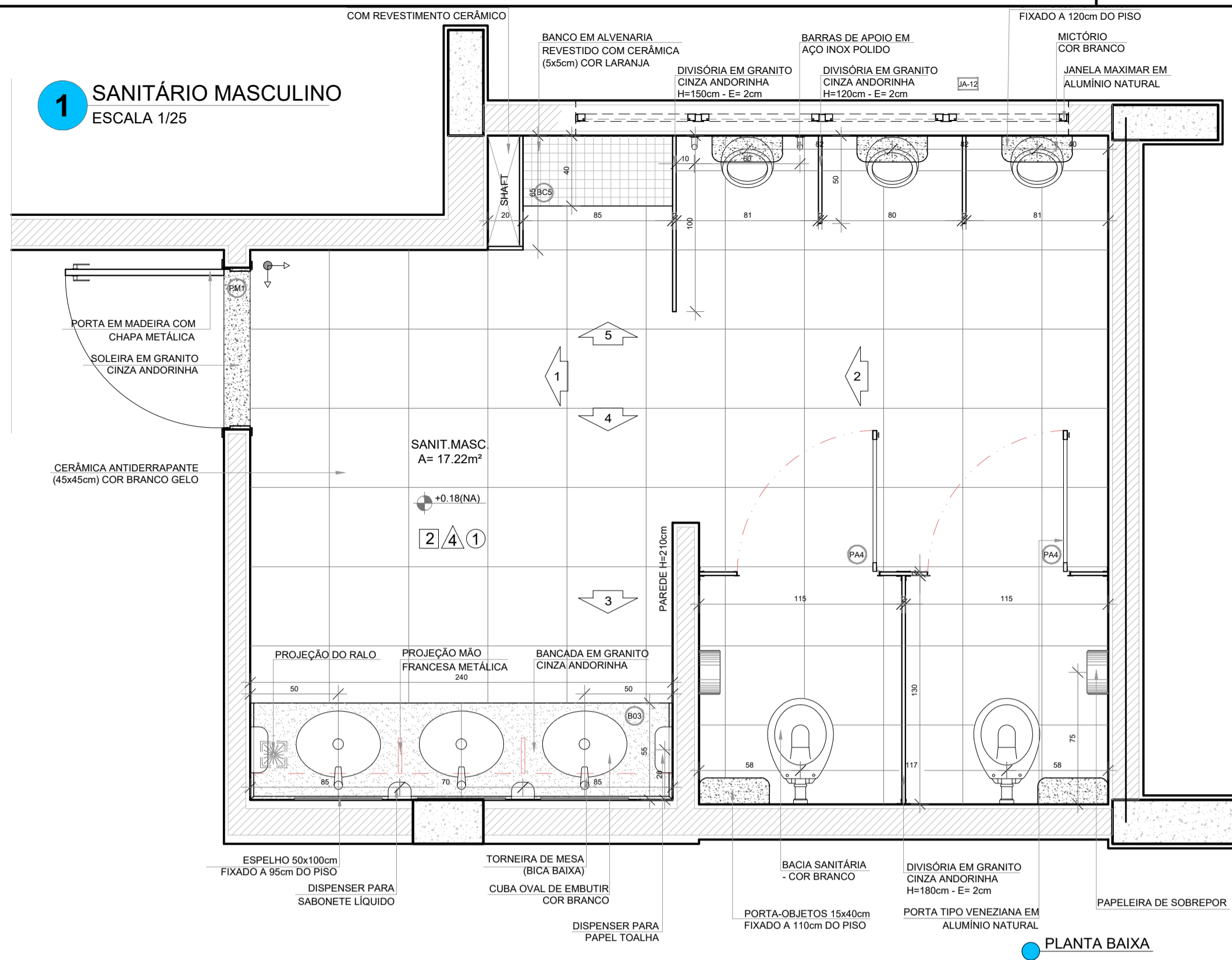

NOTAS

- MEDIDAS E NÍVEIS EM METROS;
- VERIFICAR POSIÇÃO EXATA DOS PILARES NO PROJETO ESTRUTURAL;
- VERIFICAR DETALHES CONSTRUTIVOS PERTINENTES NAS PRANCHAS DE DETALHAMENTO;
- EM CASO DE CONFLITO DE INFORMAÇÕES ENTRE O PROJETO GRÁFICO E O MEMORIAL DESCRITIVO, PREVALECE A INFORMAÇÃO CONTIDA NOS DESENHOS;
- ALTERAÇÕES NESTE PROJETO SOMENTE COM AUTORIZAÇÃO EXPRESSA DO FNDE

REFERÊNCIAS:

- PLANILHA DE QUANTITATIVOS
- MEMORIAL DESCRITIVO E ESPECIFICAÇÕES TÉCNICAS (MARCAS/ FABRICANTES DE MATERIAIS RELACIONADOS AOS PROJETOS CONSTITUEM-SE APENAS COMO REFERÊNCIA. O FNDE NÃO DIRECIONA A ESCOLHA DE MARCAS E NÃO MANTÉM CADASTRO DE FABRICANTES).

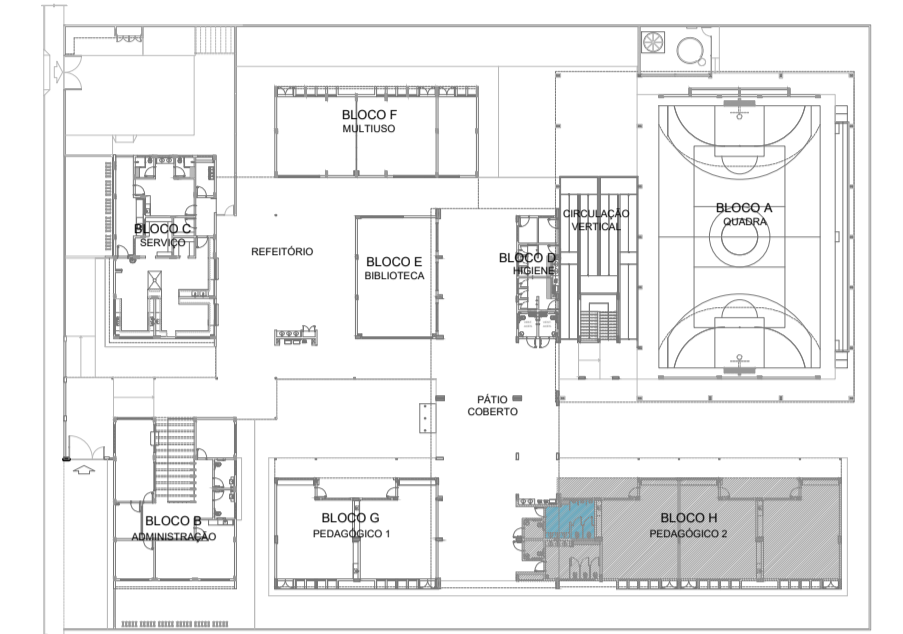

Nº	DATA	DESCRIÇÃO
CONTROLE DE REVISÕES		
FNDE <i>Fundo Nacional de Desenvolvimento da Educação</i>		MINISTÉRIO DA EDUCAÇÃO
PROJETO PADRÃO - FNDE		
PROPRIETÁRIO: _____		
ENDEREÇO: _____		
MUNICÍPIO - UF: _____		
PROPRIETÁRIO _____		
RESP. TÉCNICO _____		CREA _____
AUTOR DO PROJETO _____		CAU _____
DLFO _____	CREA _____	
		RA _____
OBSERVAÇÕES:		
ESCOLA 9 SALAS DE AULA - DOIS PAVIMENTOS		
PROJETO DE ARQUITETURA		
COORDENAÇÃO CGEST - Coordenação Geral de Infraestrutura Educacional		ARQ
REVISÃO R.00	ESCALA 1/25	PRANCHA 58/62
FORMATO A1 (841x594)	DATA EMISSÃO JANEIRO/2021	

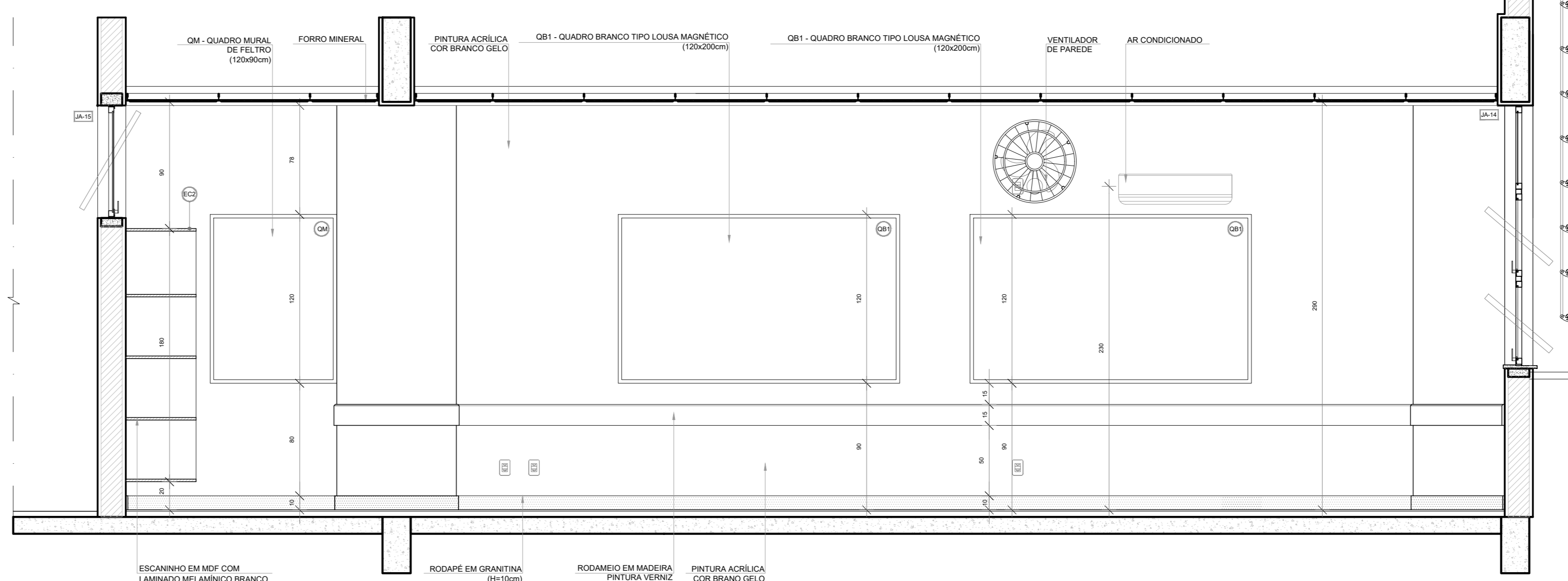
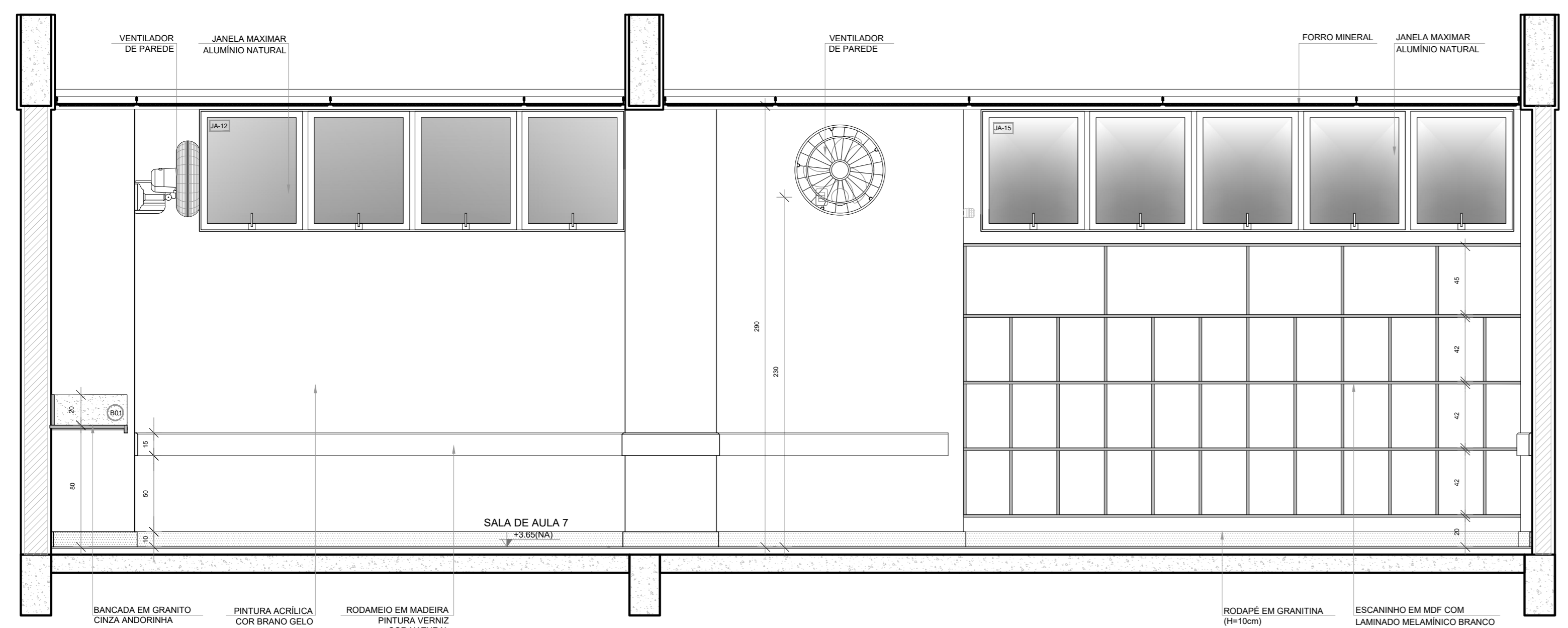
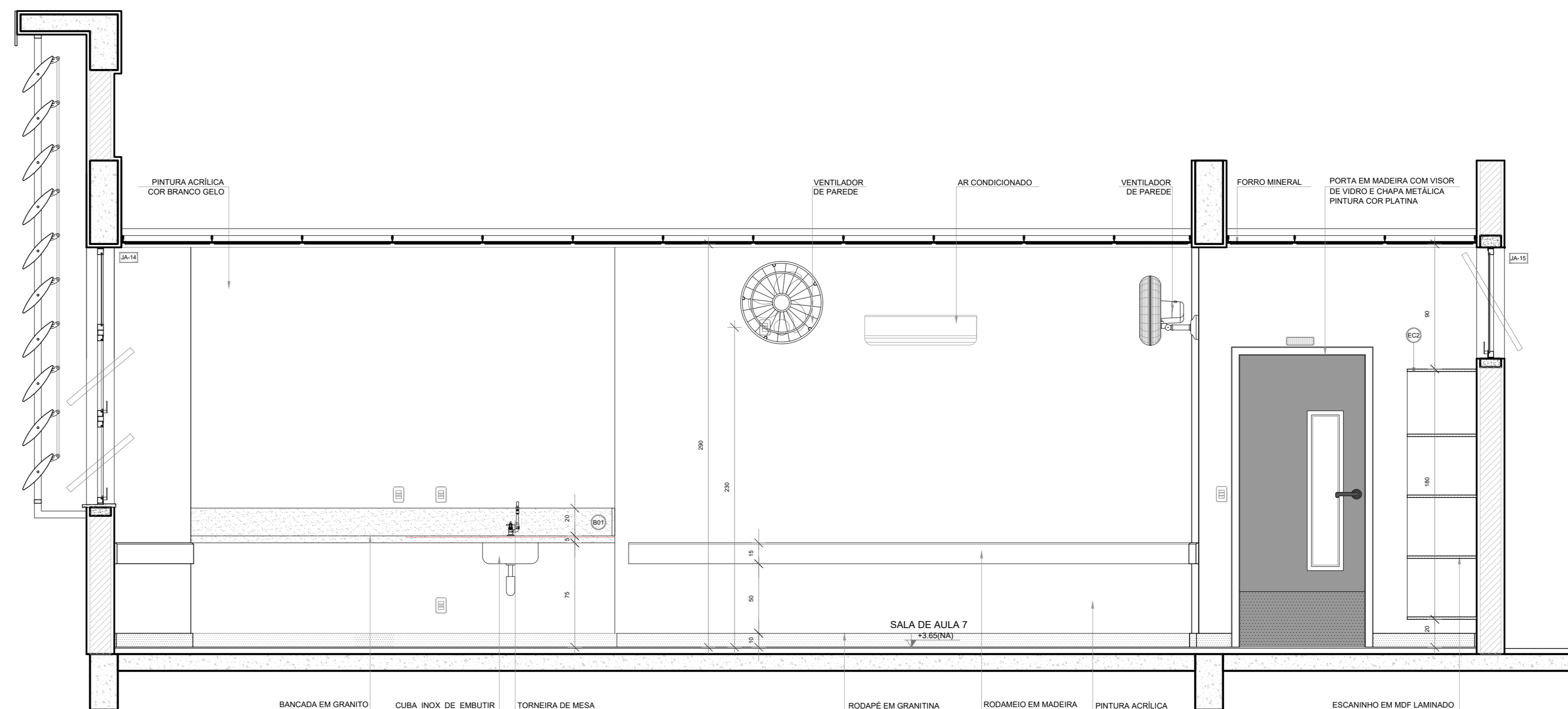
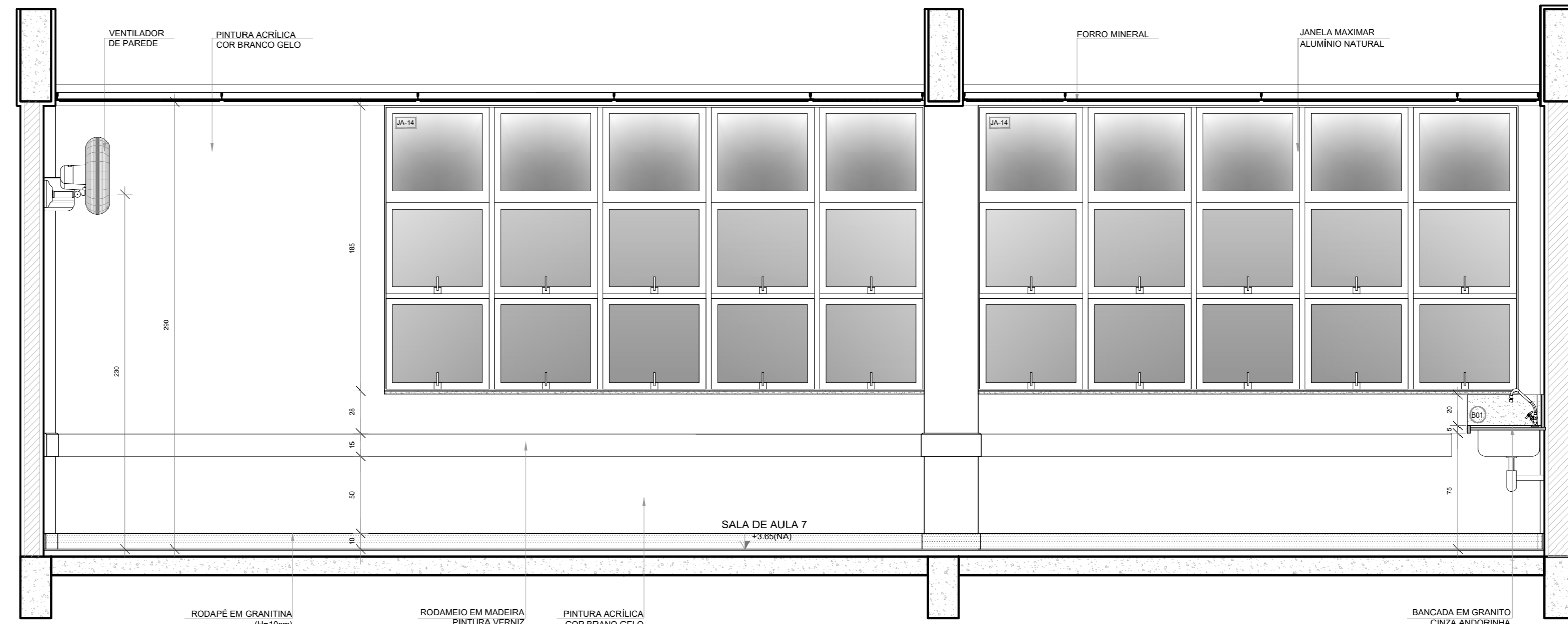
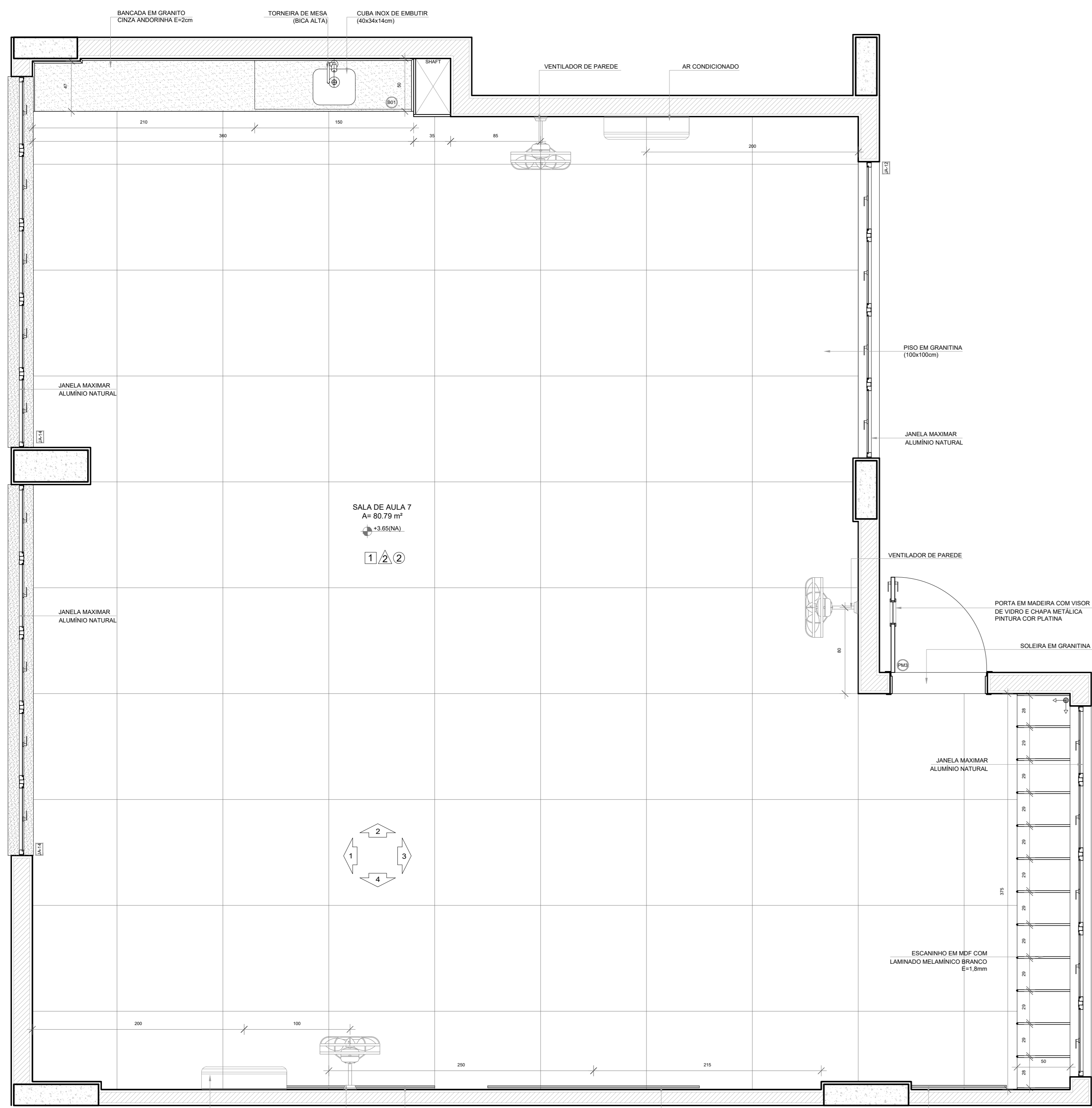

NOTAS

- MEDIDAS E NÍVEIS EM METROS;
- VERIFICAR POSIÇÃO EXATA DOS PILARES NO PROJETO ESTRUTURAL;
- VERIFICAR DETALHES CONSTRUTIVOS PERTINENTES NAS PRANCHAS DE DETALHAMENTO;
- EM CASO DE CONFLITO DE INFORMAÇÕES ENTRE O PROJETO GRÁFICO E O MEMORIAL DESCRITIVO, PREVALECE A INFORMAÇÃO CONTIDA NOS DESENHOS;
- ALTERAÇÕES NESTE PROJETO SOMENTE COM AUTORIZAÇÃO EXPRESSA DO FNDE

REFERÊNCIAS:

- PLANILHA DE QUANTITATIVOS
- MEMORIAL DESCRITIVO E ESPECIFICAÇÕES TÉCNICAS (MARCAS/ FABRICANTES DE MATERIAIS RELACIONADOS AOS PROJETOS CONSTITUEM-SE APENAS COMO REFERÊNCIA. O FNDE NÃO DIRECIONA A ESCOLHA DE MARCAS E NÃO MANTÉM CADASTRO DE FABRICANTES);



Nº	DATA	DESCRIÇÃO
CONTROLE DE REVISÕES		

FNDE Fundo Nacional de Desenvolvimento da Educação

MINISTÉRIO DA EDUCAÇÃO

PROJETO PADRÃO - FNDE

PROPRIETÁRIO: _____

ENDEREÇO: _____

MUNICÍPIO - UF: _____

PROPRIETÁRIO: _____

RESP. TÉCNICO: _____ CREA: _____

AUTOR DO PROJETO: _____ CAD: _____

DLFO: _____ CREA: _____

RA: _____

OBSERVAÇÕES:

ESCOLA 9 SALAS DE AULA - DOIS PAVIMENTOS
PROJETO DE ARQUITETURA

COORDENAÇÃO: CGEST - Coordenação Geral de Infraestrutura Educacional	AMPLIAÇÃO BLOCO I SALA DE AULA	ARQ
REVISÃO: R:00	ESCALA: 1/100	PRANCHAS: 59/62
FORMATO: (110x750)	DATA EMISSÃO: JANEIRO/2021	

1 SANITÁRIO FEMININO
ESCALA 1/25

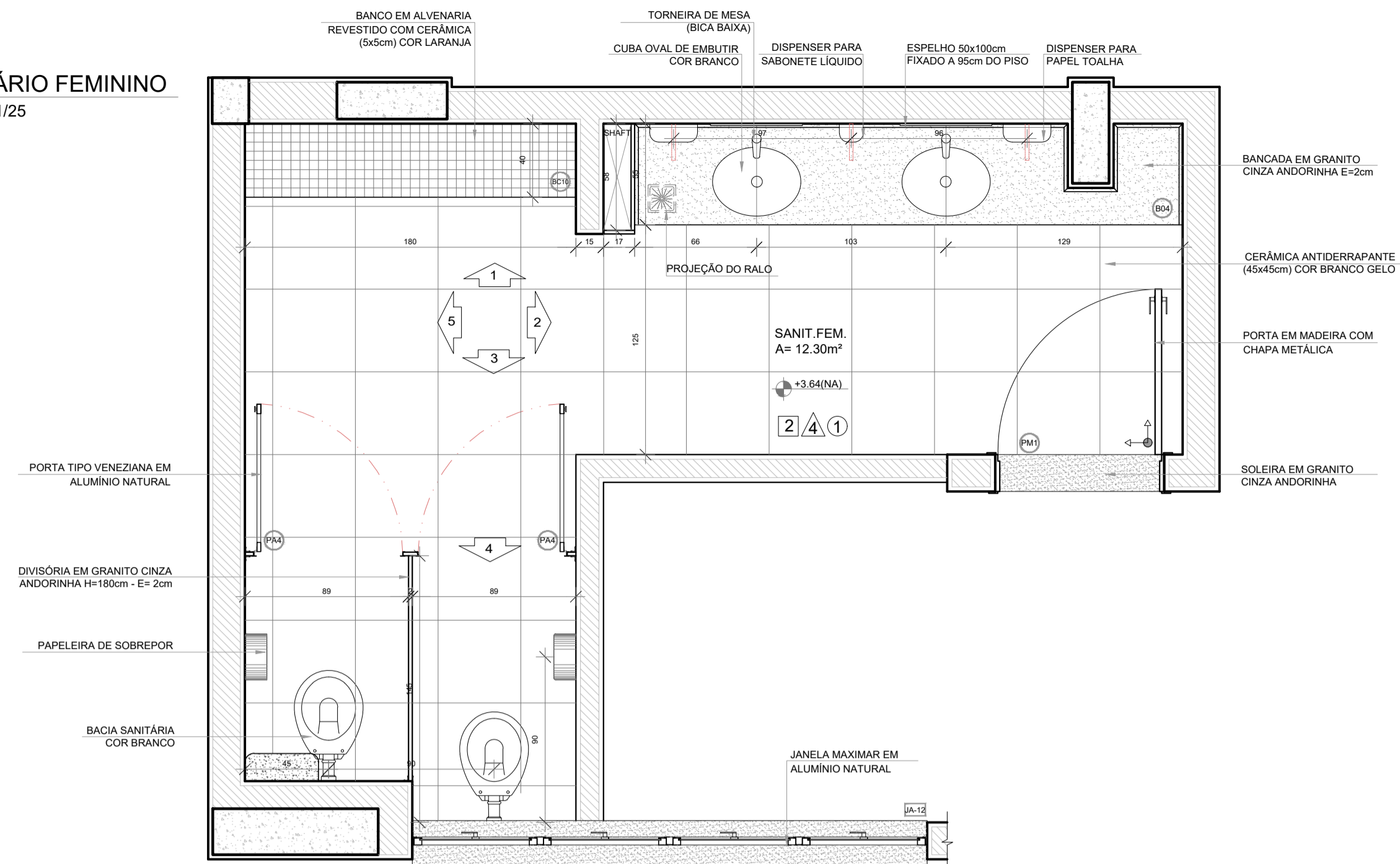

PLANTA BAIXA

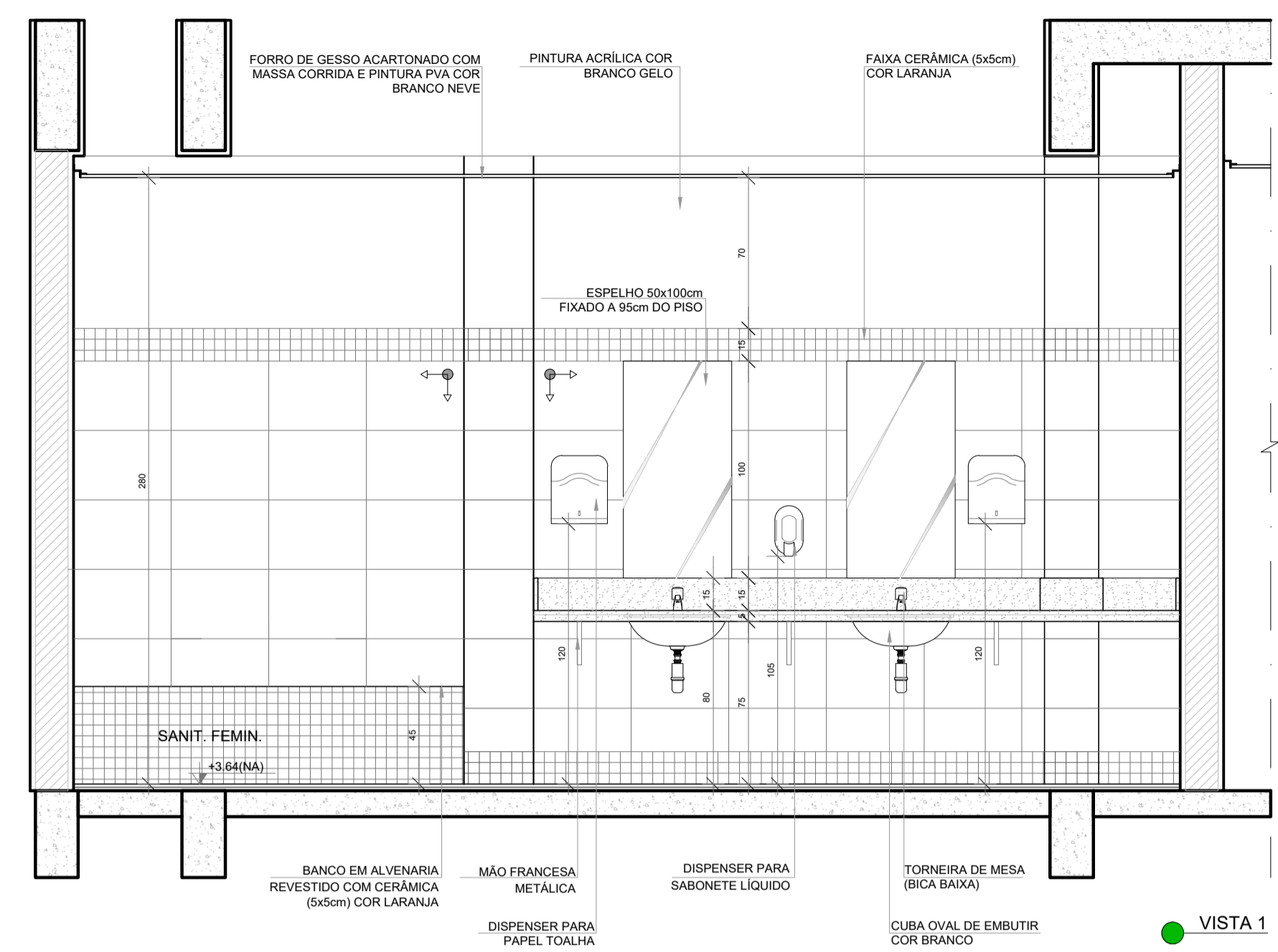

VISTA 1

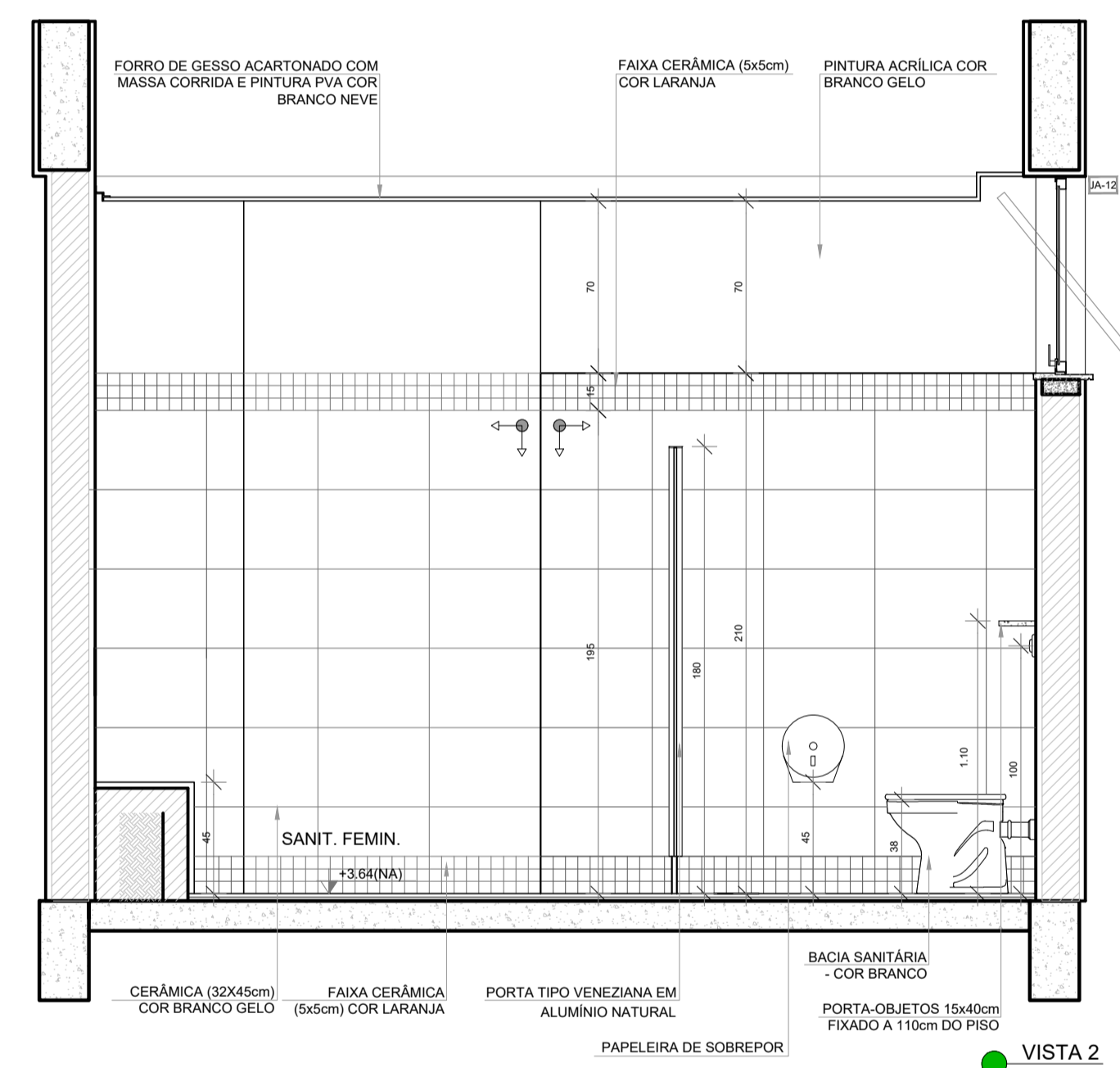

VISTA 2

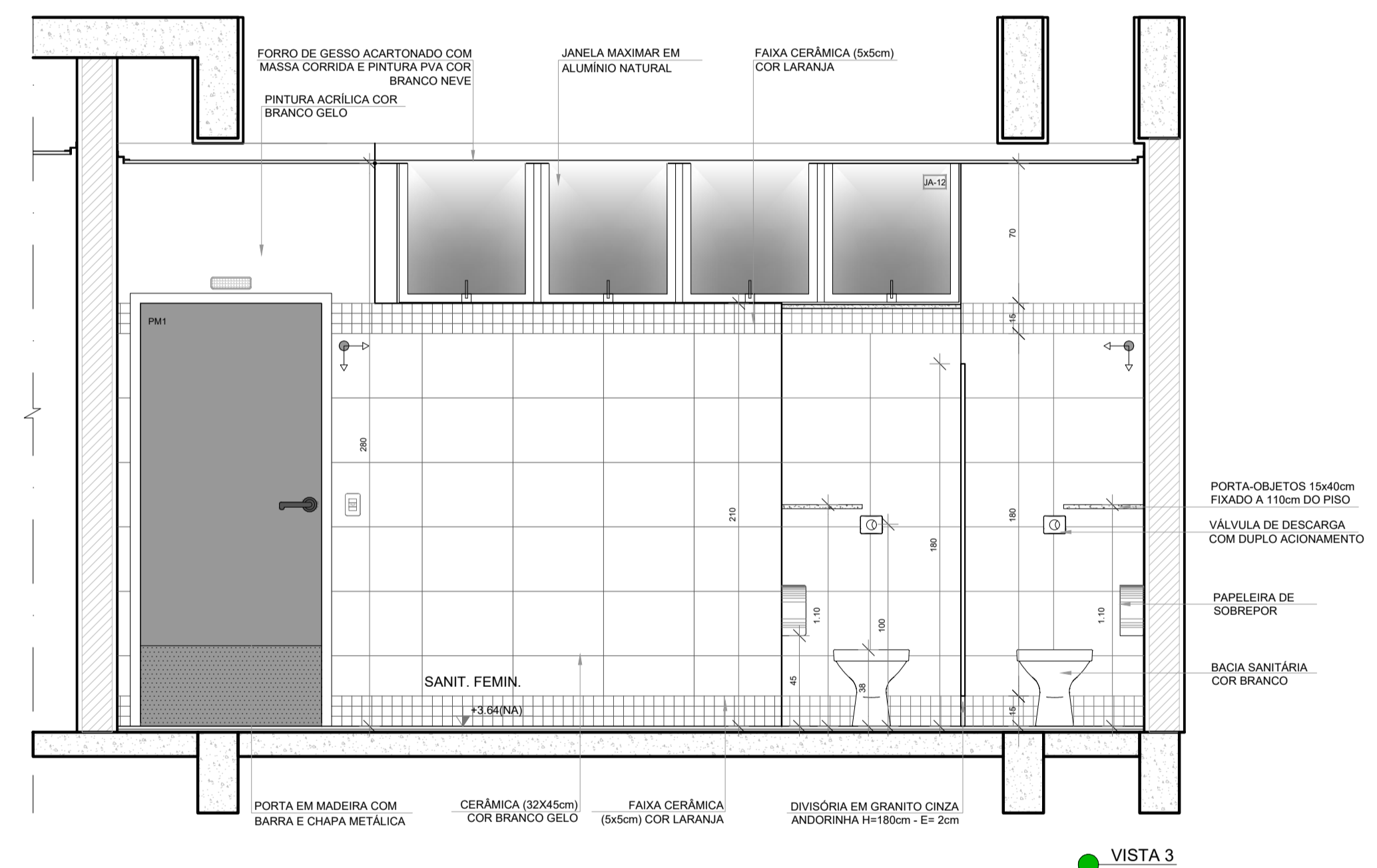

VISTA 3

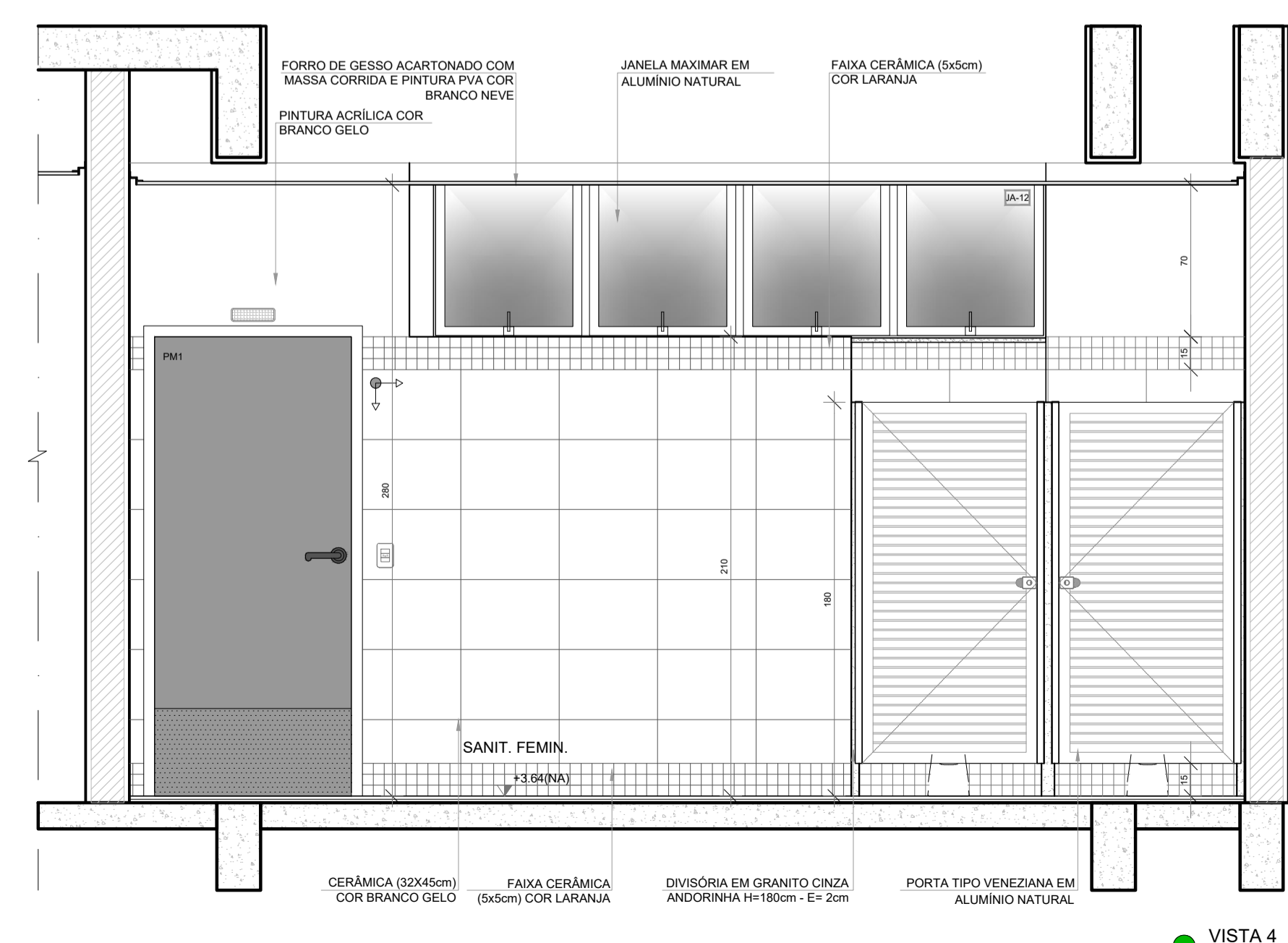

VISTA 4

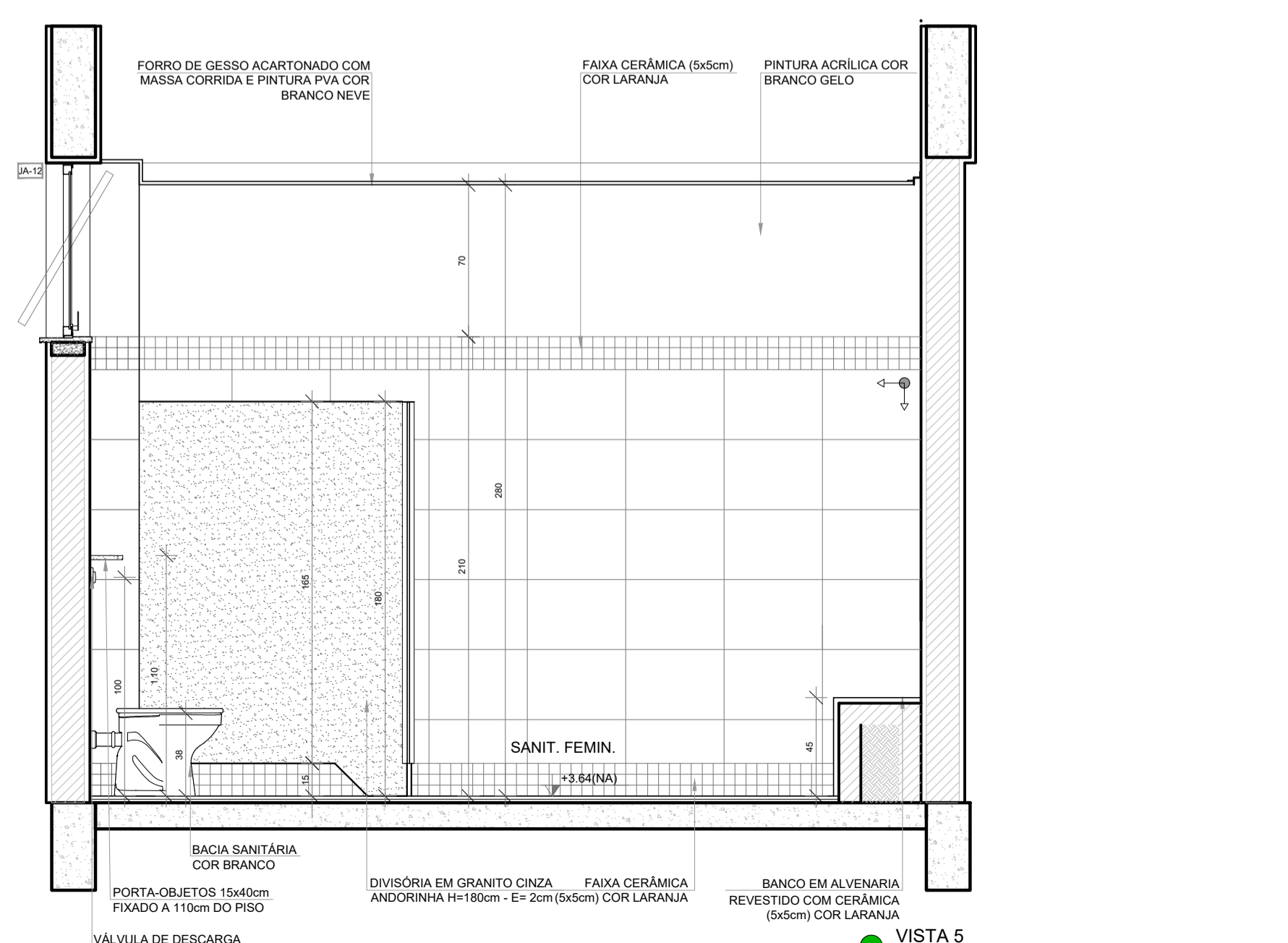

VISTA 5

NOTAS

- MEDIDAS E NÍVEIS EM METROS;
- VERIFICAR POSIÇÃO EXATA DOS PILARES NO PROJETO ESTRUTURAL;
- VERIFICAR DETALHES CONSTRUTIVOS PERTINENTES NAS PRANCHAS DE DETALHAMENTO;
- EM CASO DE CONFLITO DE INFORMAÇÕES ENTRE O PROJETO GRÁFICO E O MEMORIAL DESCRITIVO, PREVALECE A INFORMAÇÃO CONTIDA NOS DESENHOS;
- ALTERAÇÕES NESTE PROJETO SOMENTE COM AUTORIZAÇÃO EXPRESSA DO FNDE

REFERÊNCIAS:

- PLANILHA DE QUANTITATIVOS
- MEMORIAL DESCRITIVO E ESPECIFICAÇÕES TÉCNICAS (MARCAS/ FABRICANTES DE MATERIAIS RELACIONADOS AOS PROJETOS CONSTITUEM-SE APENAS COMO REFERÊNCIA. O FNDE NÃO DIRECIONA A ESCOLHA DE MARCAS E NÃO MANTÉM CADASTRO DE FABRICANTES).

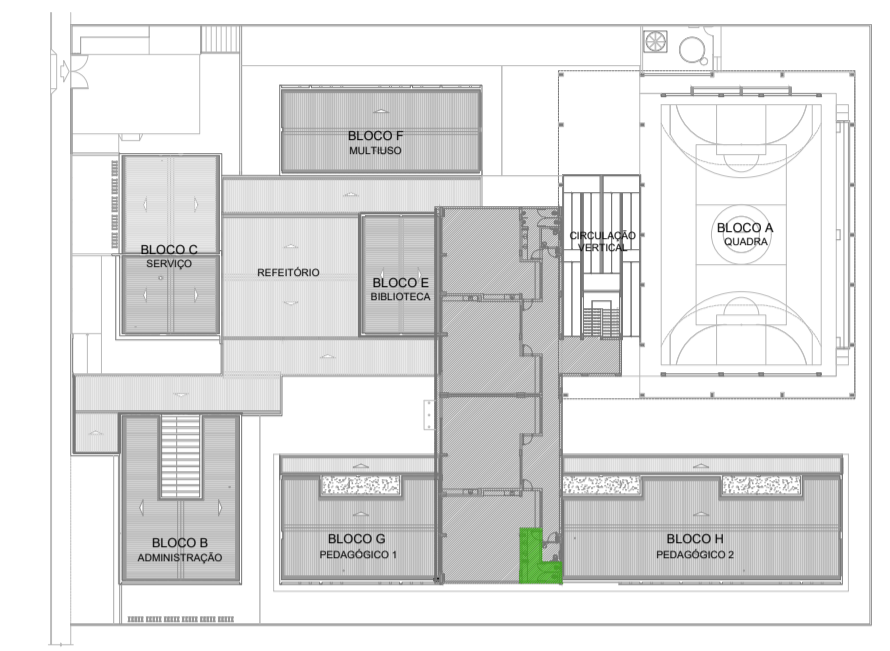

CROQUI DE REFERÊNCIA
PAVIMENTO SUPERIOR

Nº	DATA	DESCRIÇÃO
CONTROLE DE REVISÕES		
FNDE <i>Fundo Nacional de Desenvolvimento da Educação</i>		MINISTÉRIO DA EDUCAÇÃO
PROJETO PADRÃO - FNDE		
PROPRIETÁRIO: _____		
ENDEREÇO: _____		
MUNICÍPIO - UF: _____		
PROPRIETÁRIO _____		
RESP. TÉCNICO _____		CREA _____
AUTOR DO PROJETO _____		CAU _____
DLFO _____	CREA _____	
		RA _____
OBSERVAÇÕES:		
ESCOLA 9 SALAS DE AULA - DOIS PAVIMENTOS		
PROJETO DE ARQUITETURA		
COORDENAÇÃO CGEST - Coordenação Geral de Infraestrutura Educacional	AMPLIAÇÃO BLOCO I SANITÁRIO FEMININO	ARQ
REVISÃO R.00	ESCALA 1/25	PRANCHA 60/62
FORMATO A1 (841x594)	DATA EMISSÃO JANEIRO/2021	

1 SANITÁRIO MASCULINO
ESCALA 1/25

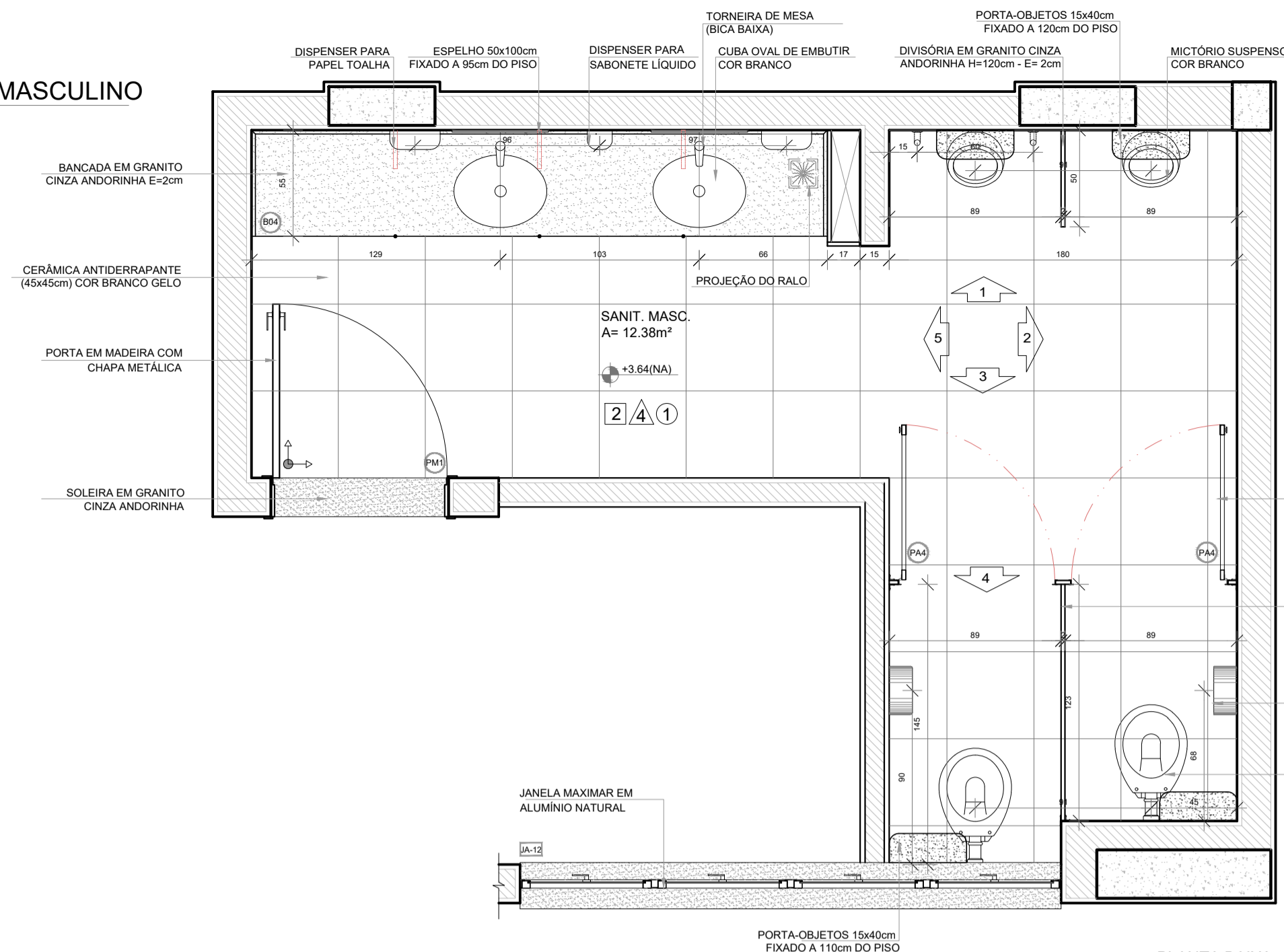

PLANTA BAIXA

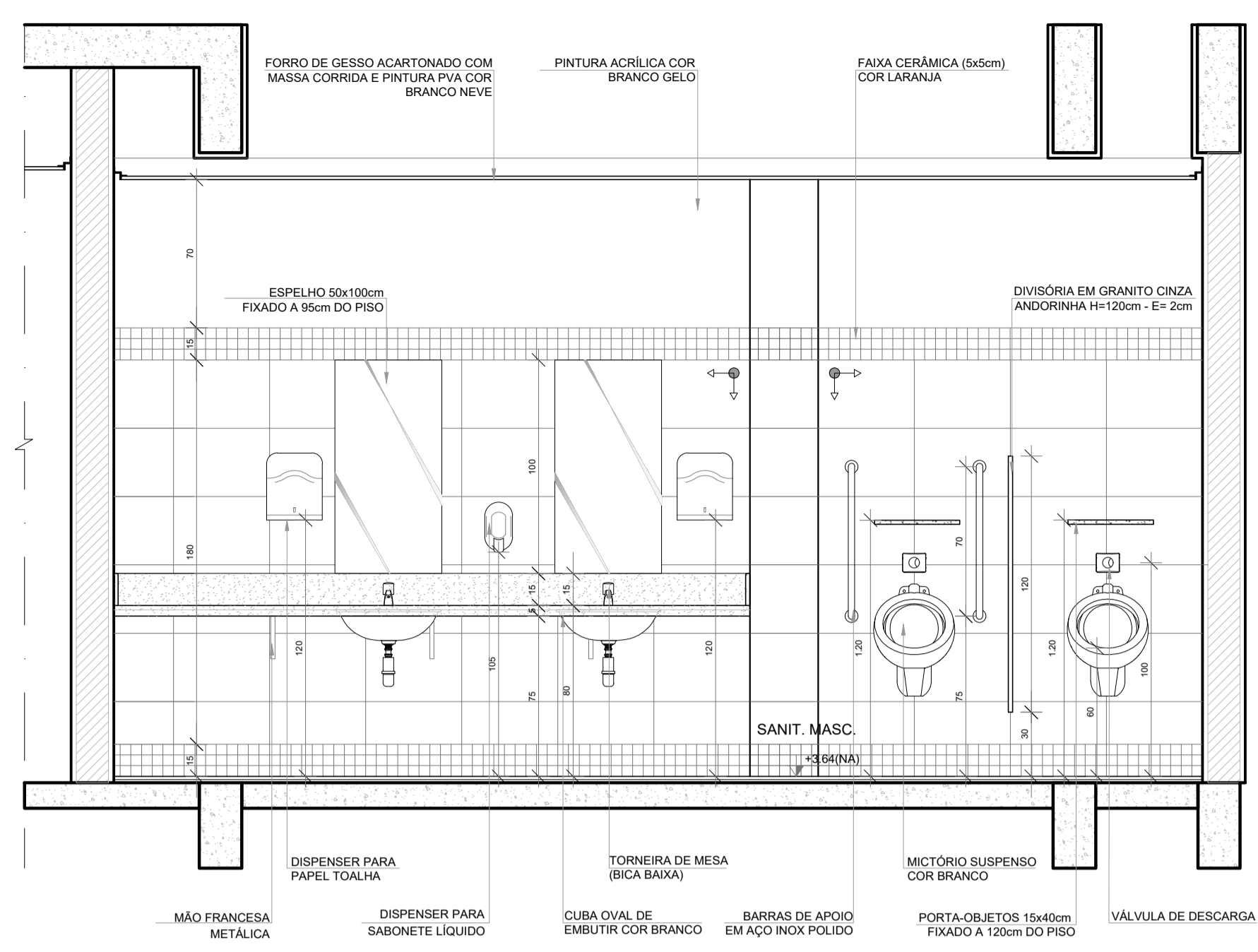

VISTA 1

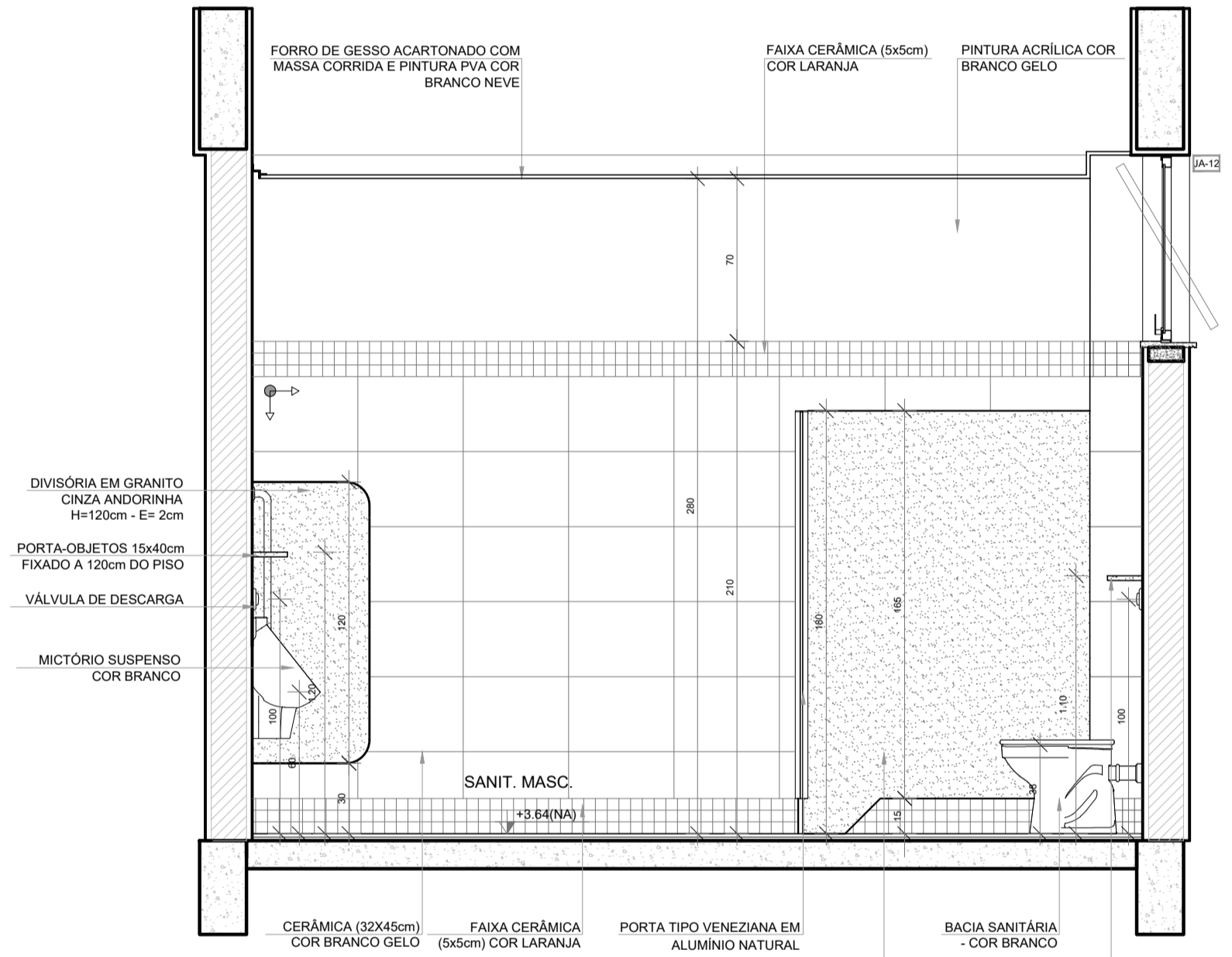

VISTA 2

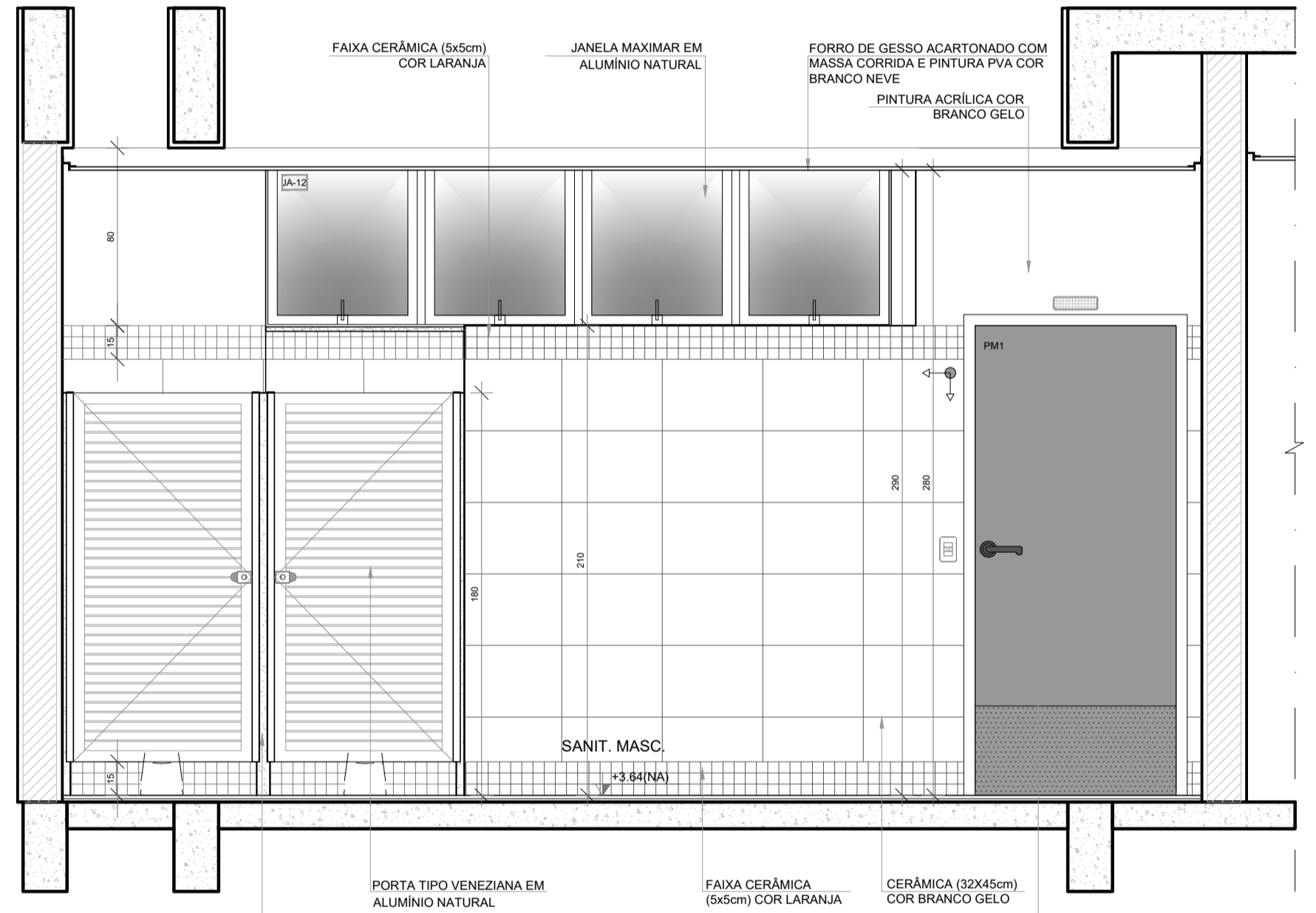

VISTA 3

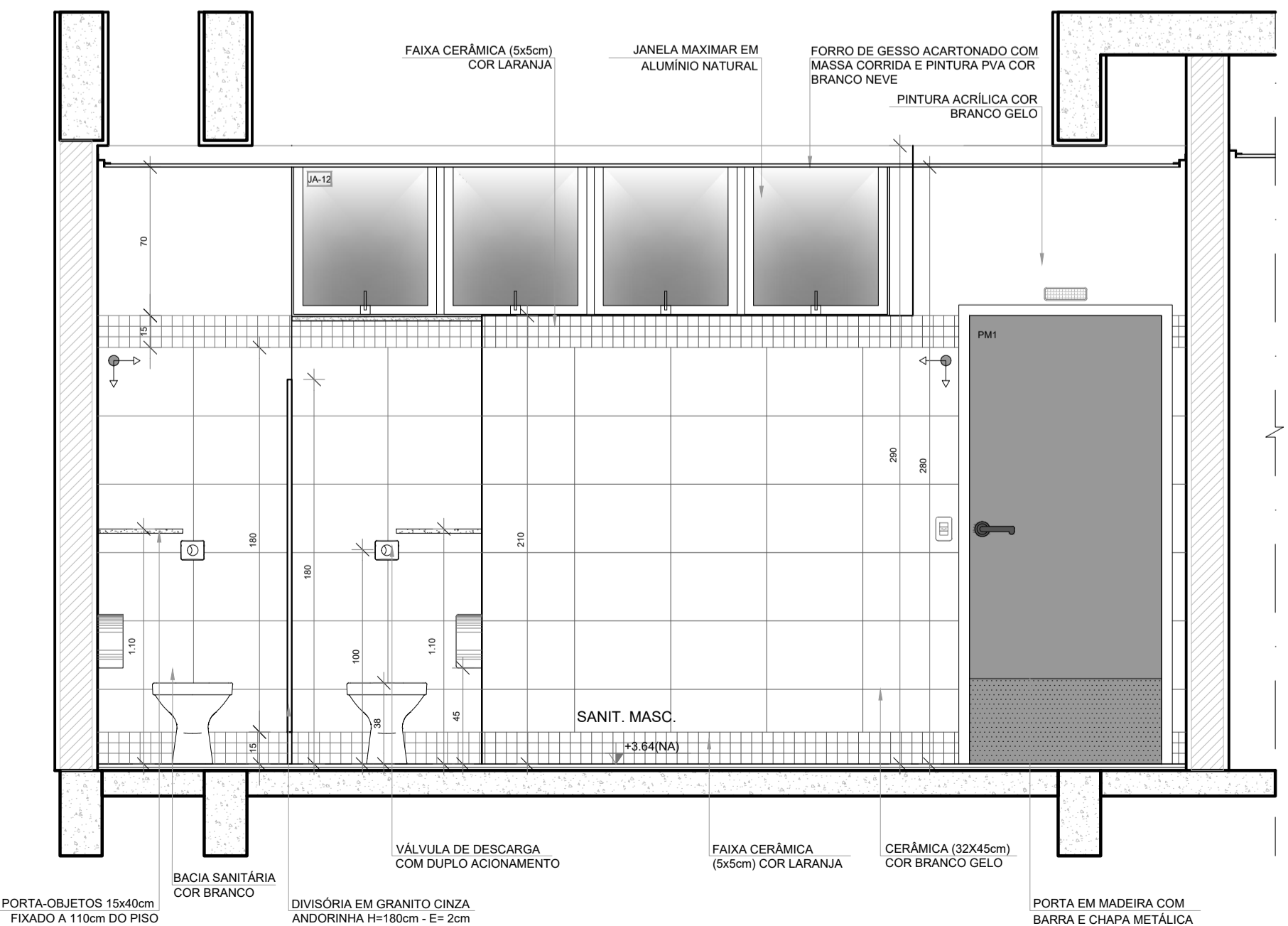

VISTA 4

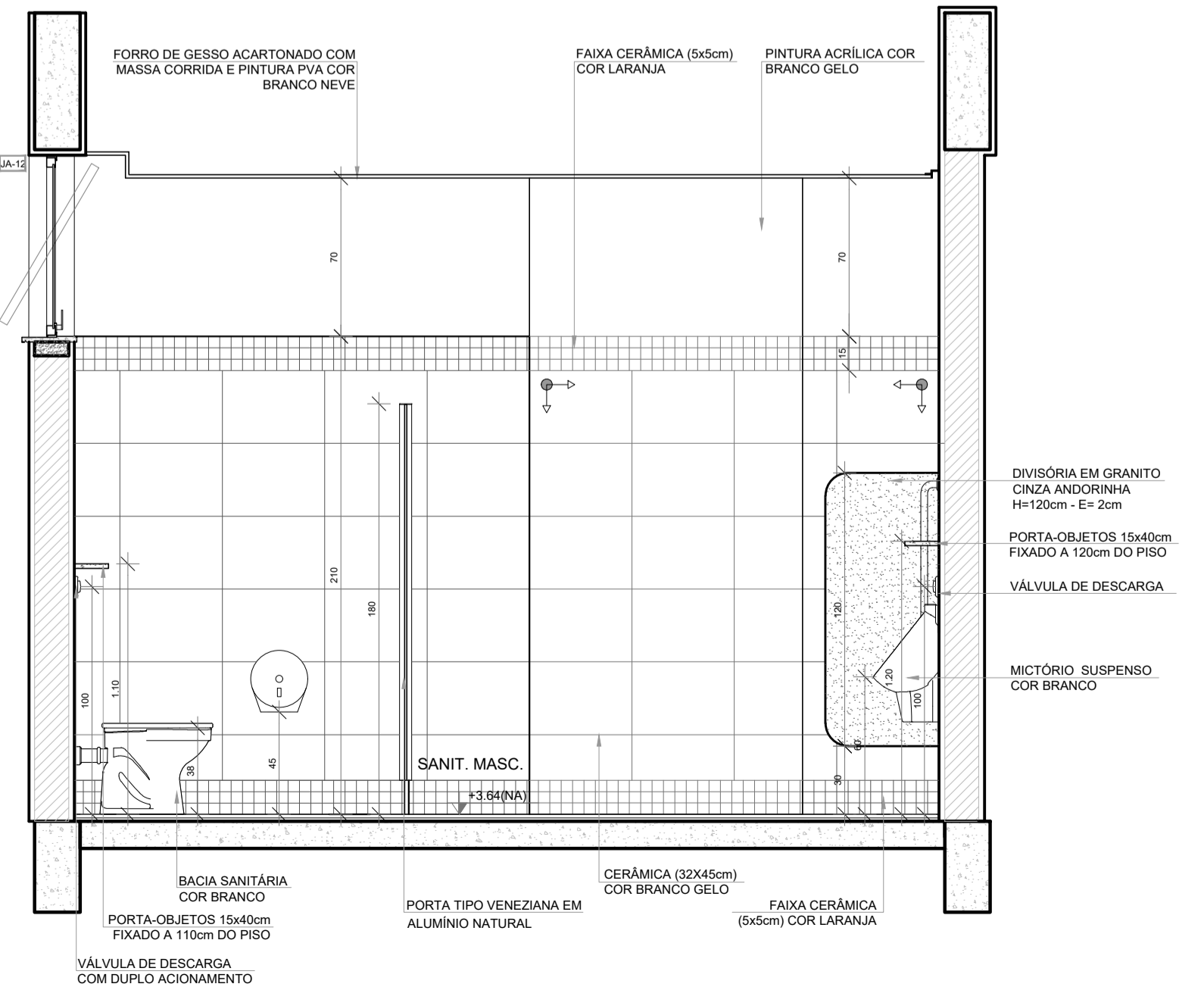

VISTA 5

NOTAS

- MEDIDAS E NÍVEIS EM METROS;
- VERIFICAR POSIÇÃO EXATA DOS PILARES NO PROJETO ESTRUTURAL;
- VERIFICAR DETALHES CONSTRUTIVOS PERTINENTES NAS PRANCHAS DE DETALHAMENTO;
- EM CASO DE CONFLITO DE INFORMAÇÕES ENTRE O PROJETO GRÁFICO E O MEMORIAL DESCRITIVO, PREVALECE A INFORMAÇÃO CONTIDA NOS DESENHOS;
- ALTERAÇÕES NESTE PROJETO SOMENTE COM AUTORIZAÇÃO EXPRESSA DO FNDE

REFERÊNCIAS:

- PLANILHA DE QUANTITATIVOS
- MEMORIAL DESCRITIVO E ESPECIFICAÇÕES TÉCNICAS (MARCAS/ FABRICANTES DE MATERIAIS RELACIONADOS AOS PROJETOS CONSTITUÍM-SE APENAS COMO REFERÊNCIA. O FNDE NÃO DIRECIONA A ESCOLHA DE MARCAS E NÃO MANTÉM CADASTRO DE FABRICANTES).

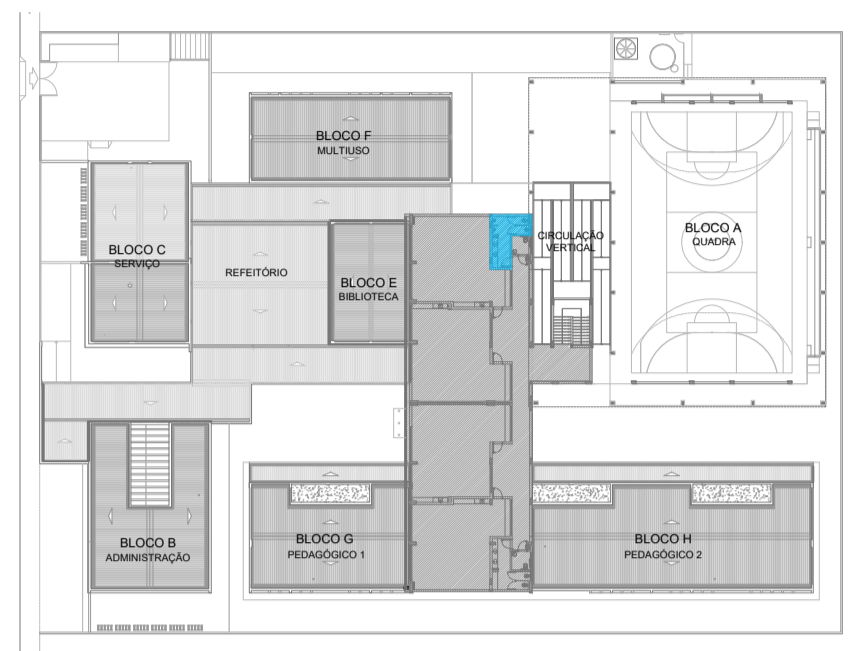

CROQUI DE REFERÊNCIA
PAVIMENTO SUPERIOR

Nº	DATA	DESCRIÇÃO
CONTROLE DE REVISÕES		
FNDE <i>Fundo Nacional de Desenvolvimento da Educação</i>		MINISTÉRIO DA EDUCAÇÃO
PROJETO PADRÃO - FNDE		
PROPRIETÁRIO: _____		
ENDEREÇO: _____		
MUNICÍPIO - UF: _____		
PROPRIETÁRIO _____		
RESP. TÉCNICO _____		CREA _____
AUTOR DO PROJETO _____		CAU _____
DLFO _____	CREA _____	
		RA _____
OBSERVAÇÕES:		
ESCOLA 9 SALAS DE AULA - DOIS PAVIMENTOS		
PROJETO DE ARQUITETURA		
COORDENAÇÃO CGEST - Coordenação Geral de Infraestrutura Educacional	AMPLIAÇÃO BLOCO I SANITÁRIO MASCULINO	
REVISÃO R.00	ESCALA 1/25	ARQ
FORMATO A1 (841x594)	DATA EMISSÃO JANEIRO/2021	61/62

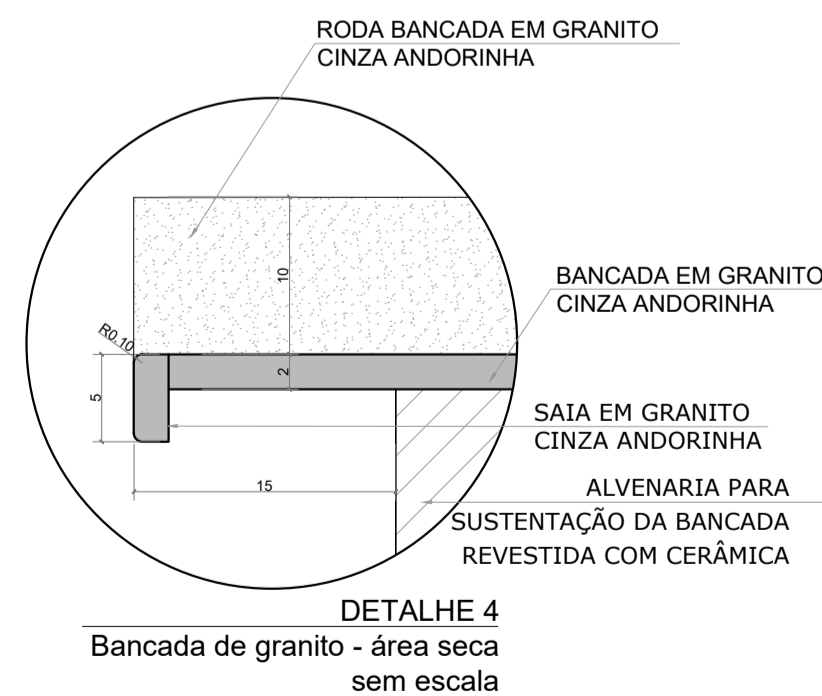
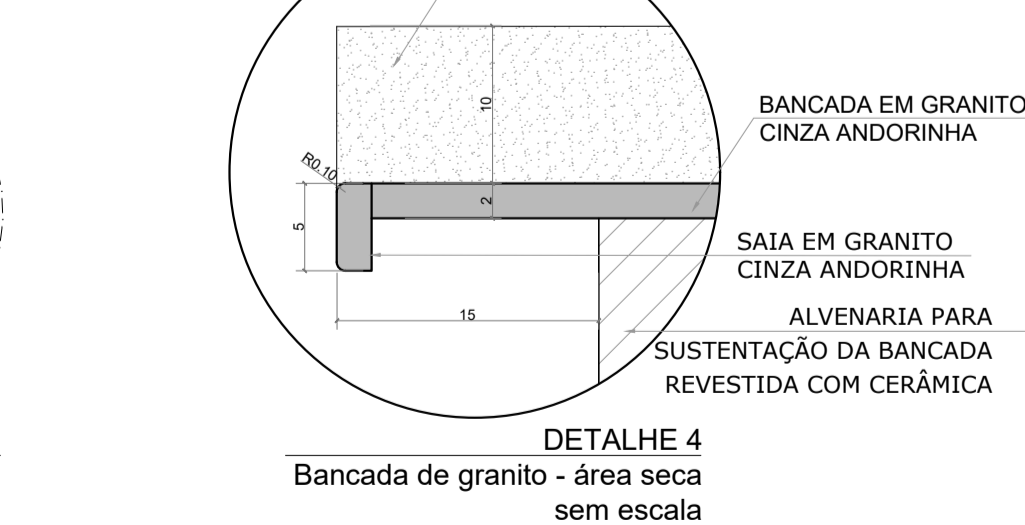
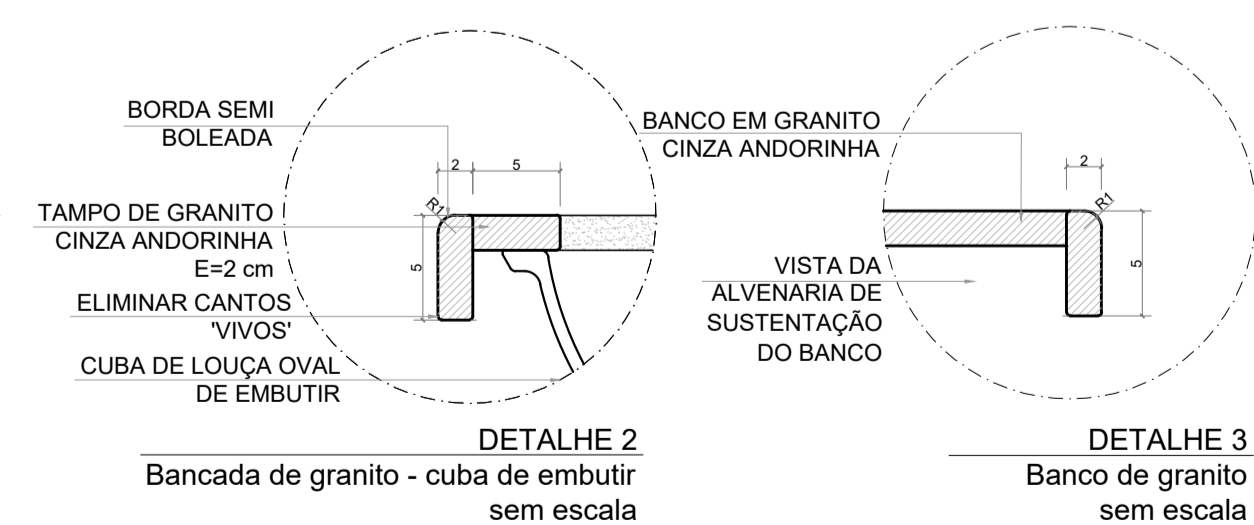
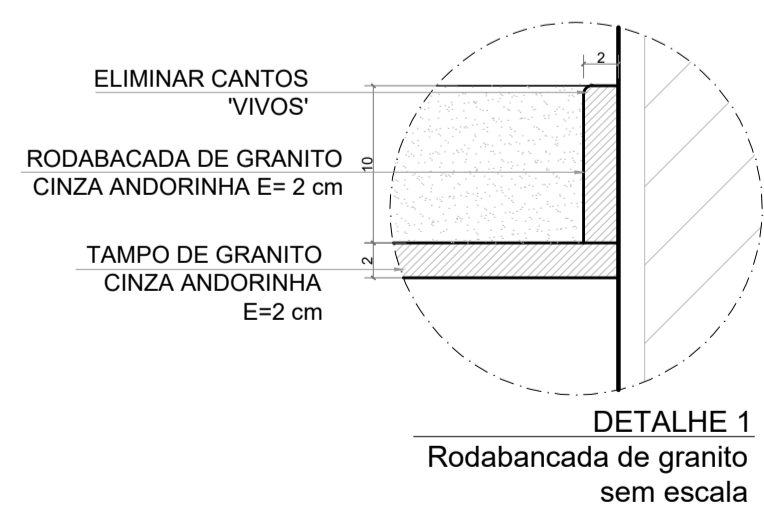
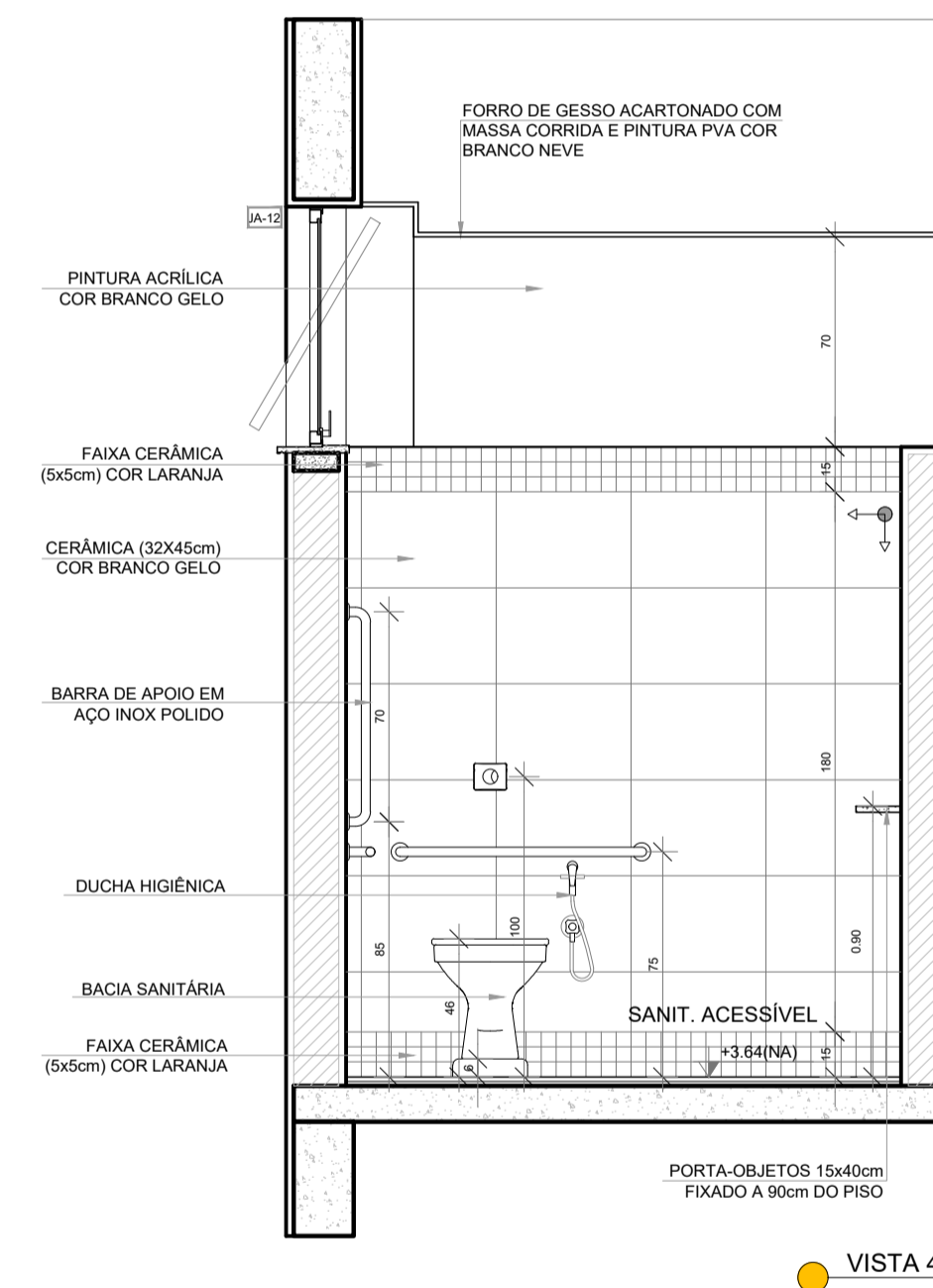
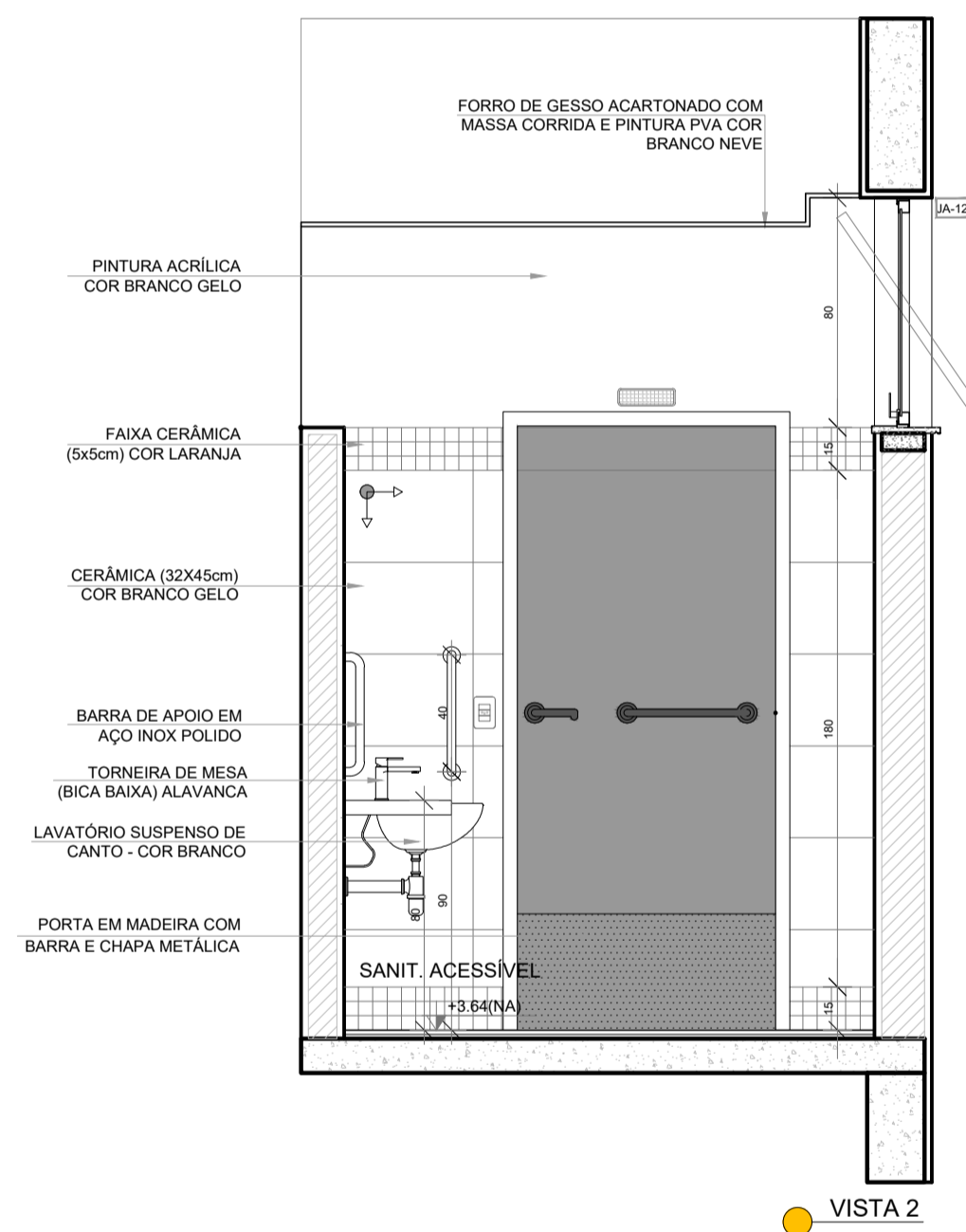
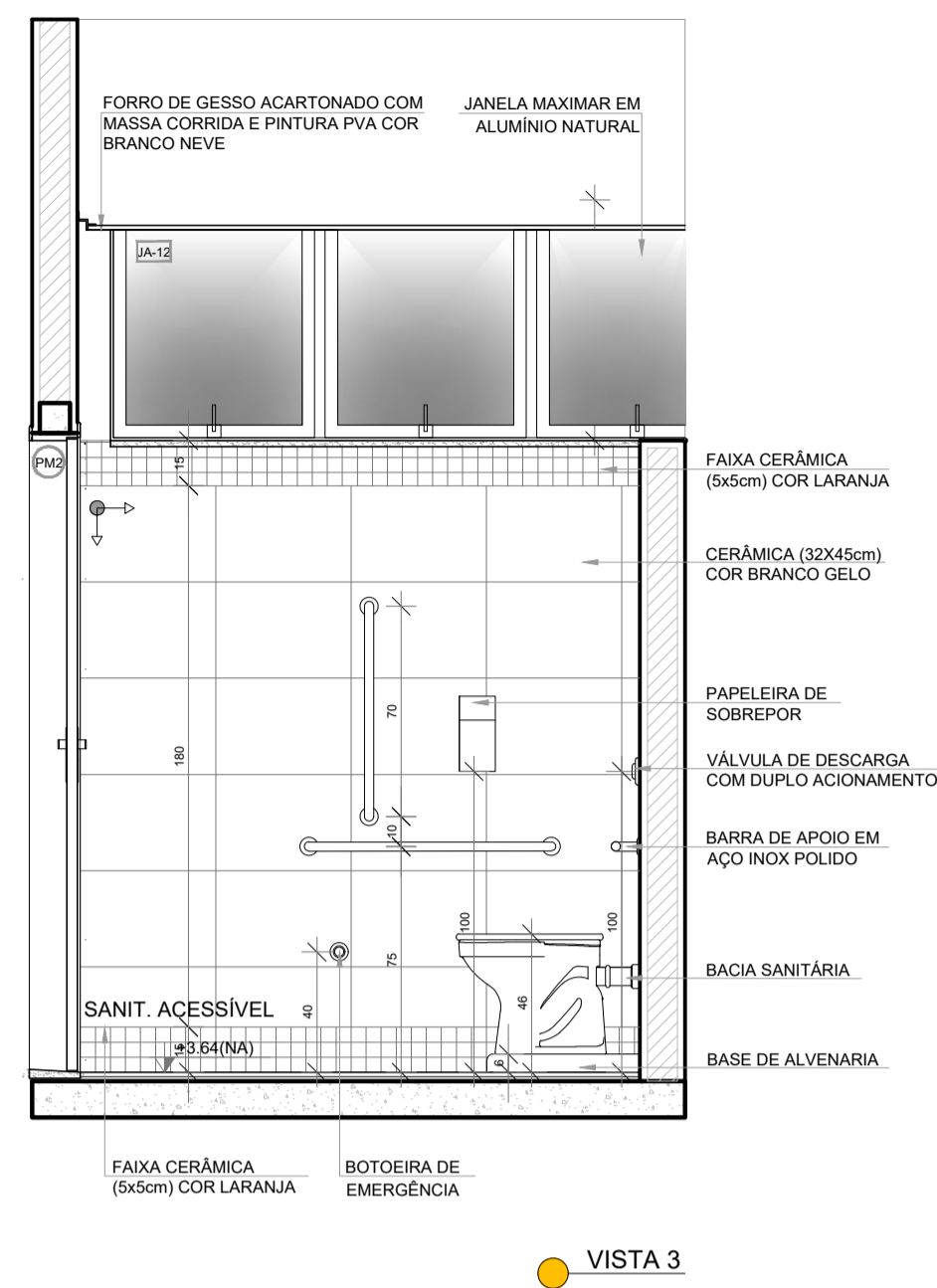
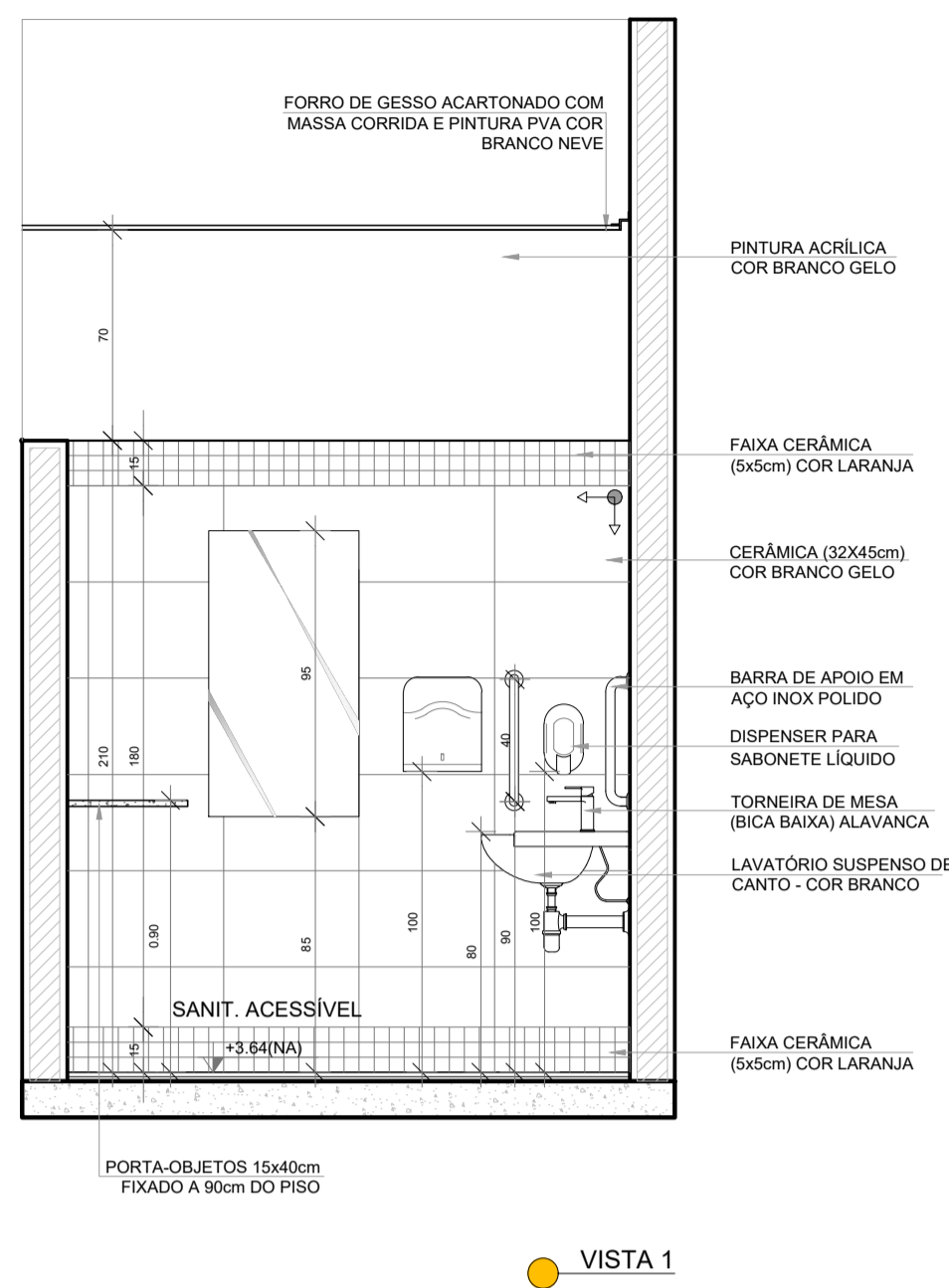
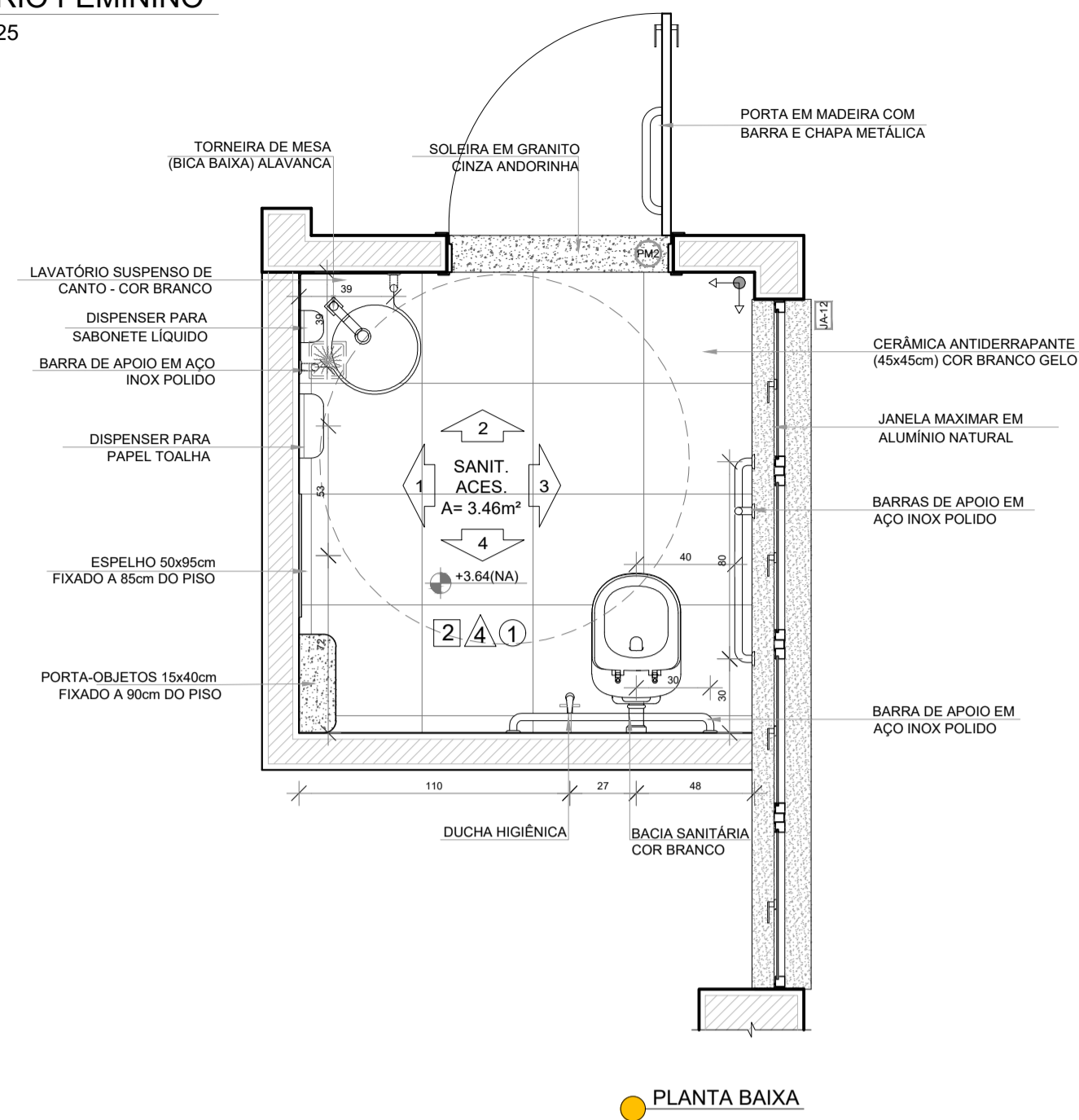

NOTAS

- MEDIDAS E NÍVEIS EM METROS;
- VERIFICAR POSIÇÃO EXATA DOS PILARES NO PROJETO ESTRUTURAL;
- VERIFICAR DETALHES CONSTRUTIVOS PERTINENTES NAS PRANCHAS DE DETALHAMENTO;
- EM CASO DE CONFLITO DE INFORMAÇÕES ENTRE O PROJETO GRÁFICO E O MEMORIAL DESCRITIVO, PREVALECE A INFORMAÇÃO CONTIDA NOS DESENHOS;
- ALTERAÇÕES NESTE PROJETO SOMENTE COM AUTORIZAÇÃO EXPRESSA DO FNDE

REFERÊNCIAS:

- PLANILHA DE QUANTITATIVOS
- MEMORIAL DESCRITIVO E ESPECIFICAÇÕES TÉCNICAS (MARCAS/ FABRICANTES DE MATERIAIS RELACIONADOS AOS PROJETOS CONSTITUEM-SE APENAS COMO REFERÊNCIA. O FNDE NÃO DIRECIONA A ESCOLHA DE MARCAS E NÃO MANTÉM CADASTRO DE FABRICANTES).

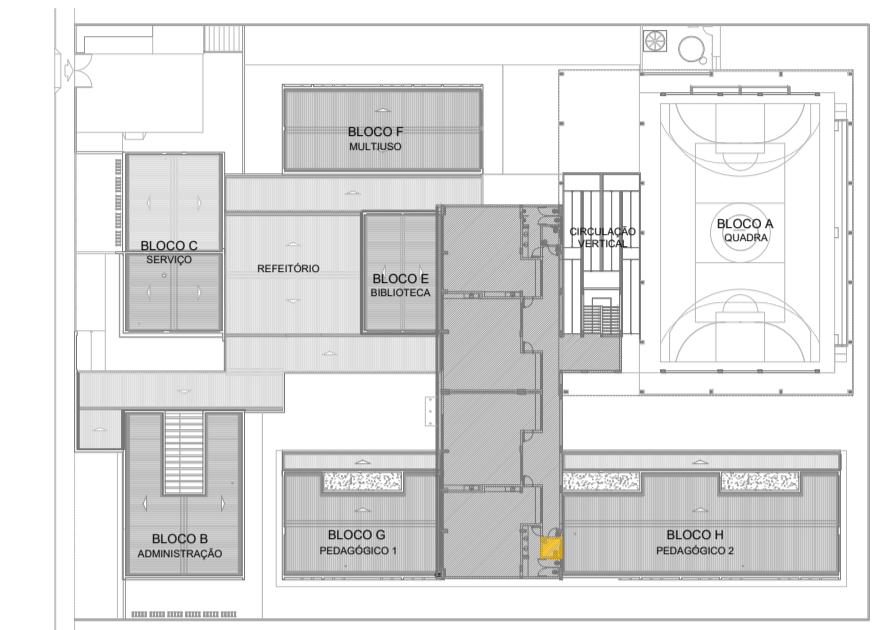

CROQUI DE REFERÊNCIA PAVIMENTO SUPERIOR

Nº	DATA	DESCRIÇÃO
CONTROLE DE REVISÕES		
FNDE <i>Fundo Nacional de Desenvolvimento da Educação</i>		MINISTÉRIO DA EDUCAÇÃO
PROJETO PADRÃO - FNDE		
PROPRIETÁRIO: _____		
ENDEREÇO: _____		
MUNICÍPIO - UF: _____		
PROPRIETÁRIO _____		
RESP. TÉCNICO _____		CREA _____
AUTOR DO PROJETO _____		CAU _____
DILFO _____	CREA _____	
		RA _____
OBSERVAÇÕES: _____		
ESCOLA 9 SALAS DE AULA - DOIS PAVIMENTOS		
PROJETO DE ARQUITETURA		
COORDENAÇÃO CGEST - Coordenação Geral de Infraestrutura Educacional	AMPLIAÇÃO BLOCO I SANITÁRIO ACESÍVEL DETALHES BANCADA	ARQ
FORMATO A1 (841x594)	REVISÃO R.00	ESCALA 1/25 PRANCHA 62/62
		DATA EMISSÃO JANEIRO/2021

1 SANITÁRIO FEMININO
ESCALA 1/25

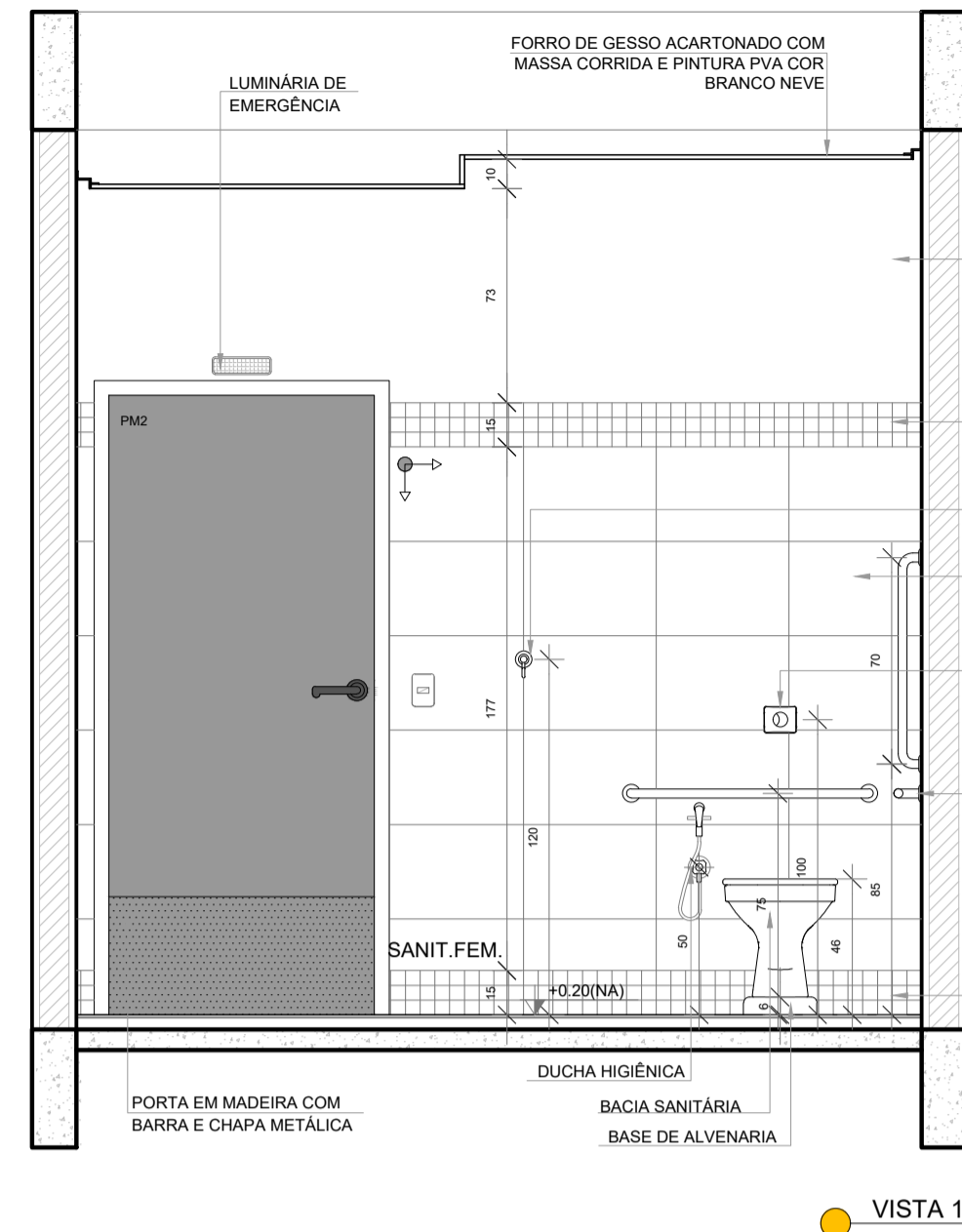
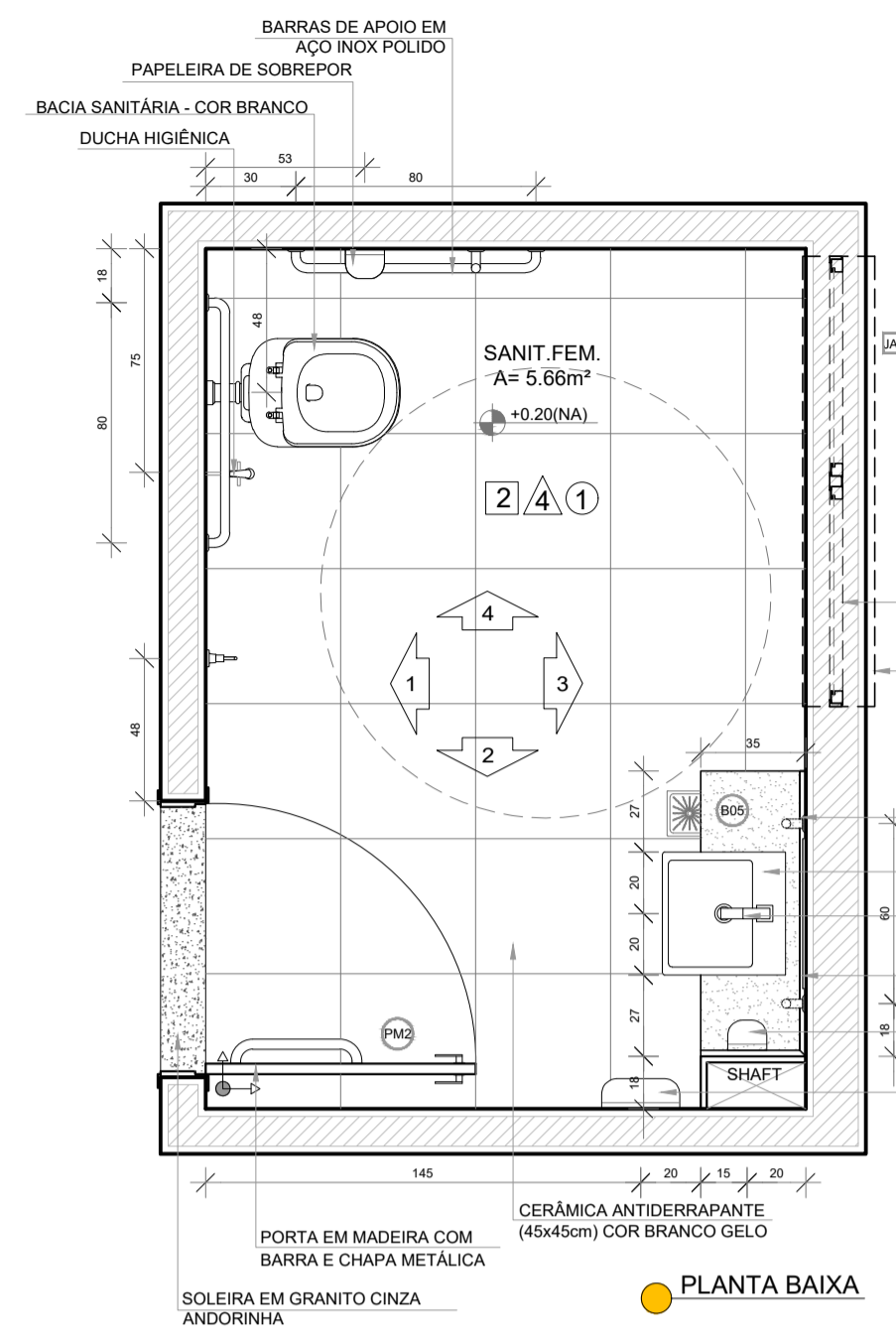

- PINTURA ACRÍLICA COR BRANCO GELO
- FAIXA CERÂMICA (5x5cm) COR LARANJA
- GANCHO METÁLICO
- CERÂMICA (32x45cm) COR BRANCO GELO
- ESPELHO 50x85cm FIXADO A 86cm DO PISO
- VÁLVULA DE DESCARGA
- BARRA DE APOIO EM AÇO INOX POLIDO
- FAIXA CERÂMICA (5x5cm) COR LARANJA

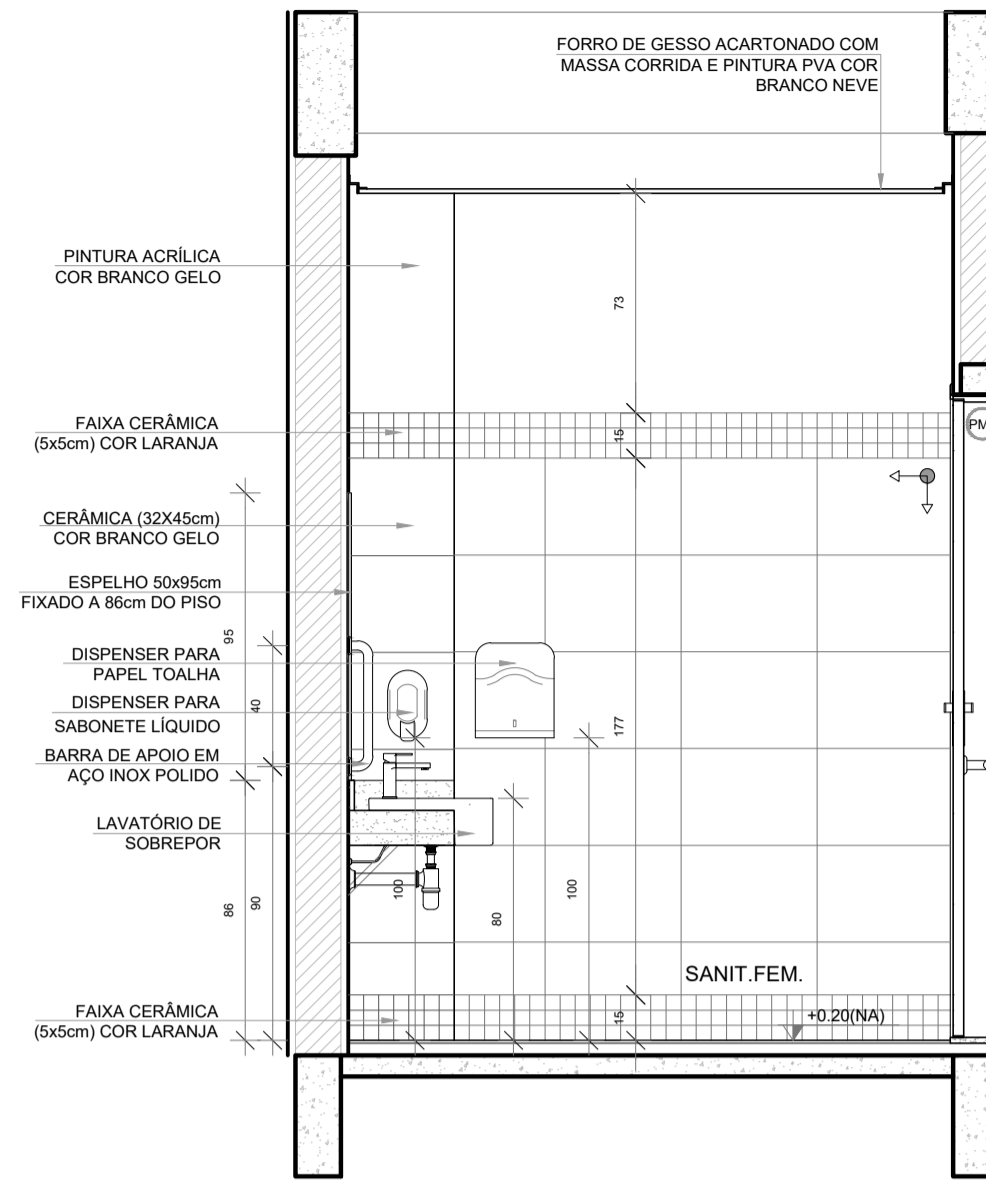

- PINTURA ACRÍLICA COR BRANCO GELO
- FAIXA CERÂMICA (5x5cm) COR LARANJA
- CERÂMICA (32x45cm) COR BRANCO GELO
- ESPELHO 50x85cm FIXADO A 86cm DO PISO
- DISPENSER PARA PAPEL TOALHA
- DISPENSER PARA SABONETE LÍQUIDO
- BARRA DE APOIO EM AÇO INOX POLIDO
- LAVATÓRIO DE SOBREPOR
- FAIXA CERÂMICA (5x5cm) COR LARANJA

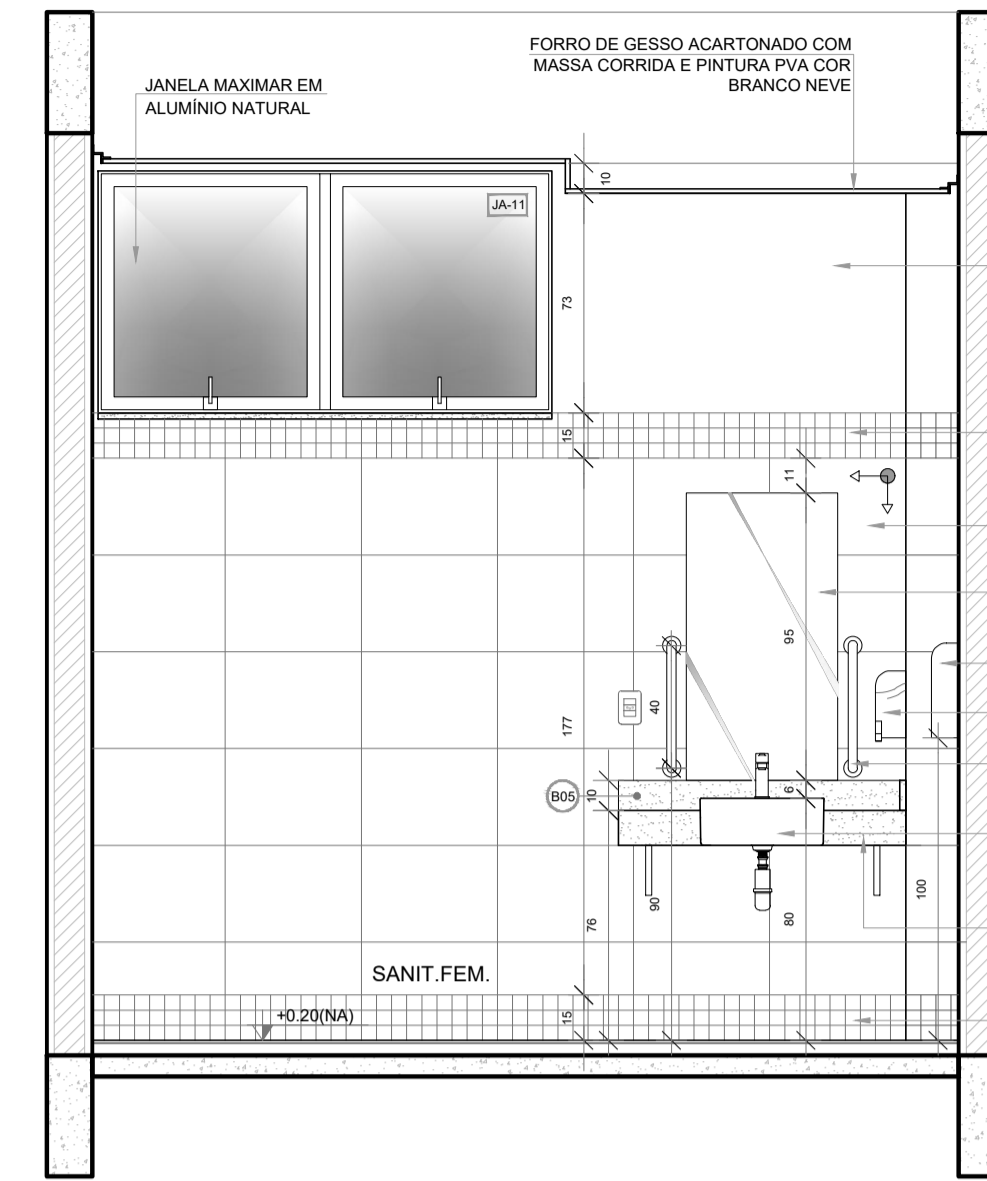

- JANELA MAXIMAR EM ALUMÍNIO NATURAL
- FORRO DE GESSO ACARTONADO COM MASSA CORRIDA E PINTURA PVA COR BRANCO NEVE
- PINTURA ACRÍLICA COR BRANCO GELO
- FAIXA CERÂMICA (5x5cm) COR LARANJA
- CERÂMICA (32x45cm) COR BRANCO GELO
- ESPELHO 50x85cm FIXADO A 86cm DO PISO
- DISPENSER PARA PAPEL TOALHA
- DISPENSER PARA SABONETE LÍQUIDO
- BARRA DE APOIO EM AÇO INOX POLIDO
- LAVATÓRIO DE SOBREPOR
- BANCADA EM GRANITO CINZA ANDORINHA
- FAIXA CERÂMICA (5x5cm) COR LARANJA

NOTAS

- MEDIDAS E NÍVEIS EM METROS.
- VERIFICAR POSIÇÃO EXATA DOS PILARES NO PROJETO ESTRUTURAL.
- VERIFICAR DETALHES CONSTRUCTIVOS PERTINENTES NAS PRANCHAS DE DETALHAMENTO.
- EM CASO DE CONFLITO DE INFORMAÇÕES ENTRE O PROJETO GRÁFICO E O MEMORIAL DESCRITIVO, PREVALECE A INFORMAÇÃO CONTIDA NOS DESENHOS.
- ALTERAÇÕES NESTE PROJETO SOMENTE COM AUTORIZAÇÃO EXPRESSA DO FNDE

REFERÊNCIAS:

- PLANILHA DE QUANTITATIVOS
- MEMORIAL DESCRITIVO E ESPECIFICAÇÕES TÉCNICAS (MARCAS/ FABRICANTES DE MATERIAIS RELACIONADOS AOS PROJETOS CONSTITUEM-SE APENAS COMO REFERÊNCIA. O FNDE NÃO DIRECIONA A ESCOLHA DE MARCAS E NÃO MANTÉM CADASTRO DE FABRICANTES).

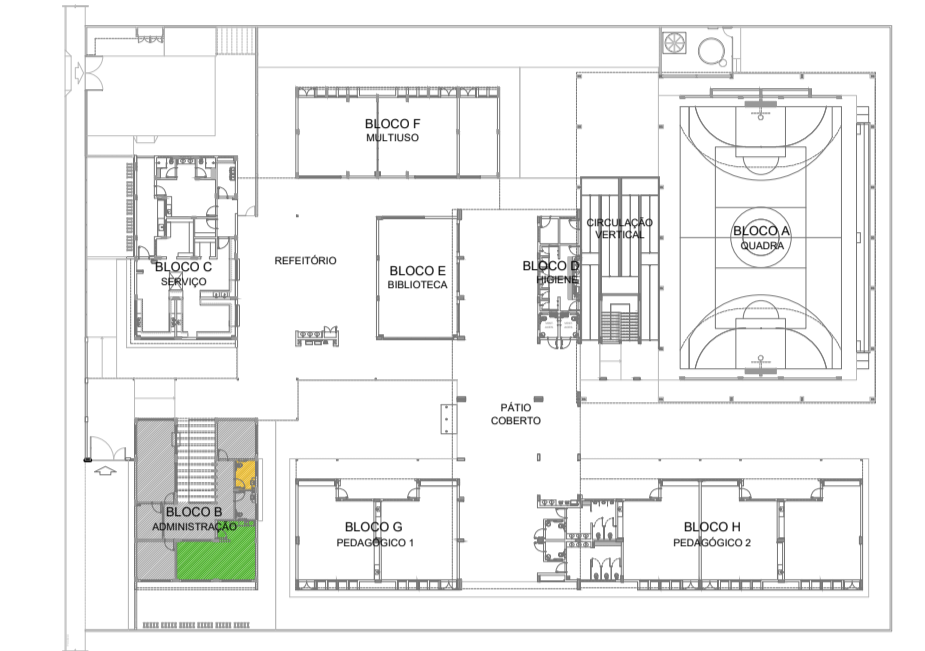

2 S. REUNIÕES/ PROFESSORES
ESCALA 1/25

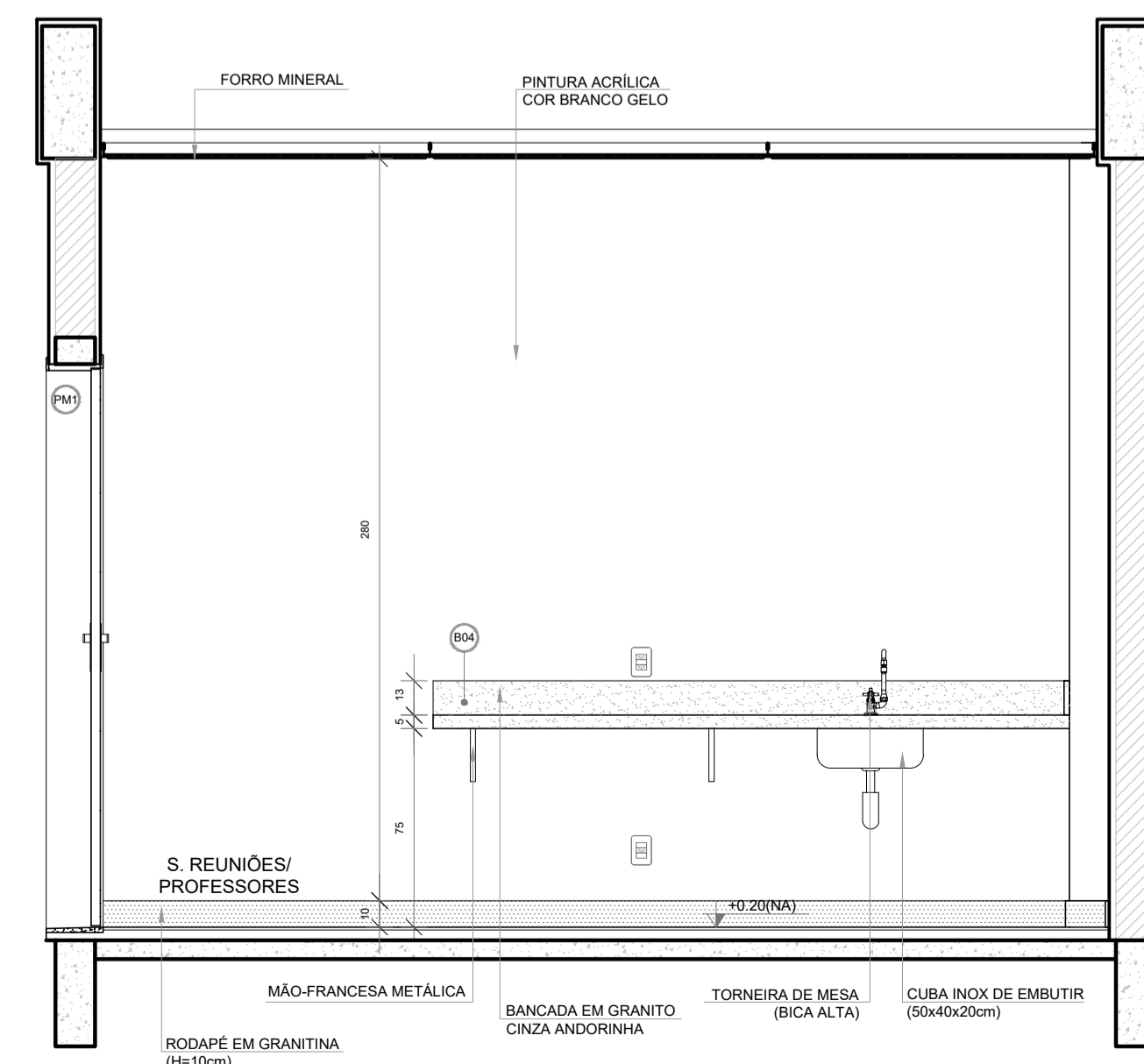
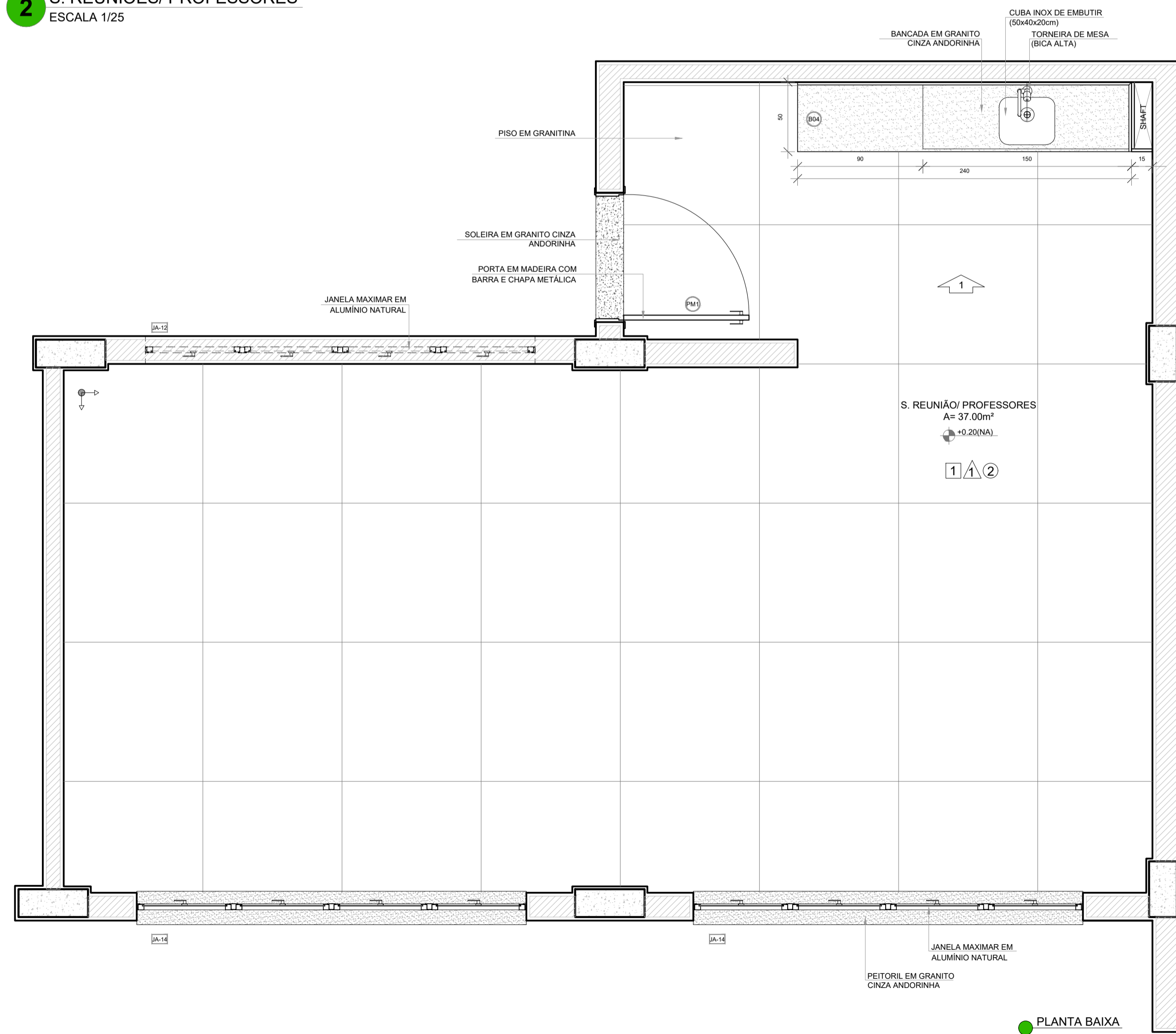

- FORRO MINERAL
- PINTURA ACRÍLICA COR BRANCO GELO
- MÃO-FRANCA METÁLICA
- BANCADA EM GRANITO CINZA ANDORINHA
- TORNEIRA DE MESA (BICA ALTA)
- CUBA INOX DE EMBUTIR (50x40x20cm)
- RODAPÊ EM GRANITINA (H=10cm)

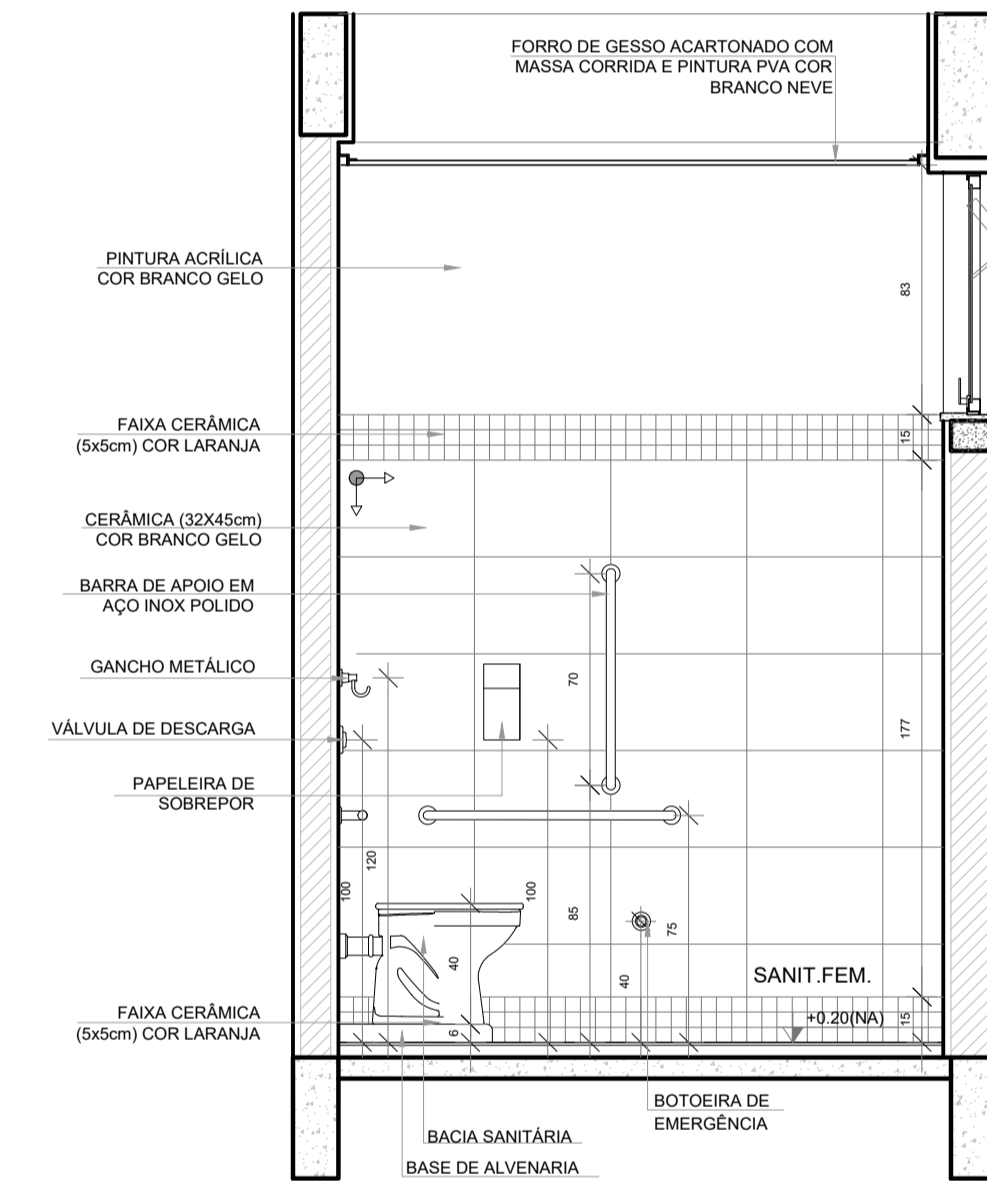

- PINTURA ACRÍLICA COR BRANCO GELO
- FAIXA CERÂMICA (5x5cm) COR LARANJA
- CERÂMICA (32x45cm) COR BRANCO GELO
- BARRA DE APOIO EM AÇO INOX POLIDO
- GANCHO METÁLICO
- VÁLVULA DE DESCARGA
- PAPELEIRA DE SOBREPOR
- FAIXA CERÂMICA (5x5cm) COR LARANJA

Nº	DATA	DESCRIÇÃO
CONTROLE DE REVISÕES		
FNDE <small>Fundo Nacional de Desenvolvimento da Educação</small>		MINISTÉRIO DA EDUCAÇÃO
PROJETO PADRÃO - FNDE		
PROPRIETÁRIO: _____		
ENDEREÇO: _____		
MUNICÍPIO - UF: _____		
PROPRIETÁRIO _____		
RESP. TÉCNICO _____		CREA _____
AUTOR DO PROJETO _____		CAU _____
DLFO _____	CREA _____	
RA _____		
OBSERVAÇÕES: _____		
ESCOLA 9 SALAS DE AULA - DOIS PAVIMENTOS		
PROJETO DE ARQUITETURA		
COORDENAÇÃO CGEST - Coordenação Geral de Infraestrutura Educacional	AMPLIAÇÃO BLOCO B - ADMINISTRAÇÃO SANITÁRIO FEMININO S. REUNIÕES/ PROFESSORES	ARQ
REVISÃO R.00	ESCALA 1/25 DATA EMISSÃO JANEIRO/2021	PRANCHA 47/62
FORMATO A1 (841x594)		

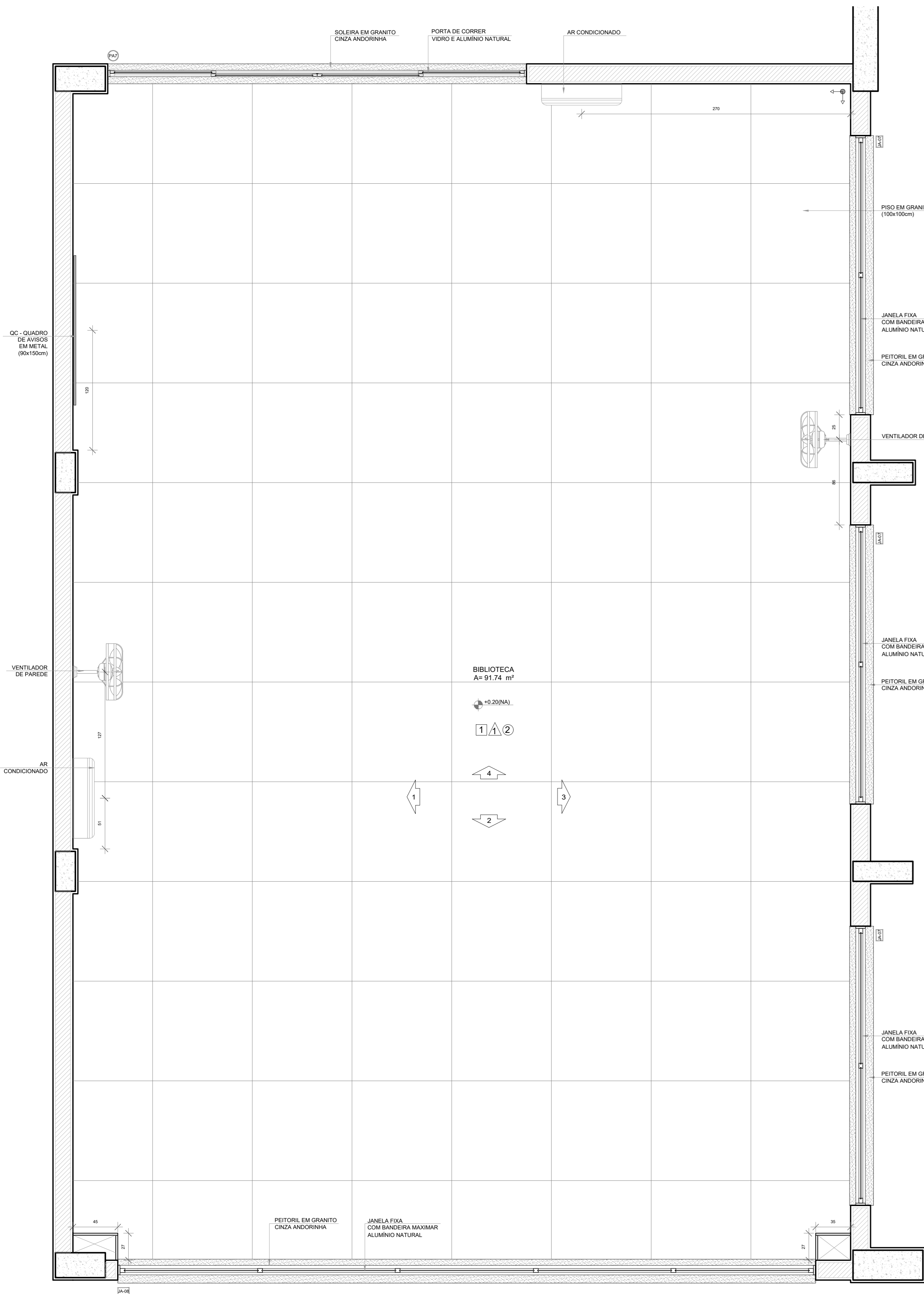

PLANTA BAIXA

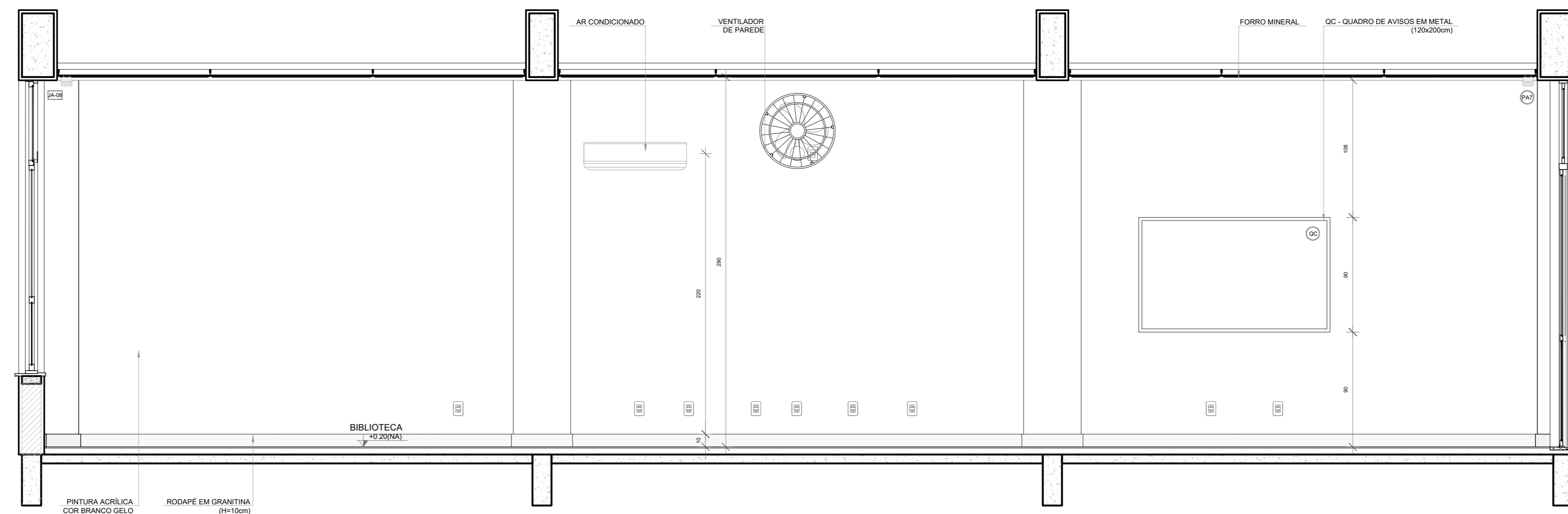

VISTA 1

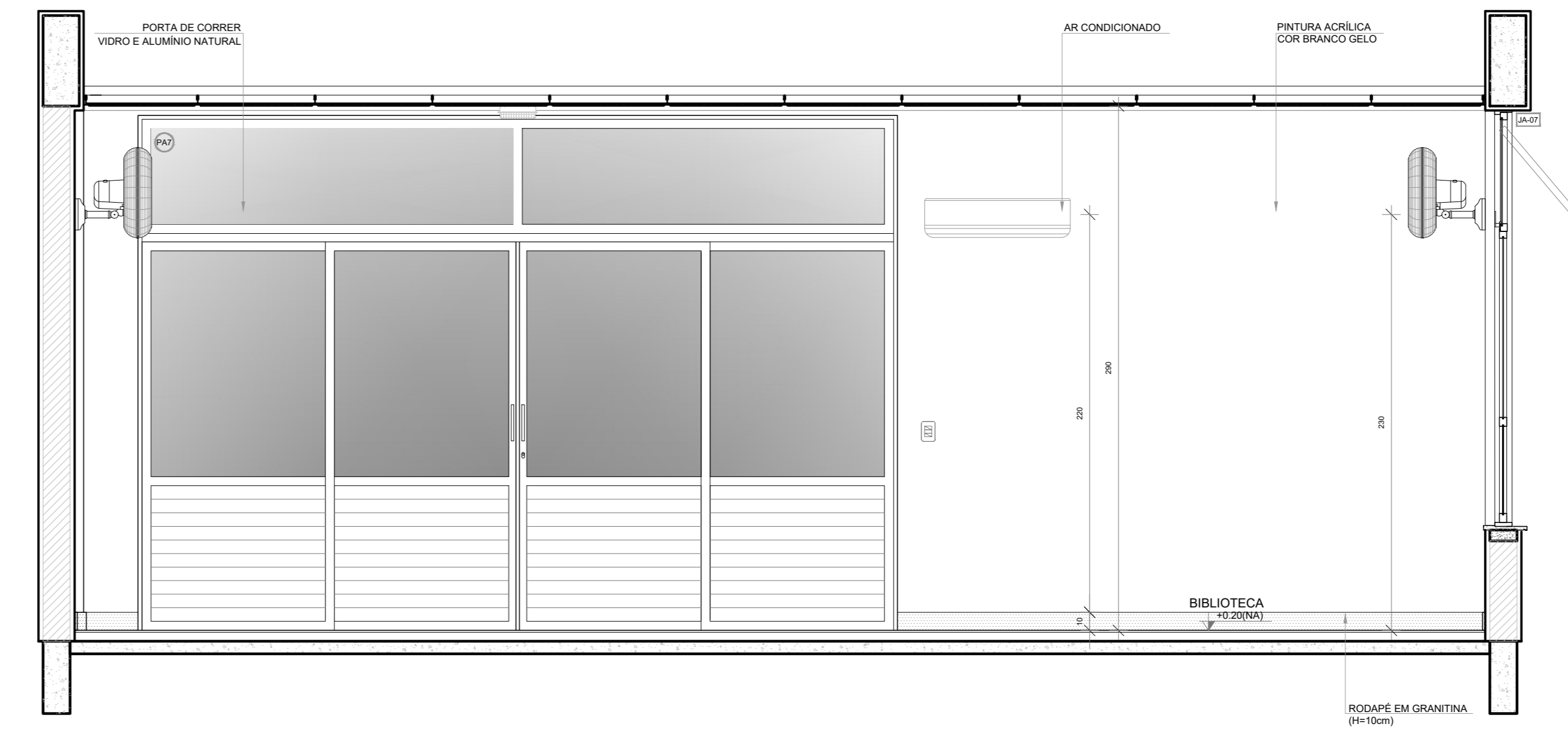

VISTA 2

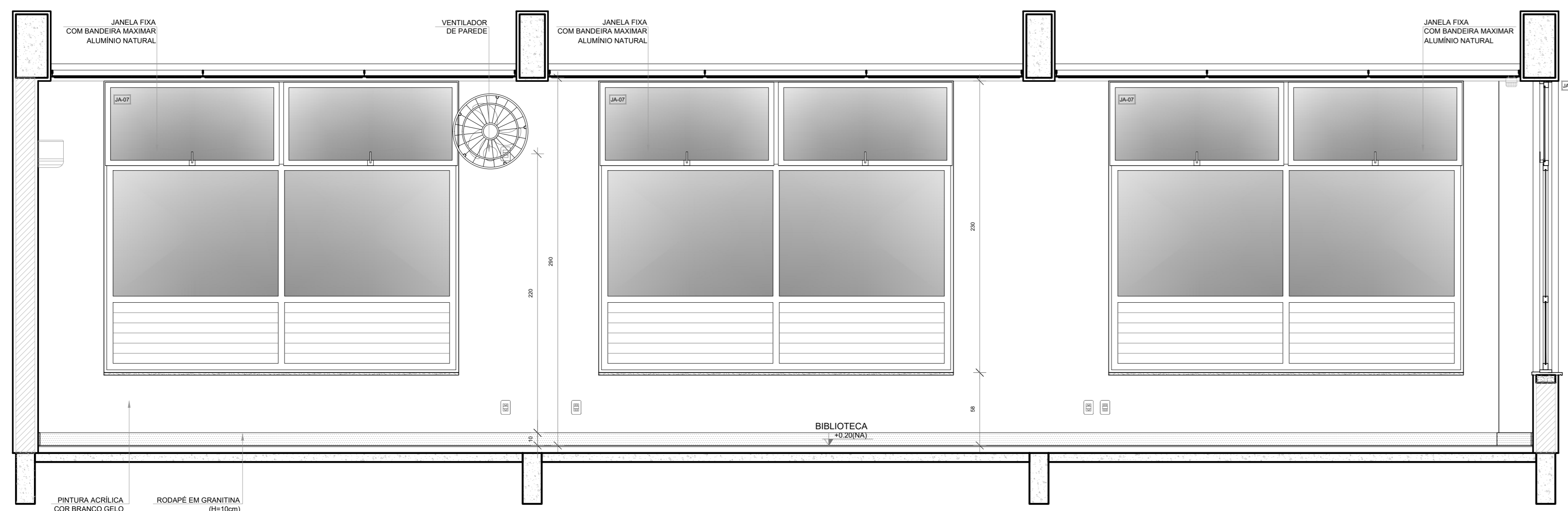

VISTA 3

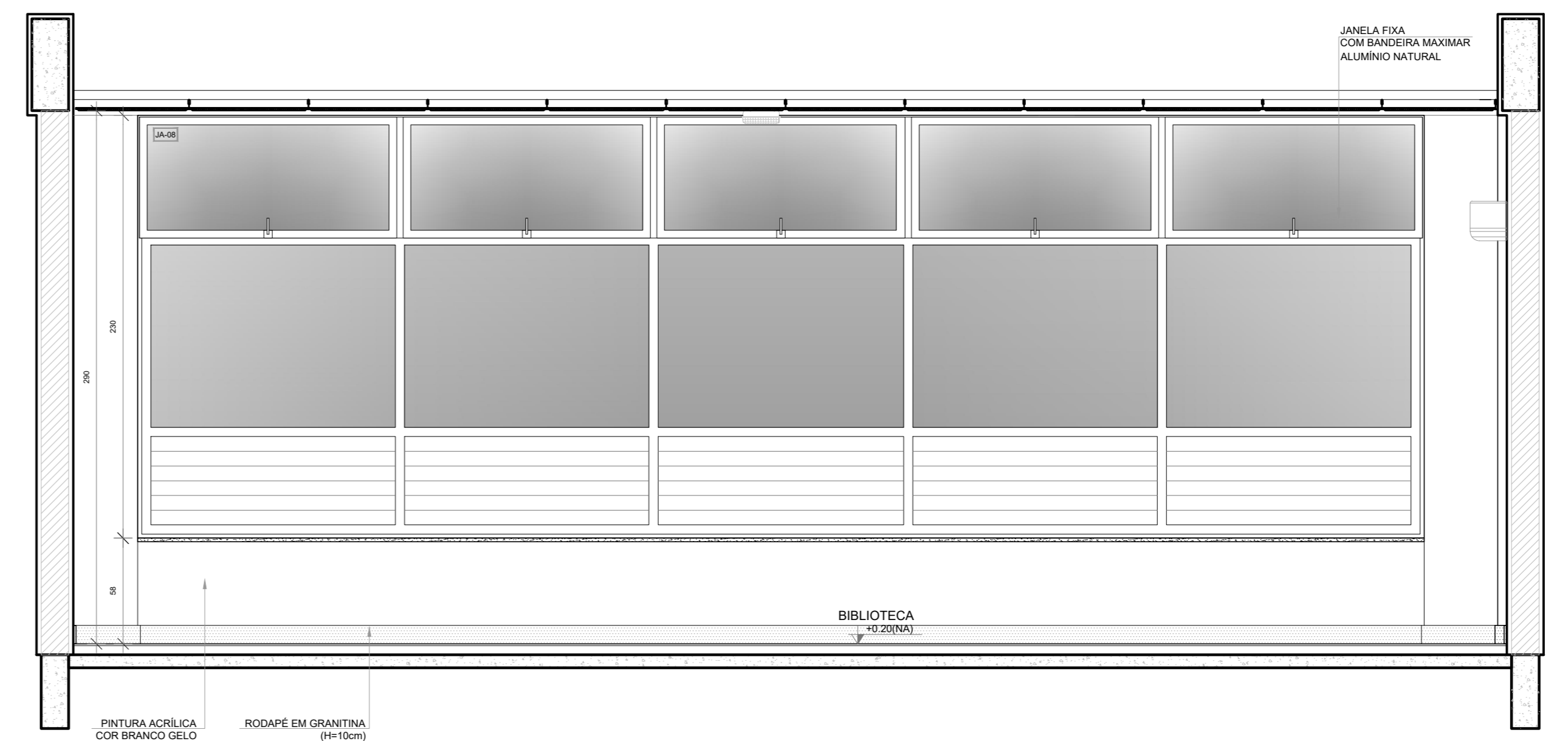

VISTA 4

NOTAS
- MEDIDAS E NÍVEIS EM METROS.
- VERIFICAR POSIÇÃO EXATA DOS PLARES NO PROJETO ESTRUTURAL.
- VERIFICAR DETALHES CONSTRUTIVOS PERTINENTES NAS PRANCHAS DE DETALHAMENTO.
- EM CASO DE CONFLITO DE INFORMAÇÕES ENTRE O PROJETO GRÁFICO E O MEMORIAL DESCRITIVO, PREVALECE A INFORMAÇÃO CONTIDA NOS DESENHOS.
- ALTERAÇÕES NESTE PROJETO SOMENTE COM AUTORIZAÇÃO EXPRESSA DO FNDE.
REFERÊNCIAS:
- PLANILHA DE QUANTITATIVOS
- MEMORIAL DESCRITIVO E ESPECIFICAÇÕES TÉCNICAS (MARCAS/ FABRICANTES DE MATERIAIS RELACIONADOS AOS PROJETOS CONSTITUÍM-SE APENAS COMO REFERÊNCIA. O FNDE NÃO DIRECIONA A ESCOLHA DE MARCAS E NÃO MANTÉM CADASTRO DE FABRICANTES).

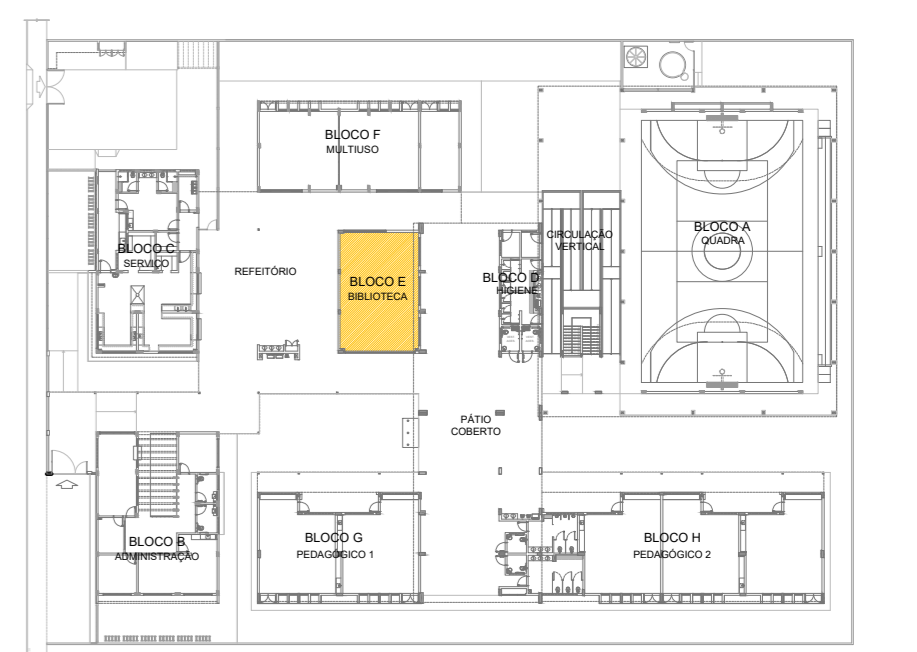

CROQUI DE REFERÊNCIA
PAVIMENTO TÉRREO

Nº	DATA	DESCRIÇÃO
CONTROLE DE REVISÕES		

FNDE Fundo Nacional de Desenvolvimento da Educação
MINISTÉRIO DA EDUCAÇÃO

PROJETO PADRÃO - FNDE

PROPRIETÁRIO : _____
 ENDEREÇO : _____
 MUNICÍPIO - UF : _____
 PROPRIETÁRIO : _____
 RESP. TÉCNICO : _____ CREA : _____
 AUTOR DO PROJETO : _____ CAD : _____

DILFO	CREA
	RA

OBSERVAÇÕES:

ESCOLA 9 SALAS DE AULA - DOIS PAVIMENTOS
PROJETO DE ARQUITETURA

COORDENAÇÃO CQUEST - Coordenação Geral de Infraestrutura Educacional	AMPLIAÇÃO BLOCO E BIBLIOTECA	ARQ
REVISÃO R.00	ESCALA 1/100 DATA EMISSÃO JANEIRO/2021	PRANCHAS 53/62
FORMATO (110x750)		

1 VESTIÁRIO ACESSÍVEL
ESCALA 1/25

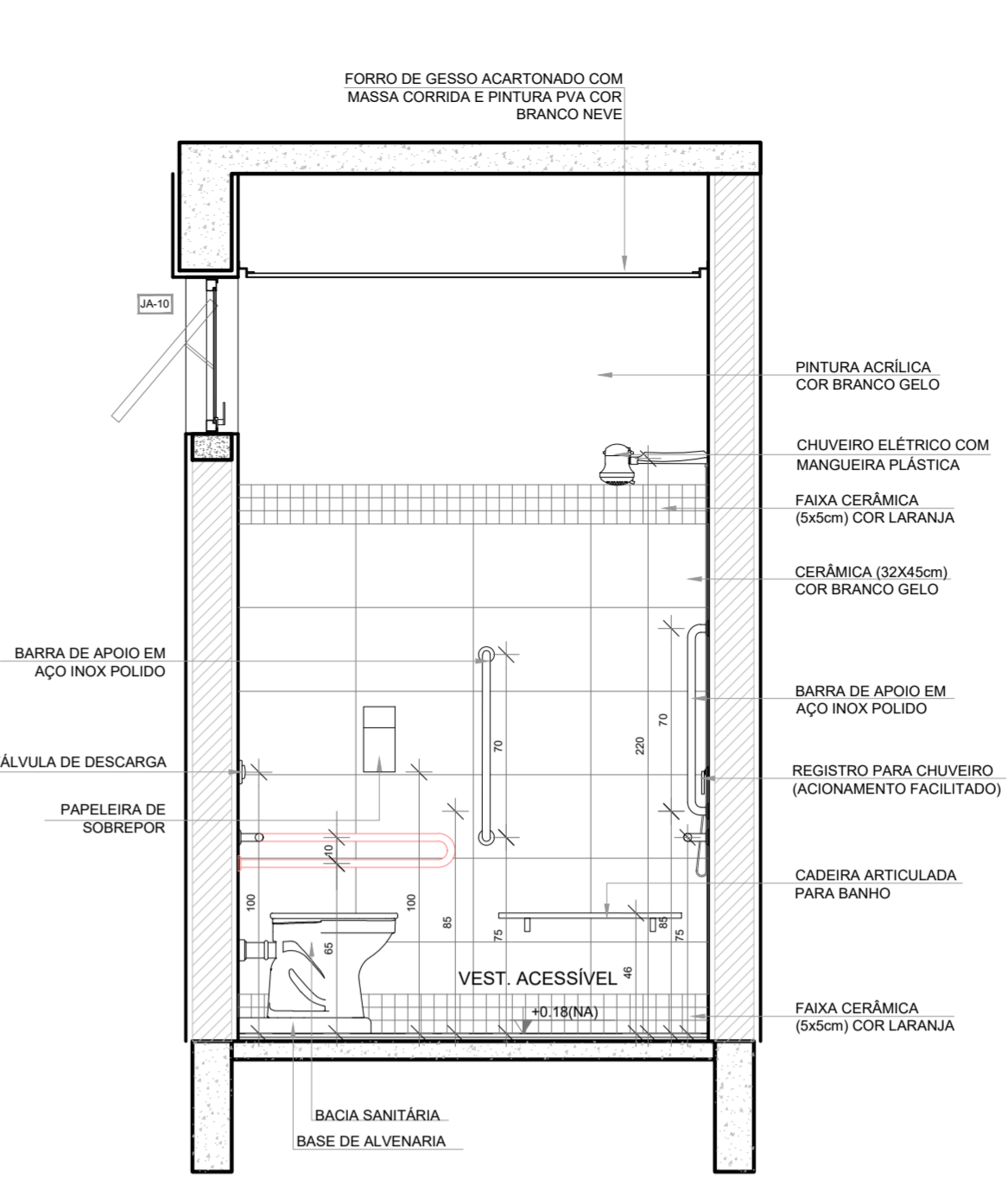
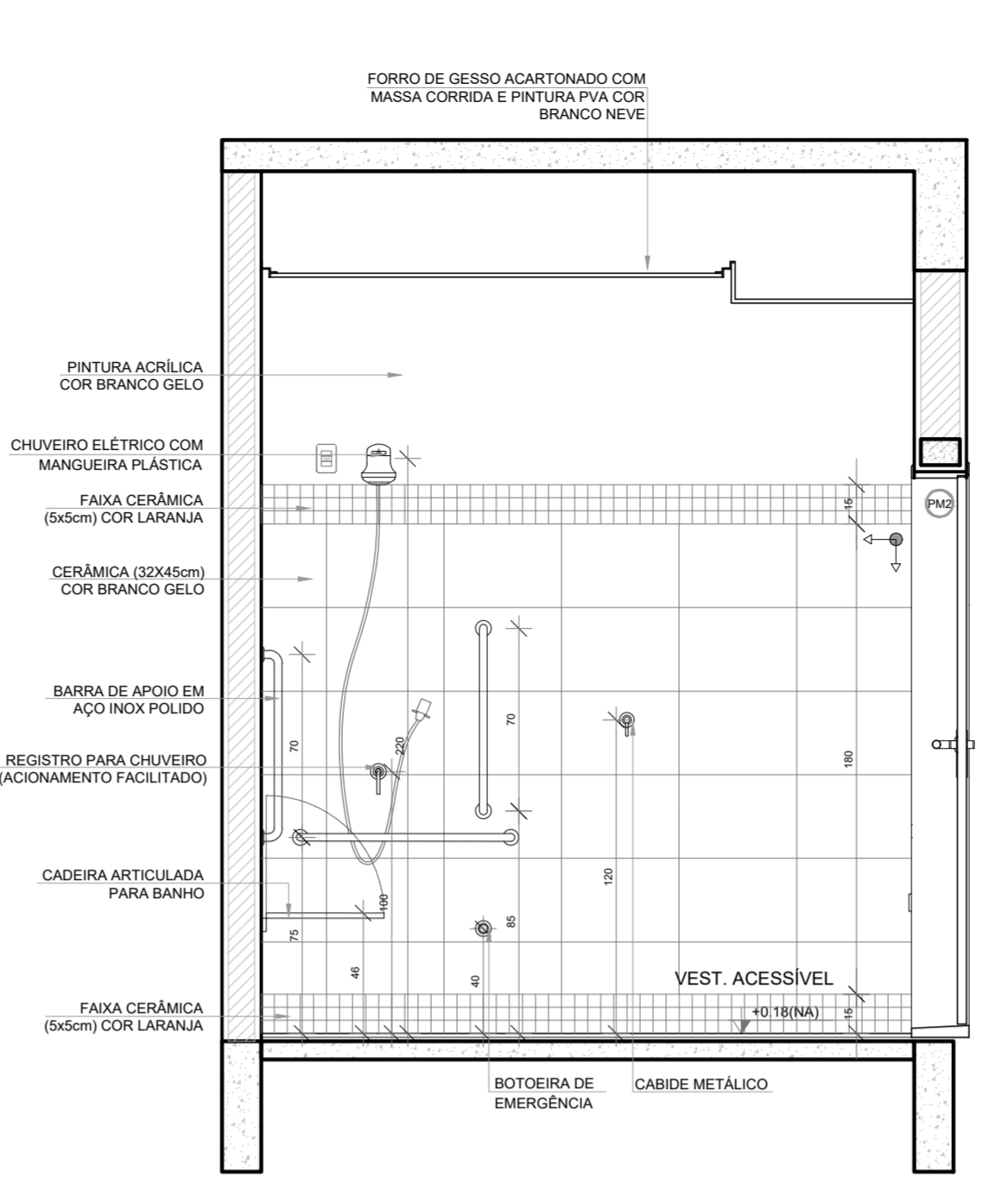
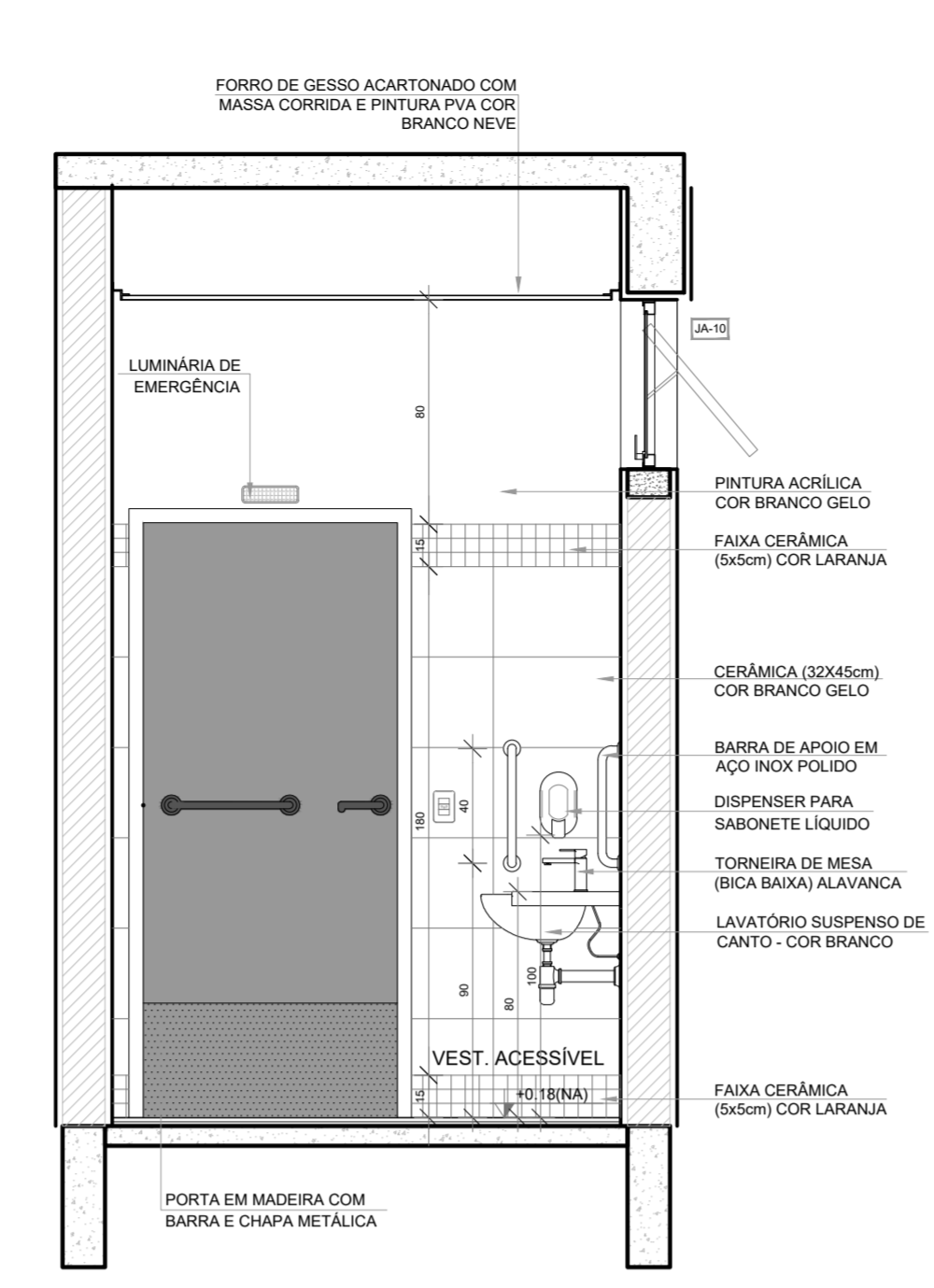
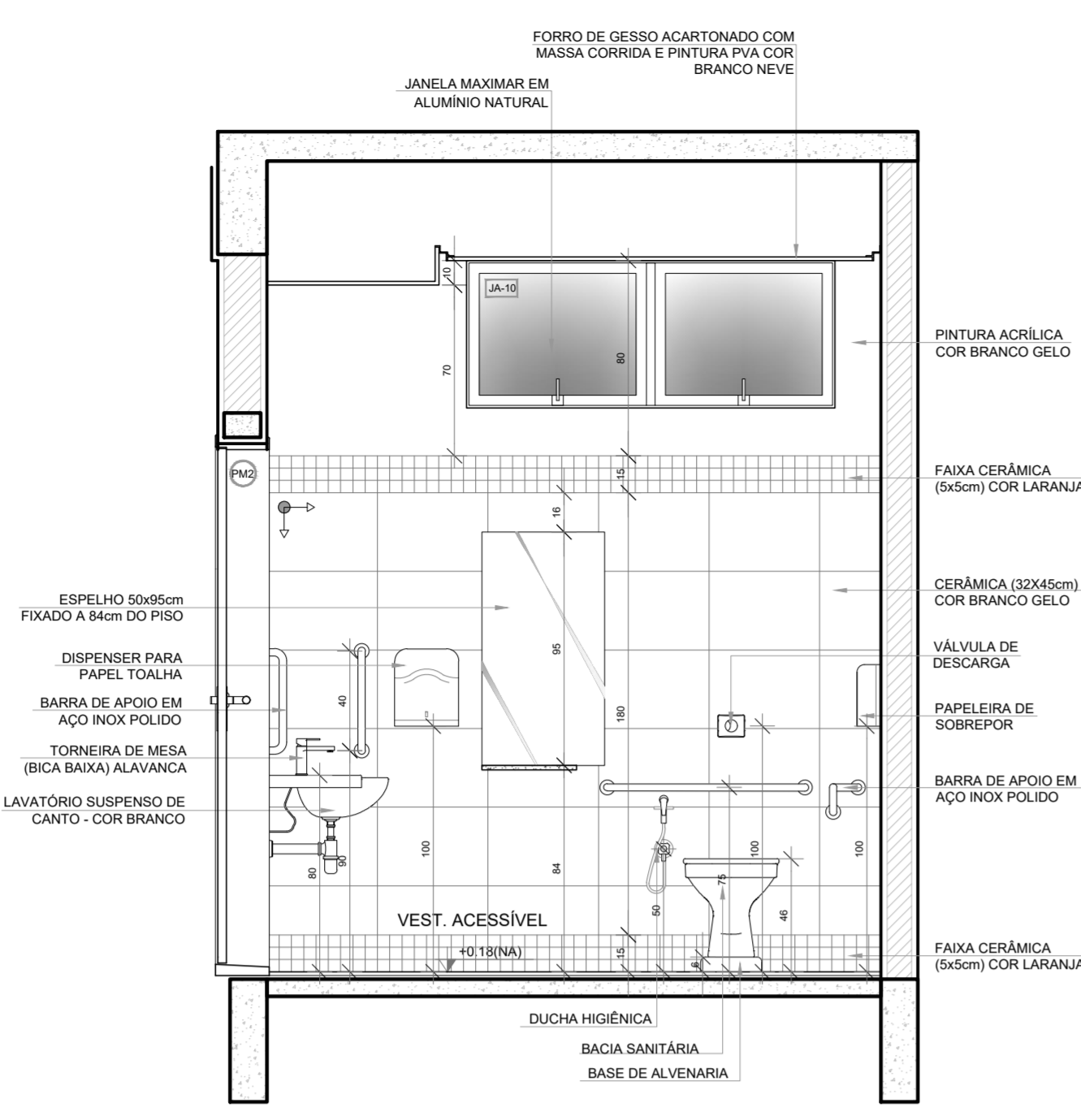
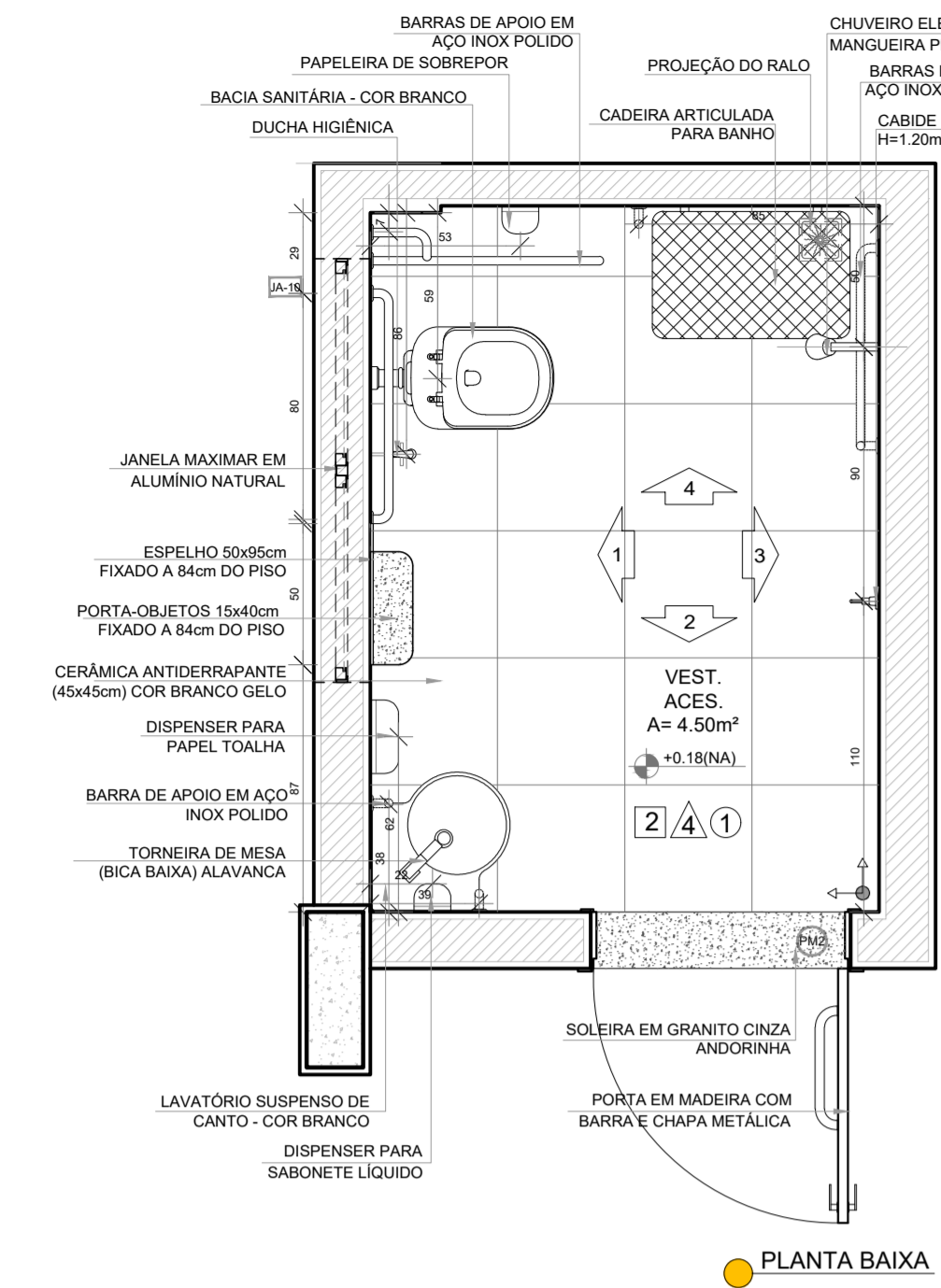

2 VESTIÁRIO MASCULINO
ESCALA 1/25

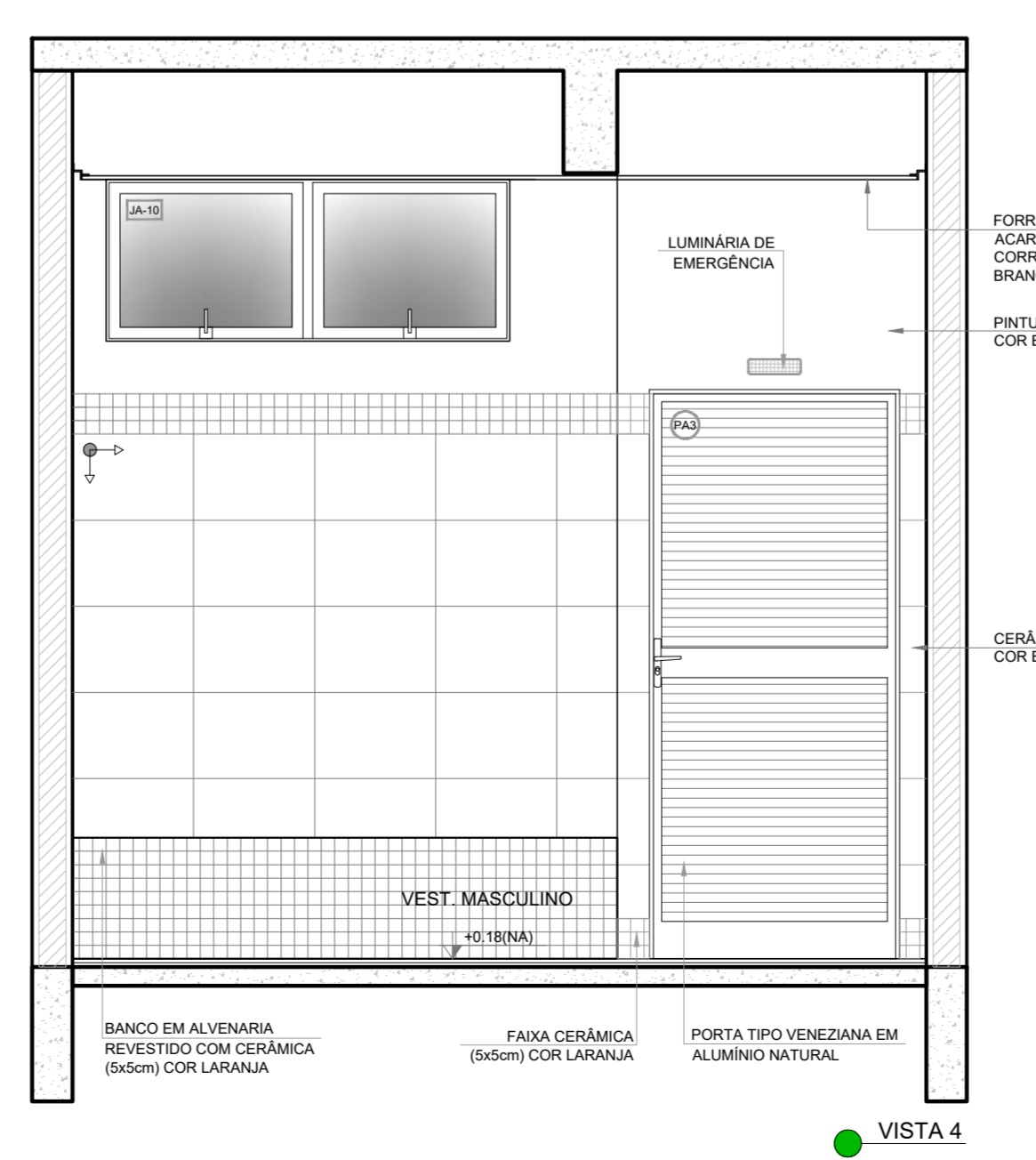
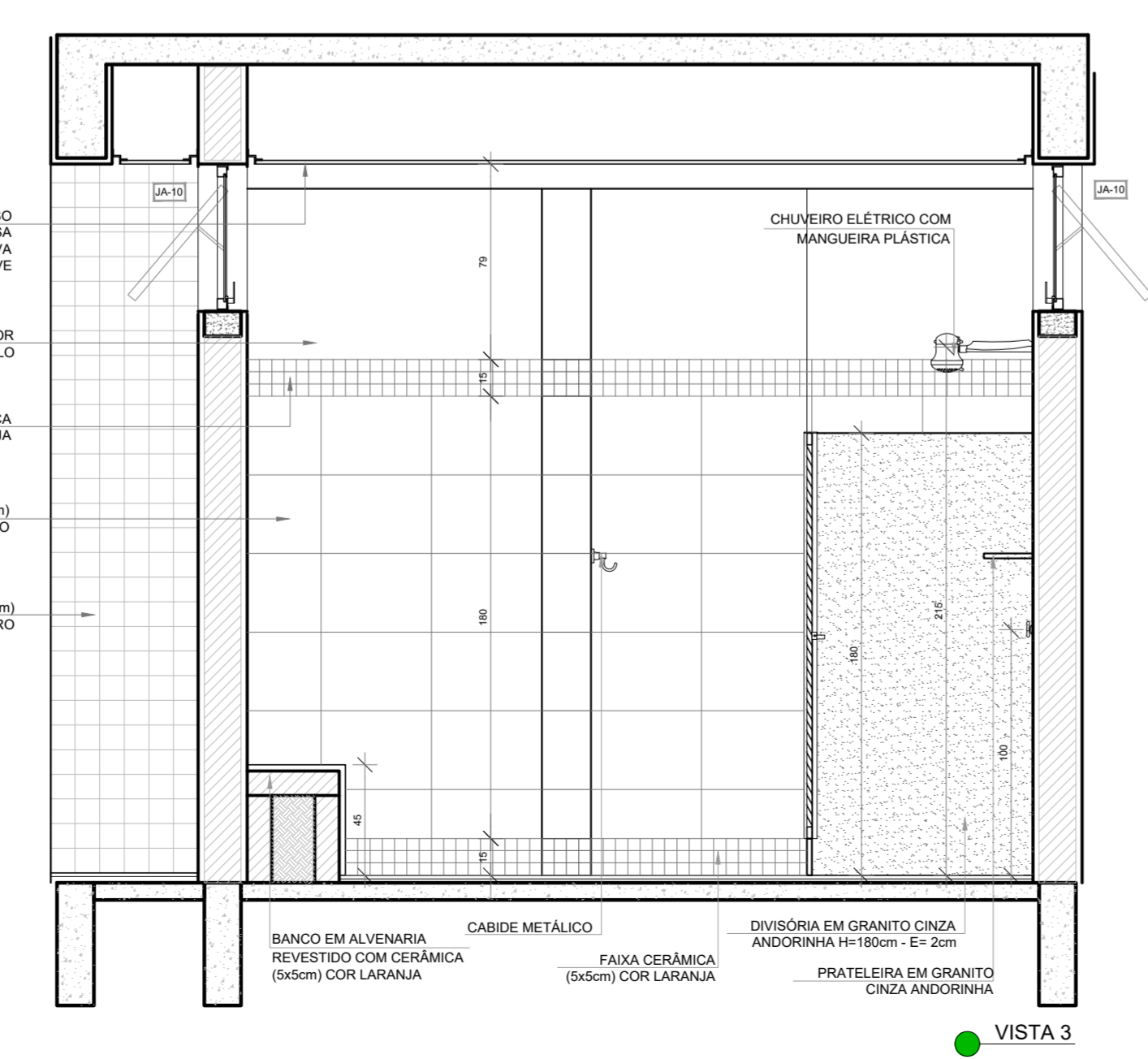
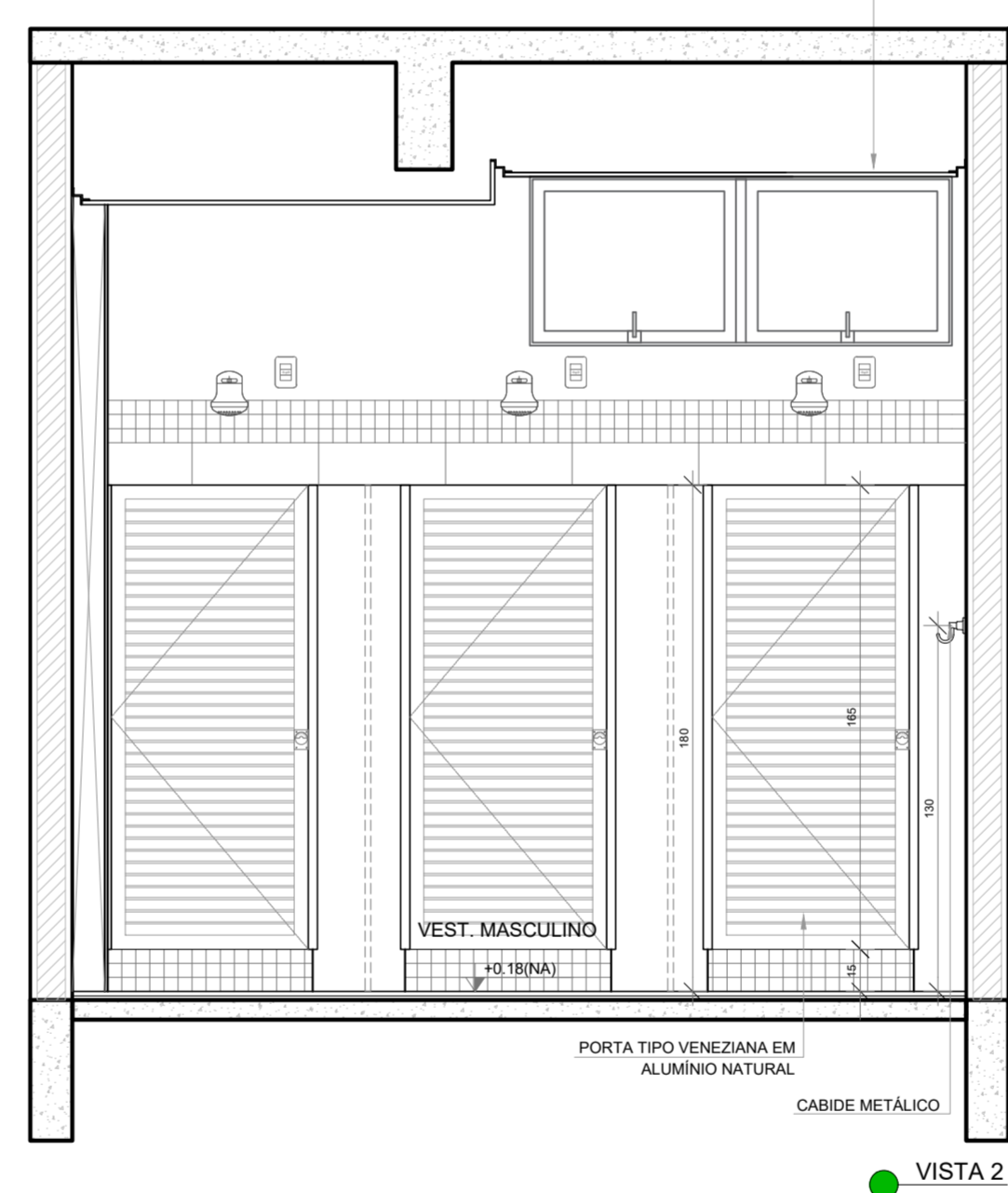
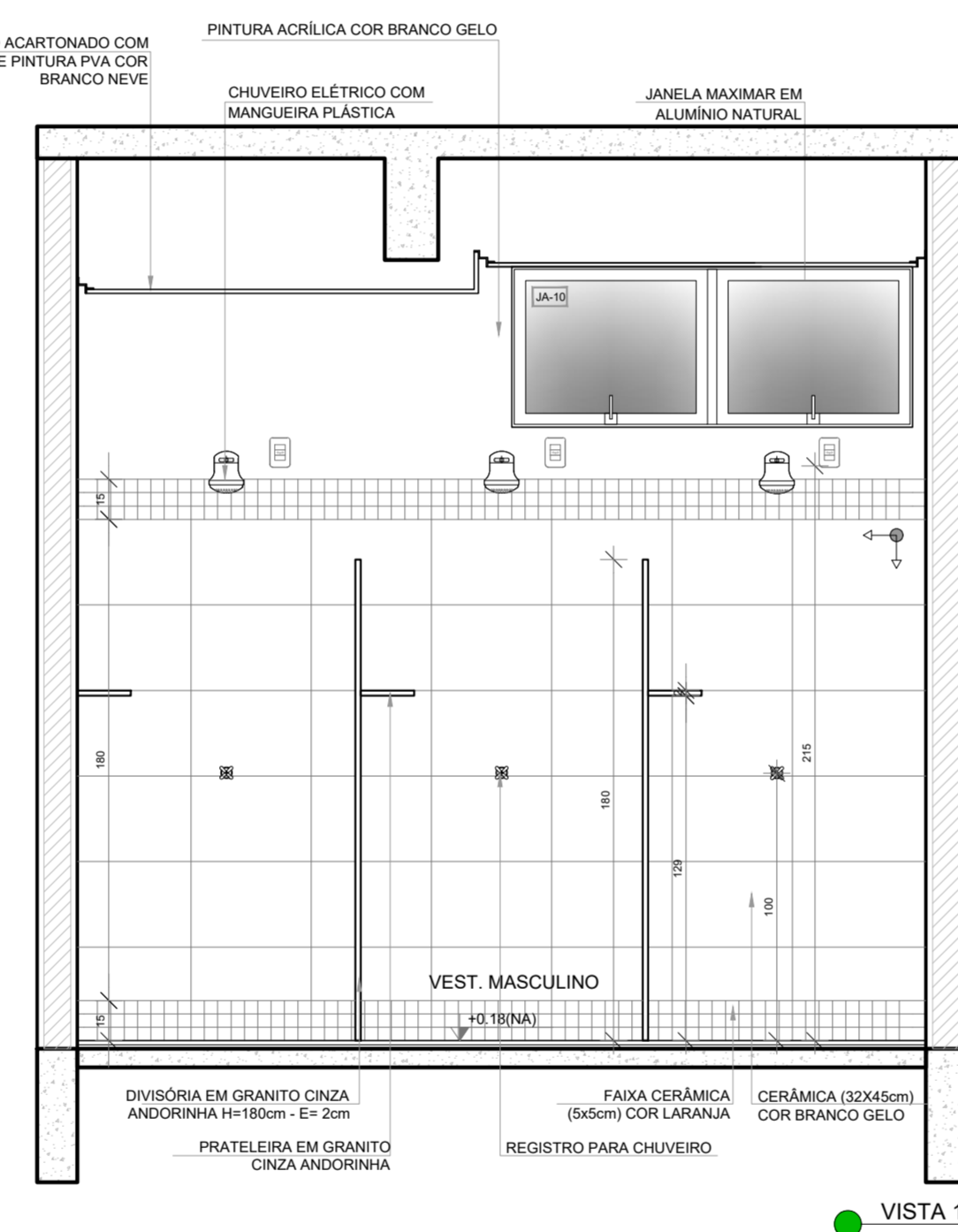
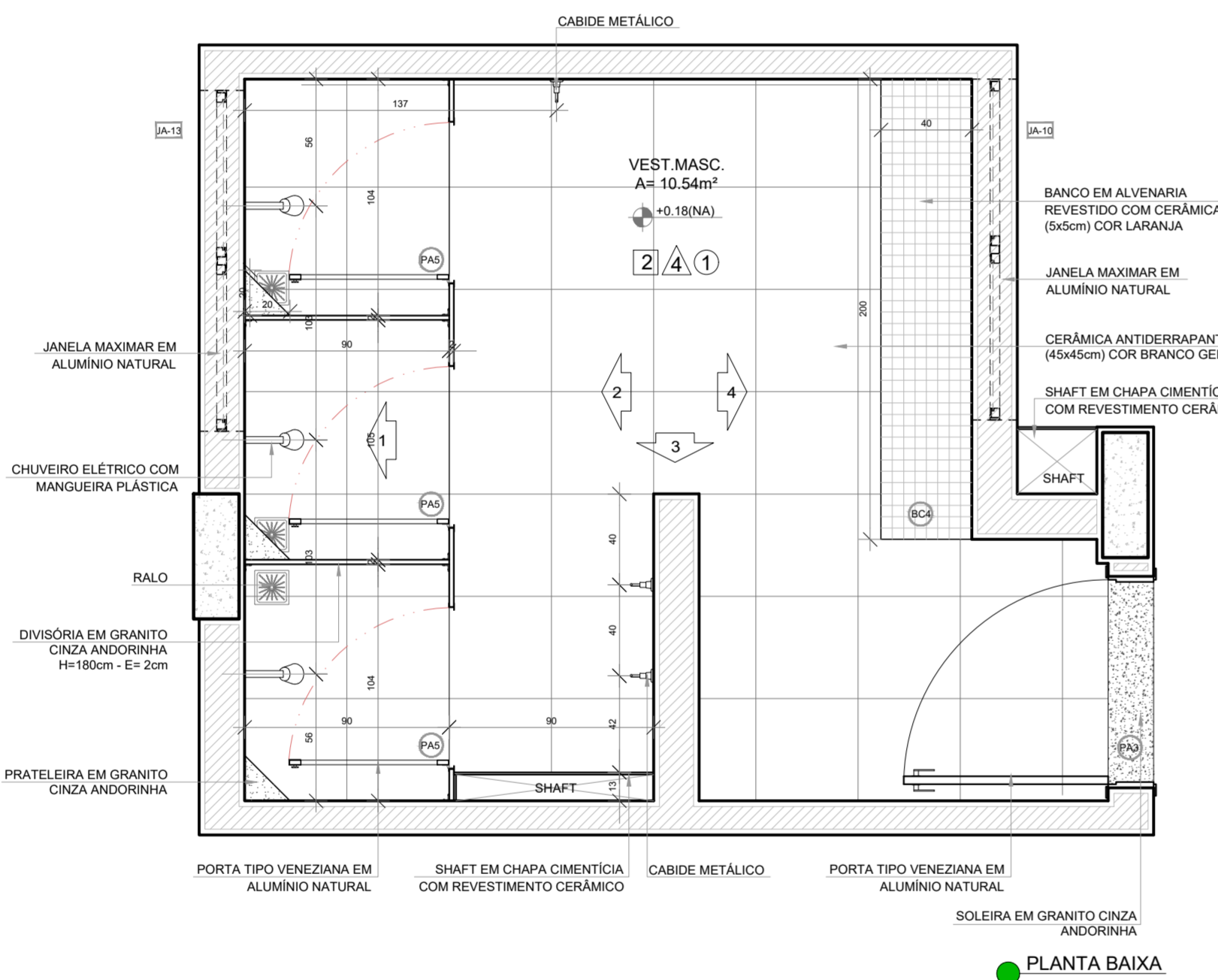

NOTAS

- MEDIDAS E NÍVEIS EM METROS;
- VERIFICAR POSIÇÃO EXATA DOS PILARES NO PROJETO ESTRUTURAL;
- VERIFICAR DETALHES CONSTRUTIVOS PERTINENTES NAS PRANCHAS DE DETALHAMENTO;
- EM CASO DE CONFLITO DE INFORMAÇÕES ENTRE O PROJETO GRÁFICO E O MEMORIAL DESCRITIVO, PREVALECE A INFORMAÇÃO CONTIDA NOS DESENHOS;
- ALTERAÇÕES NESTE PROJETO SOMENTE COM AUTORIZAÇÃO EXPRESSA DO FNDE

REFERÊNCIAS

- PLANILHA DE QUANTITATIVOS
- MEMORIAL DESCRITIVO E ESPECIFICAÇÕES TÉCNICAS (MARCAS/ FABRICANTES DE MATERIAIS RELACIONADOS AOS PROJETOS CONSTITUEM-SE APENAS COMO REFERÊNCIA. O FNDE NÃO DIRECIONA A ESCOLHA DE MARCAS E NÃO MANTÉM CADASTRO DE FABRICANTES).

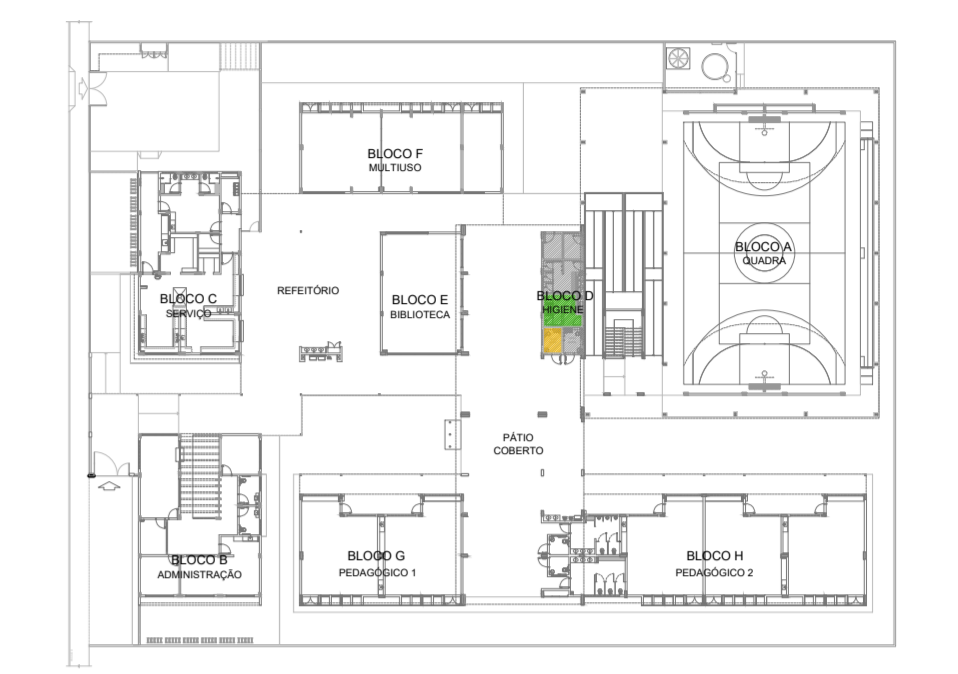

Nº	DATA	DESCRIÇÃO
CONTROLE DE REVISÕES		
MINISTÉRIO DA EDUCAÇÃO		
PROJETO PADRÃO - FNDE		
PROPRIETÁRIO :		
ENDEREÇO:		
MUNICÍPIO - UF:		
PROPRIETÁRIO		
RESP. TÉCNICO		CREA
AUTOR DO PROJETO		CAU
DLFO	CREA	
	RA	

OBSERVAÇÕES:

ESCOLA 9 SALAS DE AULA - DOIS PAVIMENTOS		
PROJETO DE ARQUITETURA		
COORDENAÇÃO CGEST - Coordenação Geral de Infraestrutura Educacional	AMPLIAÇÃO BLOCO D - HIGIENE VESTIÁRIO ACESSÍVEL VESTIÁRIO MASCULINO	ARQ
REVISÃO R 00	ESCALA 1/25	PRANCHA 52/62
FORMATO (1100x594)	DATA EMISSÃO JANEIRO/2021	

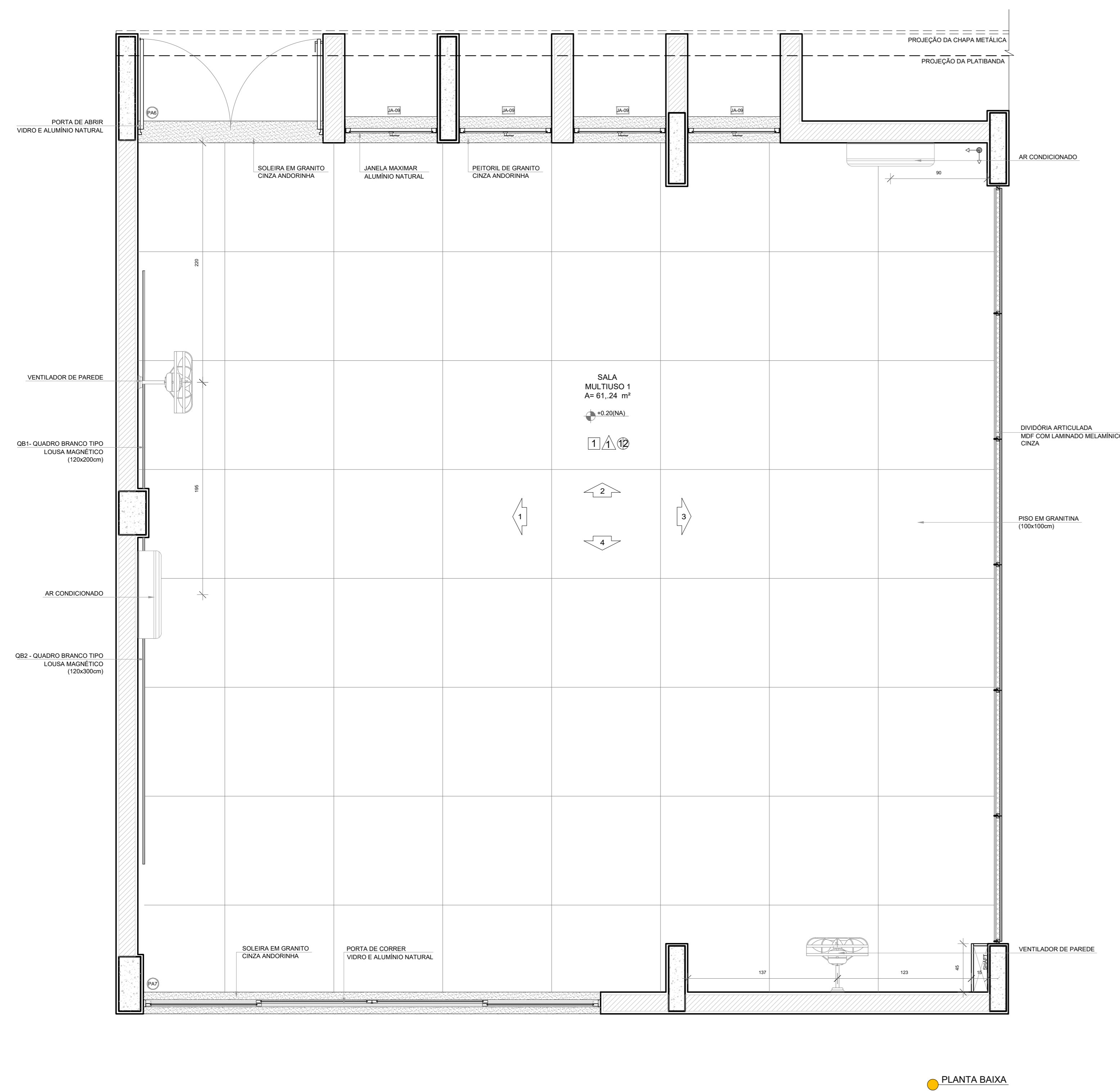

PLANTA BAIXA

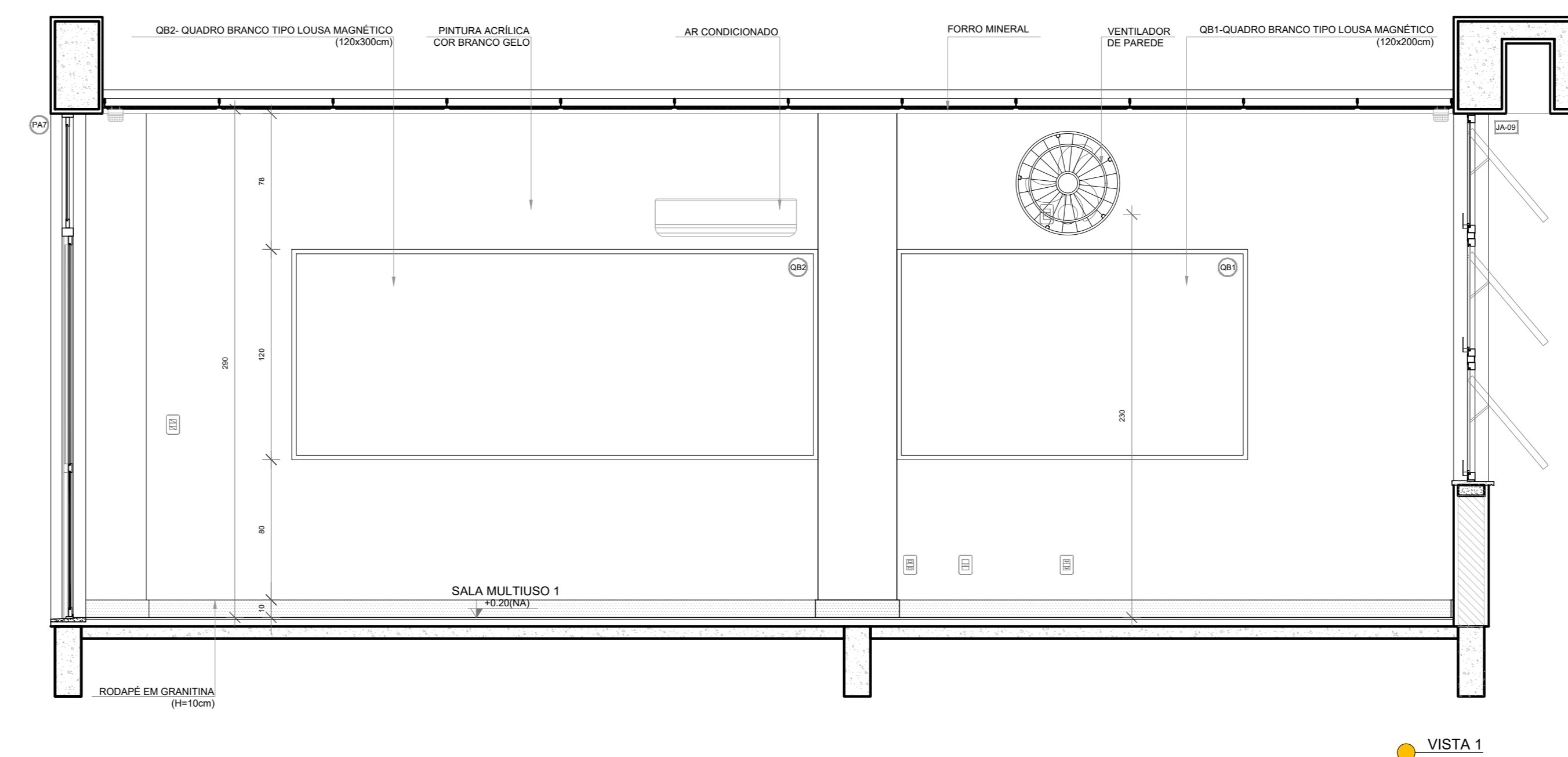

VISTA 1

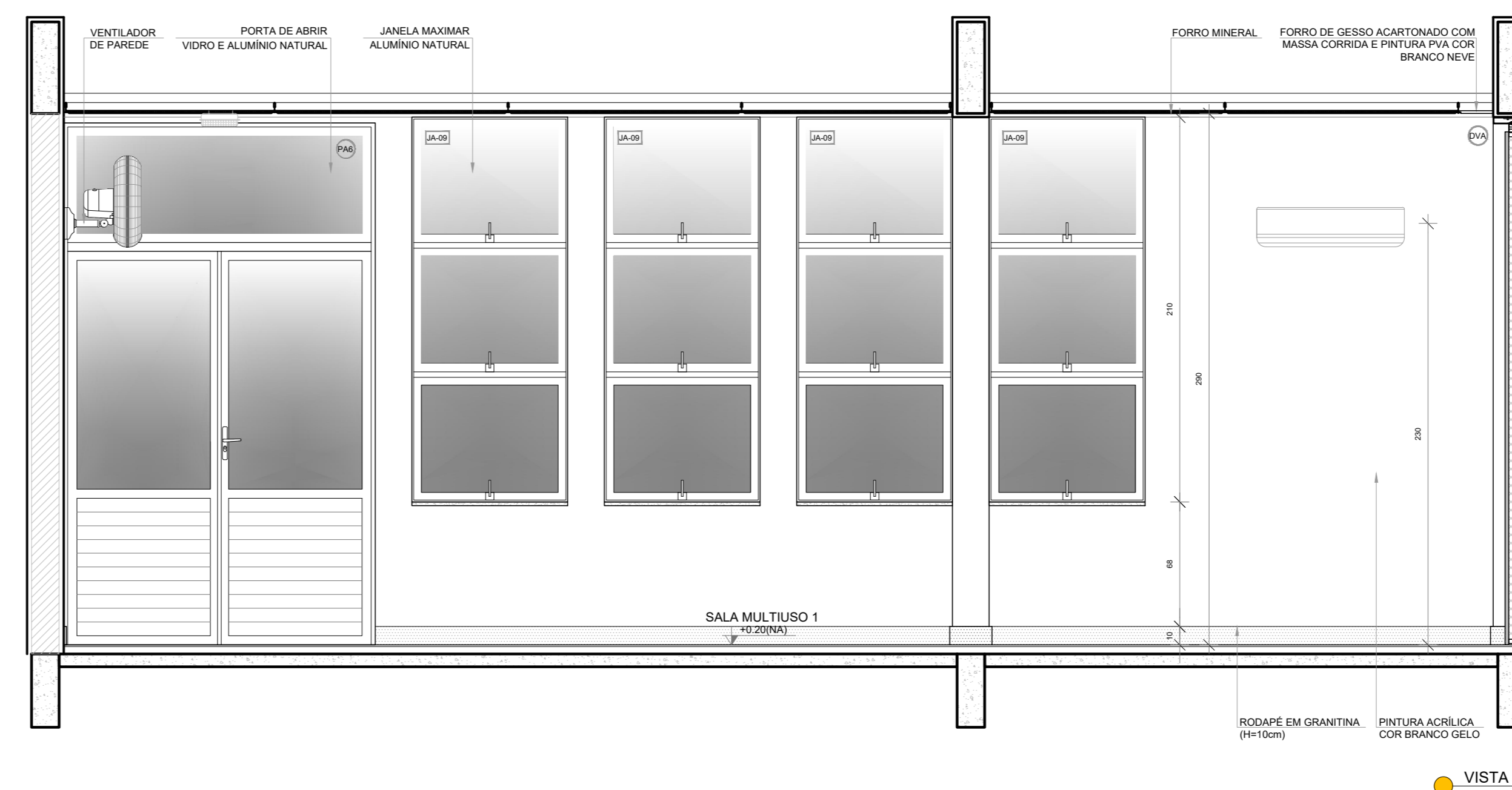

VISTA 2

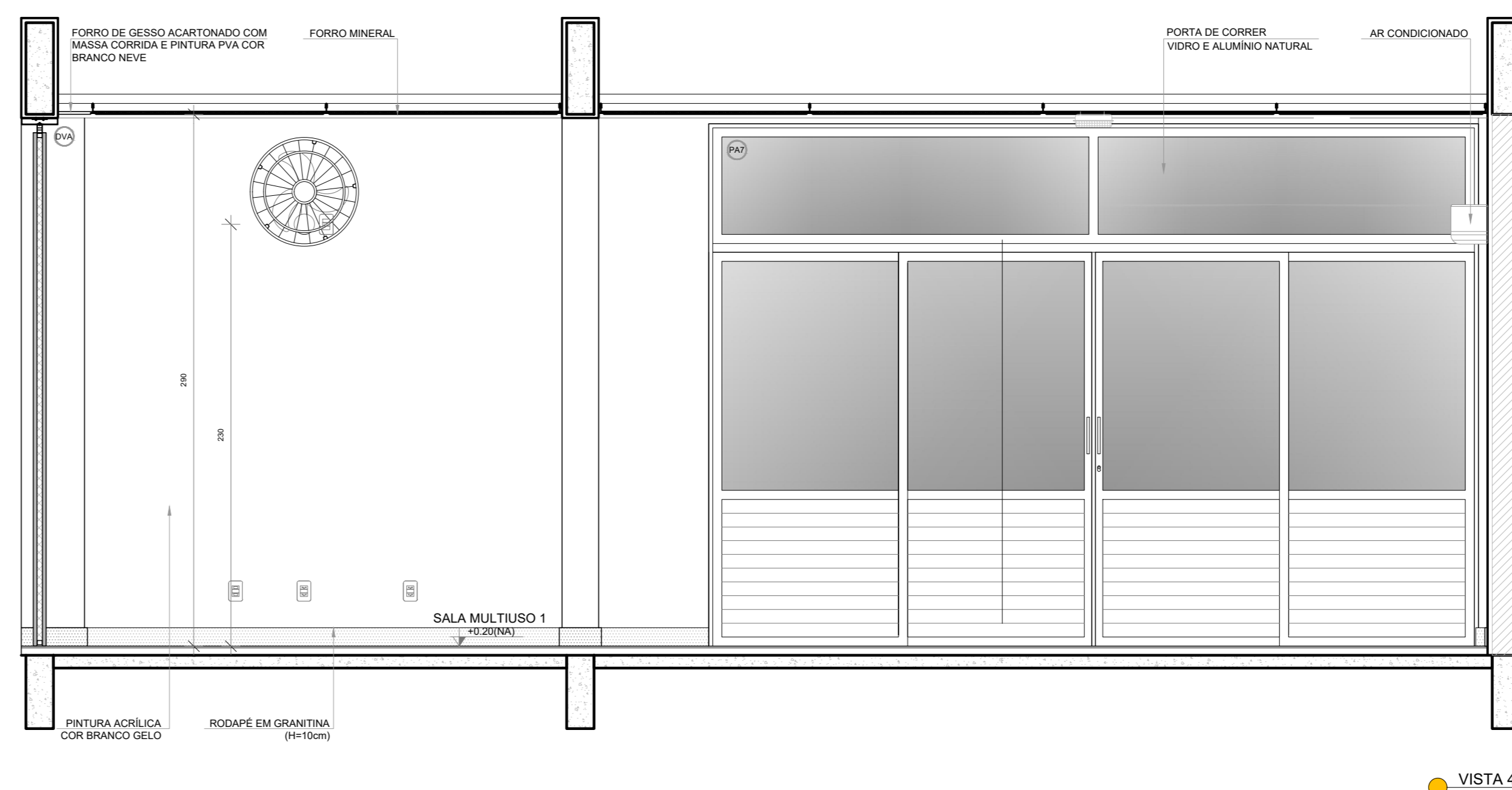

VISTA 4

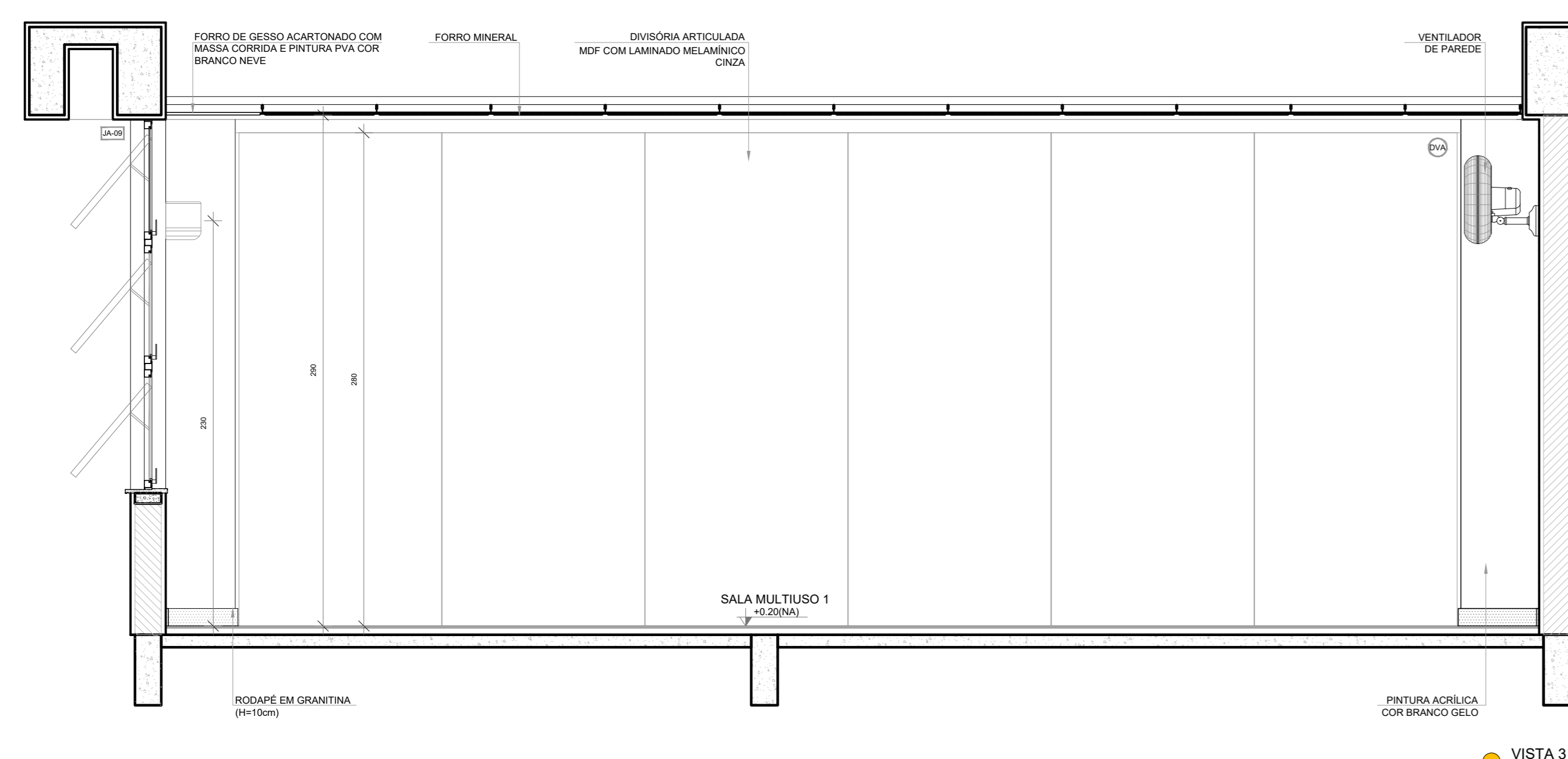

VISTA 3

NOTAS
- MEDIDAS E NÍVEIS EM METROS.
- VERIFICAR POSIÇÃO EXATA DOS PILARES NO PROJETO ESTRUTURAL.
- VERIFICAR DETALHES CONSTRUTIVOS PERTINENTES NAS PRANCHAS DE DETALHAMENTO.
- EM CASO DE CONFLITO DE INFORMAÇÕES ENTRE O PROJETO GRÁFICO E O MEMORIAL DESCRITIVO, PREVALECE A INFORMAÇÃO CONTIDA NOS DESENHOS.
- ALTERAÇÕES NESTE PROJETO SOMENTE COM AUTORIZAÇÃO EXPRESSA DO FNDE.
REFERÊNCIAS:
- PLANILHA DE QUANTITATIVOS
- MEMORIAL DESCRITIVO E ESPECIFICAÇÕES TÉCNICAS (MARCAS/ FABRICANTES DE MATERIAIS RELACIONADOS AOS PROJETOS CONSTITUÍM-SE APENAS COMO REFERÊNCIA. O FNDE NÃO DIRECIONA A ESCOLHA DE MARCAS E NÃO MANTÉM CADASTRO DE FABRICANTES).

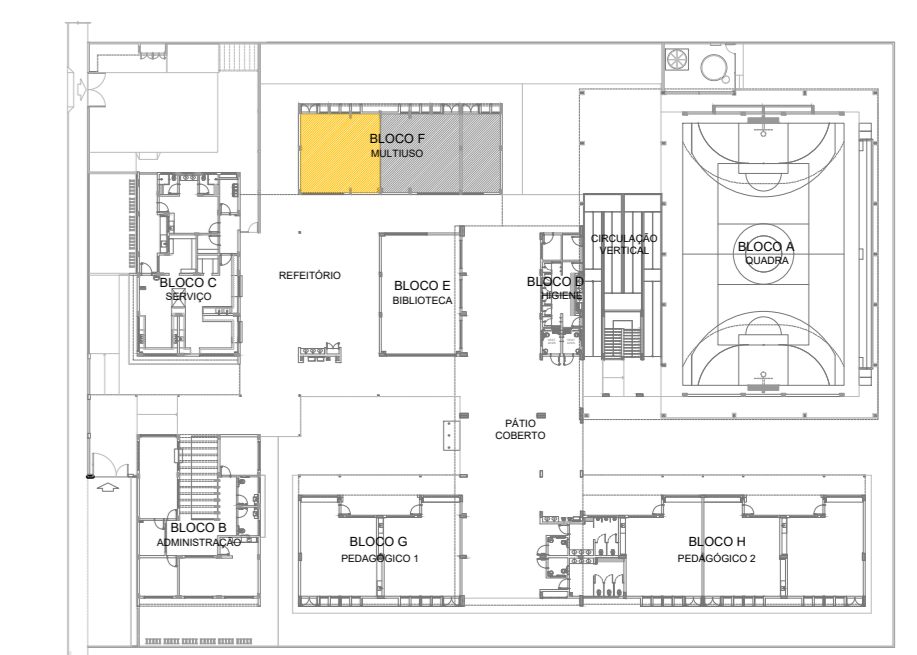

CROQUI DE REFERÊNCIA

Nº	DATA	DESCRIÇÃO
CONTROLE DE REVISÕES		

FNDE Fundo Nacional de Desenvolvimento da Educação

MINISTÉRIO DA EDUCAÇÃO

PROJETO PADRÃO - FNDE

PROPRIETÁRIO: _____
 ENDEREÇO: _____
 MUNICÍPIO - UF: _____
 PROPRIETÁRIO: _____
 RESP. TÉCNICO: _____ CREA: _____
 AUTOR DO PROJETO: CAU

DILFO	CREA
	RA

OBSERVAÇÕES:

ESCOLA 9 SALAS DE AULA - DOIS PAVIMENTOS
PROJETO DE ARQUITETURA

COORDENAÇÃO: CIGEST - Coordenação Geral de Infraestrutura Educacional	AMPLIAÇÃO BLOCO F - MULTIUSO SALA MULTIUSO 1	ARQ
REVISÃO: R.00	ESCALA: 1/25	PRANCHAS: 54/62
FORMATO: (110x750)	DATA EMISSÃO: JANEIRO/2021	