

NOTAS

- MEDIDAS E NÍVEIS EM METROS;
- VERIFICAR POSIÇÃO EXATA DOS PILARES NO PROJETO ESTRUTURAL;
- VERIFICAR DETALHES CONSTRUTIVOS PERTINENTES NAS PRANCHAS DE DETALHAMENTO;
- EM CASO DE CONFLITO DE INFORMAÇÕES ENTRE O PROJETO GRÁFICO E O MEMORIAL DESCRITIVO, PREVALECE A INFORMAÇÃO CONTIDA NOS DESENHOS;
- ALTERAÇÕES NESTE PROJETO SOMENTE COM AUTORIZAÇÃO EXPRESSA DO FNDE.

REFERÊNCIAS:

- PLANILHA DE QUANTITATIVOS;
- MEMORIAL DESCRITIVO E ESPECIFICAÇÕES TÉCNICAS (MARCAS/ FABRICANTES DE MATERIAIS RELACIONADOS AOS PROJETOS CONSTITUEM-SE APENAS COMO REFERÊNCIA. O FNDE NÃO DIRECIONA A ESCOLHA DE MARCAS E NÃO MANTÉM CADASTRO DE FABRICANTES).

MAPA DE ESQUADRIAS - JANELAS

JANELAS DE ALUMÍNIO NATURAL						
Ref.	Quantidade	Dimensões (cm)	Tipo	Área (m²)	Área Total (m²)	Peitoril (cm)
JA-1	02	210 x 130	correr+bandeira	2,73	5,46	80
JA-2	01	150 x 140	correr	2,10	2,10	102
JA-3	01	280 x 205	correr+bandeira	5,74	5,74	85
JA-4	02	280 x 185	correr+bandeira	5,18	10,36	103
JA-5	03	350 x 185	correr+bandeira	6,47	19,42	103
JA-6	01	350 x 120	fixa	4,20	4,20	103
JA-7	03	280 x 230	fixa+bandeira	6,44	19,32	55
JA-8	01	700 x 290	fixa+bandeira	20,30	20,30	55
JA-9	30	85 x 210	maximar	1,78	53,55	78
JA-10	16	150 x 60	maximar	0,90	12,60	182
JA-11	02	150 x 80	maximar	1,20	2,40	207
JA-12	13	280 x 80	maximar	2,24	20,16	207
JA-13	03	280 x 185	maximar	5,18	15,54	103
JA-14	08	350 x 185	maximar	6,47	51,80	100
JA-15	10	350 x 80	maximar	2,80	28,00	207

* AS JANELAS DA COZINHA DEVEM PREVER TELA
 ** ESQUADRIA SEM PEITORIL DE GRANITO.

PARA OS PORTÕES E GRADIS METÁLICOS - VER AMPLIAÇÃO E DETALHES ESPECÍFICOS - 9P-ARQ-PLA-PRTO-45_R00

Nº	DATA	DESCRIÇÃO

CONTROLE DE REVISÕES



PROJETO PADRÃO - FNDE

PROPRIETÁRIO: _____
 ENDEREÇO: _____
 MUNICÍPIO - UF: _____

PROPRIETÁRIO: _____
 RESP. TÉCNICO: _____ CREA: _____
 AUTOR DO PROJETO: _____ CAU: _____

DLFO	CREA
	RA

OBSERVAÇÕES:

**ESCOLA 9 SALAS DE AULA - DOIS PAVIMENTOS
 PROJETO DE ARQUITETURA**

COORDENAÇÃO CGEST - Coordenação Geral de Infraestrutura Educacional	DETALHAMENTO DE ESQUADRIAS JANELAS	ARQ
REVISÃO R.00	ERCALA 1/25 DATA EMISSÃO JANEIRO/2021	PRANCHA 18/62
FORMATO A1 (841x594)		

**1 DETALHAMENTO DAS JANELAS
 ESCALA 1/25**

NOTAS

- MEDIDAS E NÍVEIS EM METROS;
- VERIFICAR POSIÇÃO EXATA DOS PILARES NO PROJETO ESTRUTURAL;
- VERIFICAR DETALHES CONSTRUTIVOS PERTINENTES NAS PRANCHAS DE DETALHAMENTO;
- EM CASO DE CONFLITO DE INFORMAÇÕES ENTRE O PROJETO GRÁFICO E O MEMORIAL DESCRITIVO, PREVALECE A INFORMAÇÃO CONTIDA NOS DESENHOS;
- ALTERAÇÕES NESTE PROJETO SOMENTE COM AUTORIZAÇÃO EXPRESSA DO FNDE.

REFERÊNCIAS:

- PLANILHA DE QUANTITATIVOS;
- MEMORIAL DESCRITIVO E ESPECIFICAÇÕES TÉCNICAS (MARCAS/ FABRICANTES DE MATERIAIS RELACIONADOS AOS PROJETOS CONSTITUEM-SE APENAS COMO REFERÊNCIA. O FNDE NÃO DIRECIONA A ESCOLHA DE MARCAS E NÃO MANTÉM CADASTRO DE FABRICANTES).

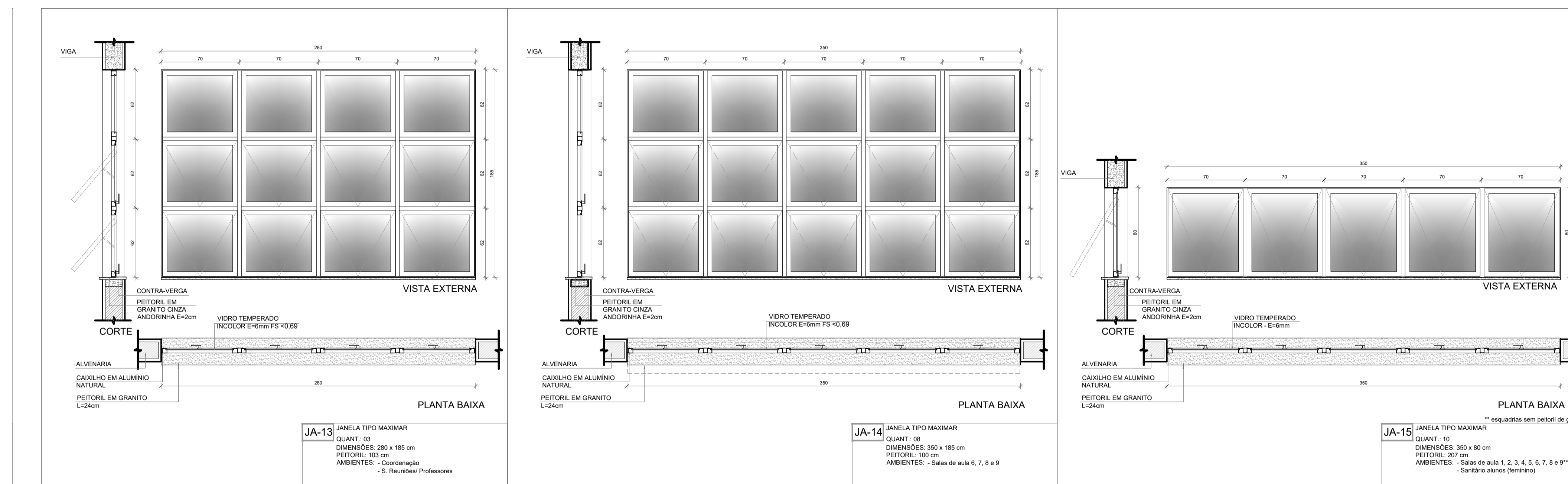
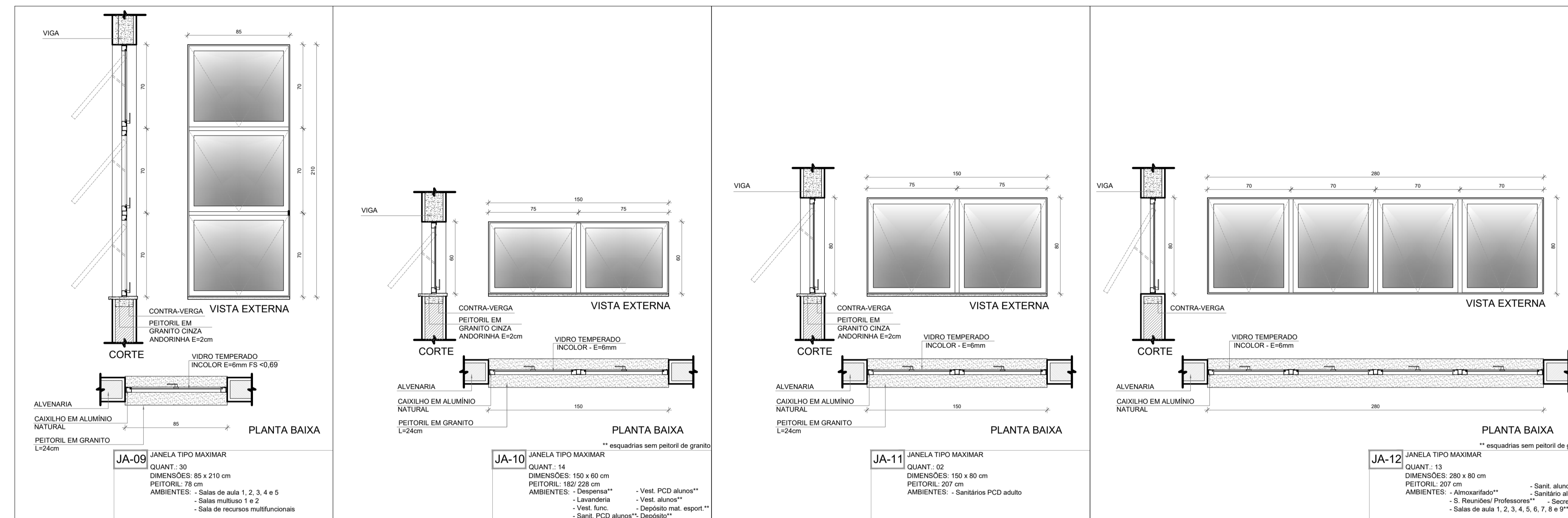

1 DETALHAMENTO DAS JANELAS
 ESCALA 1/25

MAPA DE ESQUADRIAS - JANELAS

JANELAS DE ALUMÍNIO NATURAL							
Ref.	Quantidade	Dimensões (cm)	Tipo	Área (m²)	Área Total (m²)	Peitoril (cm)	Ambientes
JA-1	02	210 x 130	correr+bandeira	2,73	5,46	80	Cozinha*
JA-2	01	150 x 140	correr	2,10	2,10	102	Copa dos funcionários
JA-3	01	280 x 205	correr+bandeira	5,74	5,74	85	Secretaria
JA-4	02	280 x 185	correr+bandeira	5,18	10,36	103	Secretaria, Direção
JA-5	03	350 x 185	correr+bandeira	6,47	19,42	103	Cozinha*
JA-6	01	350 x 120	fixa	4,20	4,20	103	Secretaria
JA-7	03	280 x 230	fixa+bandeira	6,44	19,32	55	Biblioteca
JA-8	01	700 x 290	fixa+bandeira	20,30	20,30	55	Biblioteca
JA-9	30	85 x 210	maximar	1,78	53,55	78	Salas de aula, Salas multiuso, Sala de recursos
JA-10	16	150 x 60	maximar	0,90	12,60	182	Despensa**, Lavand., Vest. func., Sanit. PCD alunos**
JA-11	02	150 x 80	maximar	1,20	2,40	207	Vest. PCD alunos**, Vest. alunos**, Dep.**, Dep. mat. esp.**
JA-12	13	280 x 80	maximar	2,24	29,16	207	Sanitários PCD adultos
JA-13	03	280 x 185	maximar	5,18	15,54	103	Almoç., Reuniões**, S. de aula**, Sanit. alunos**, Sec.**
JA-14	08	350 x 185	maximar	6,47	51,80	100	Coordenação, Sala de reunião/prof.
JA-15	10	350 x 80	maximar	2,80	28,00	207	Salas de aula 6, 7, 8 e 9

* AS JANELAS DA COZINHA DEVEM PREVER TELA
 ** ESQUADRIA SEM PEITORIL DE GRANITO

PARA OS PORTÕES E GRADIS METÁLICOS - VER AMPLIAÇÃO E DETALHES ESPECÍFICOS - 9P-ARG-PLA-PR10-45_R00.

Nº DATA DESCRIÇÃO

CONTROLE DE REVISÕES



MINISTÉRIO DA EDUCAÇÃO

PROJETO PADRÃO - FNDE

PROPRIETÁRIO: _____

ENDEREÇO: _____

MUNICÍPIO - UF: _____

PROPRIETÁRIO: _____

RESP. TÉCNICO: _____ CREA: _____

AUTOR DO PROJETO: _____ CAU: _____

DLFO: _____ CREA: _____

RA: _____

OBSERVAÇÕES: _____

ESCOLA 9 SALAS DE AULA - DOIS PAVIMENTOS
 PROJETO DE ARQUITETURA

COORDENAÇÃO CGEST - Coordenação Geral de Infraestrutura Educativa	DETALHAMENTO DE ESQUADRIAS JANELAS		ARQ
	REVISÃO R.00	ESCALA 1/25 DATA EMISSÃO JANEIRO/2021	
FORMATO A1 (841x594)			

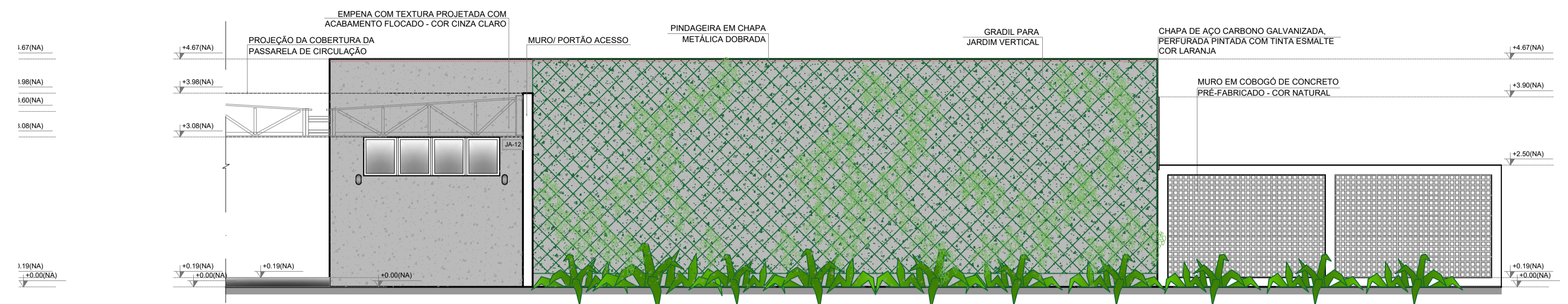

1 FACHADA 1B
ESCALA 1/75

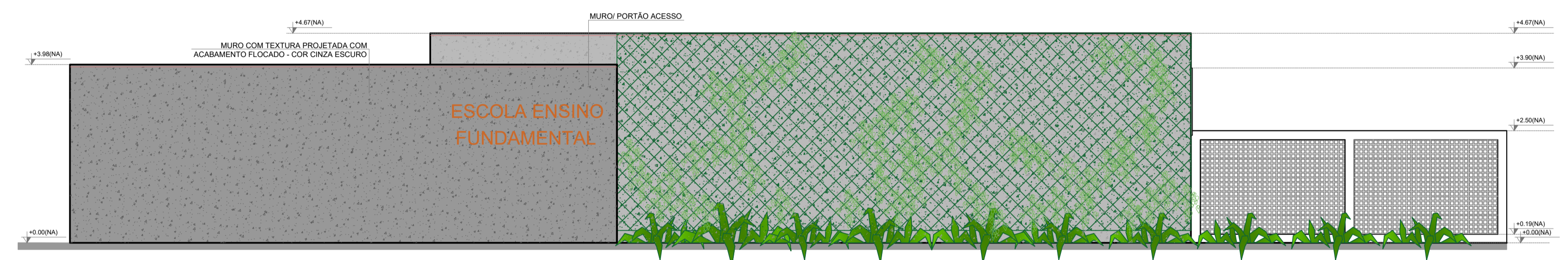

2 FACHADA 1B
ESCALA 1/75

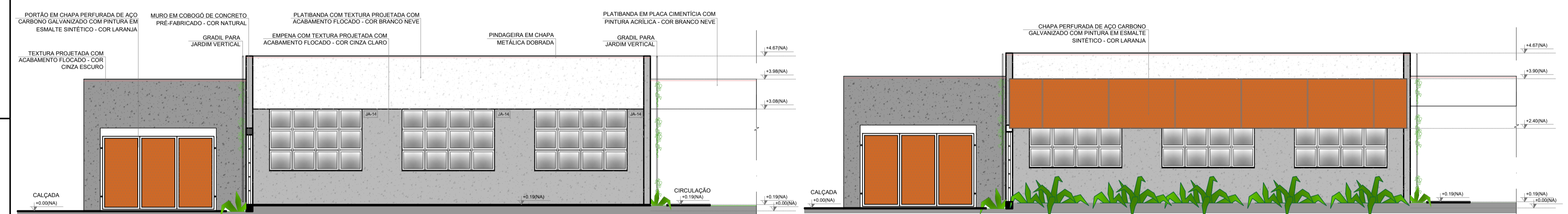

3 FACHADA 2B
ESCALA 1/75

4 FACHADA 2B
ESCALA 1/75

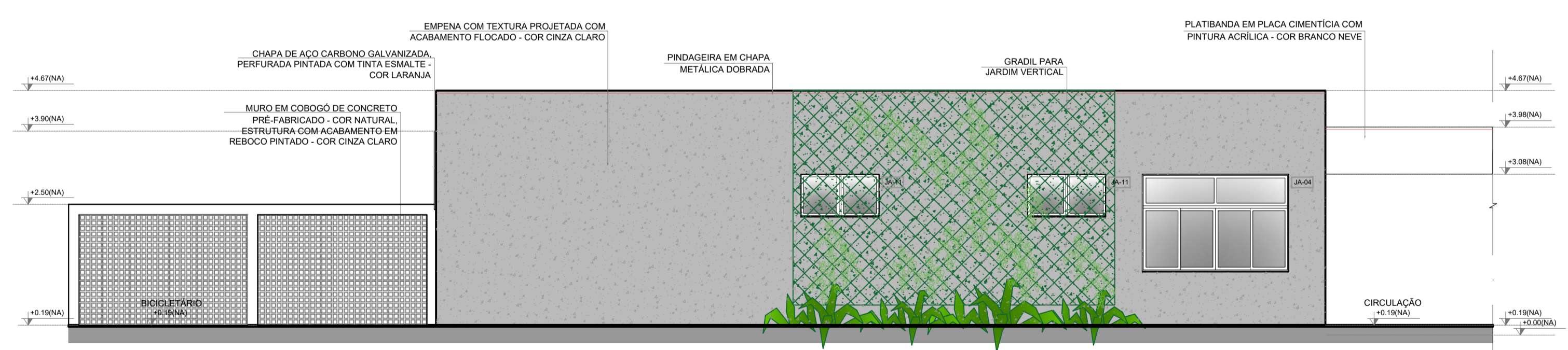

5 FACHADA 3B
ESCALA 1/75

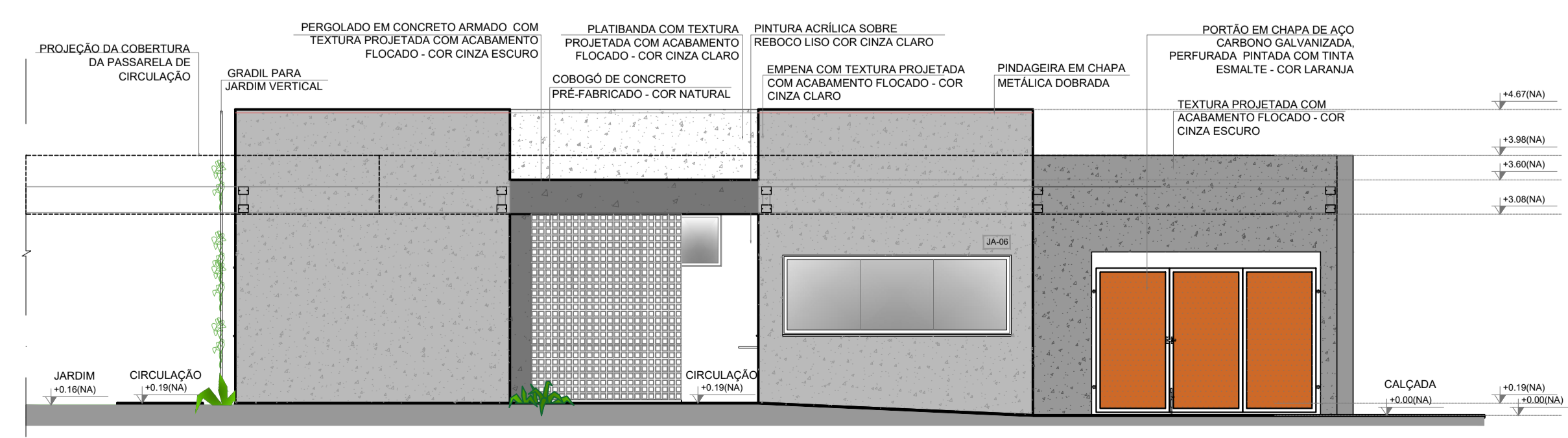

6 FACHADA 4B
ESCALA 1/75

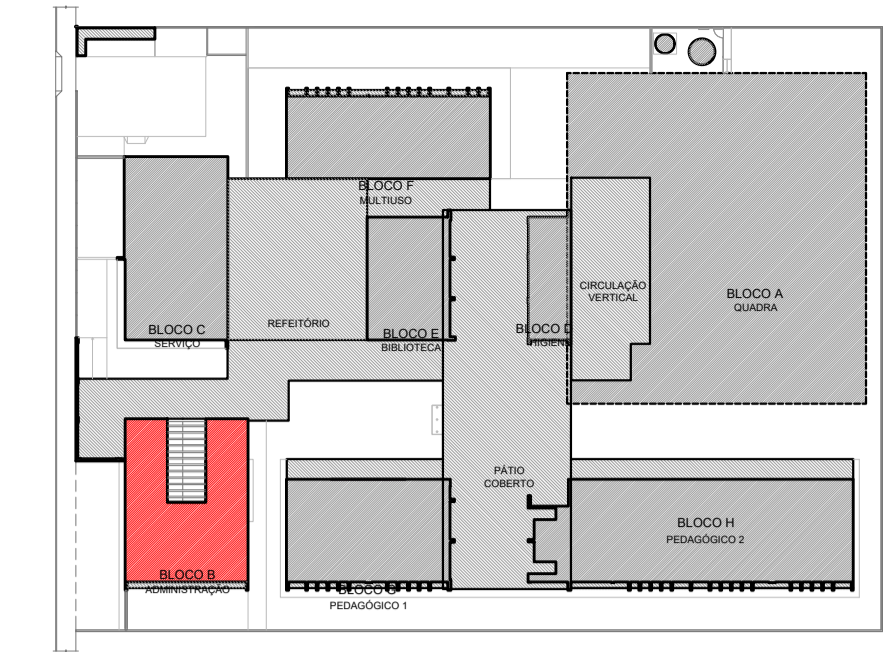

CROQUI DE REFERÊNCIA
PAVIMENTO TÉRREO

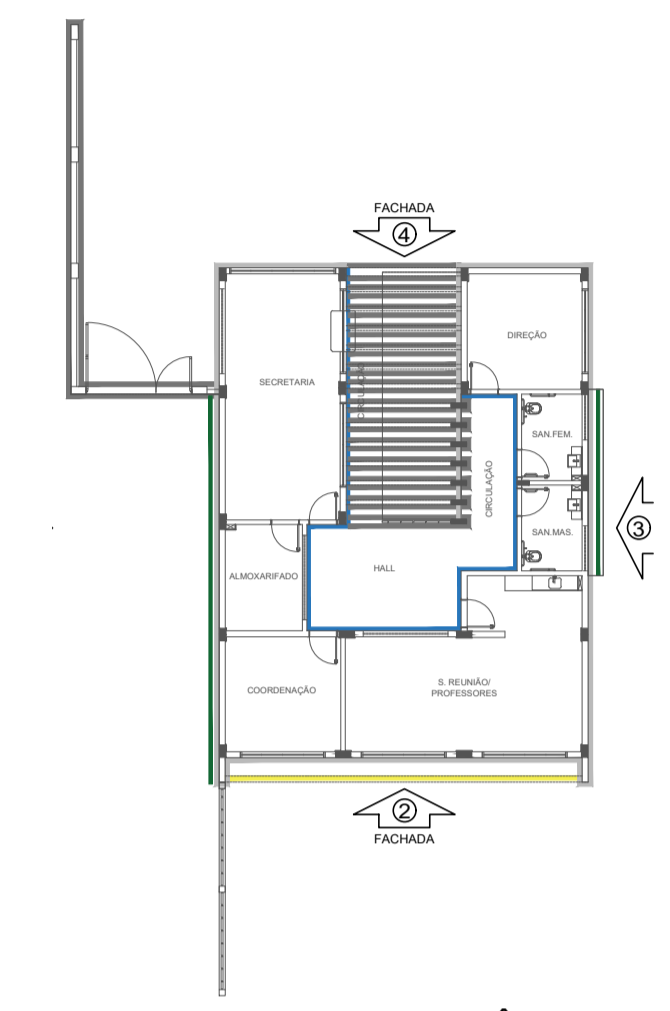

CROQUI DE REFERÊNCIA
BLOCO

- NOTAS**
- MEDIDAS E NÍVEIS EM METROS;
 - VERIFICAR POSIÇÃO EXATA DOS PILARES NO PROJETO ESTRUTURAL;
 - VERIFICAR DETALHES CONSTRUTIVOS PERTINENTES NAS PRANCHAS DE DETALHAMENTO;
 - EM CASO DE CONFLITO DE INFORMAÇÕES ENTRE O PROJETO GRÁFICO E O MEMORIAL DESCRITIVO, PREVALECE A INFORMAÇÃO CONTIDA NOS DESENHOS;
 - ALTERAÇÕES NESTE PROJETO SOMENTE COM AUTORIZAÇÃO EXPRESSA DO FND E
- REFERÊNCIAS:**
- PLANILHA DE QUANTITATIVOS
 - MEMORIAL DESCRITIVO E ESPECIFICAÇÕES TÉCNICAS (MARCAS/ FABRICANTES DE MATERIAIS RELACIONADOS AOS PROJETOS CONSTITUEM-SE APENAS COMO REFERÊNCIA. O FND E NÃO DIRECIONA A ESCOLHA DE MARCAS E NÃO MANTÉM CADASTRO DE FABRICANTES).
- LEGENDA SIMBOLOGIA**
- GRADIL METÁLICO PARA JARDIM VERTICAL
 - PASTILHA CERÂMICA (10x10) - COR CINZA CLARO, ACABAMENTO ACETINADO (ATÉ O TETO)
 - PASTILHA CERÂMICA (10x10) - COR CINZA CLARO, ACABAMENTO ACETINADO (H= 0,90m) - PINTURA ACRÍLICA SOBRE REBOCO LISO - COR CINZA CLARO (ACIMA DE 0,90m)
 - TEXTURA PROJETADA COM ACABAMENTO FLOCADO - COR BRANCO NEVE
 - TEXTURA PROJETADA COM ACABAMENTO FLOCADO - COR CINZA CLARO
 - TEXTURA PROJETADA COM ACABAMENTO FLOCADO - COR CINZA ESCURO
 - PINTURA ACRÍLICA SOBRE REBOCO LISO - COR LARANJA
 - PINTURA ACRÍLICA SOBRE REBOCO LISO - COR CINZA CLARO

CONTROLE DE REVISÕES

Nº	DATA	DESCRIÇÃO



MINISTÉRIO DA
EDUCAÇÃO

PROJETO PADRÃO - FND E

PROPRIETÁRIO : _____

ENDEREÇO: _____

MUNICÍPIO - UF: _____

PROPRIETÁRIO _____

RESP. TÉCNICO _____ CREA _____

AUTOR DO PROJETO _____ CAU _____

DLFO _____ CREA _____

RA _____

OBSERVAÇÕES:

ESCOLA 9 SALAS DE AULA - DOIS PAVIMENTOS
PROJETO DE ARQUITETURA

COORDENAÇÃO CGEST - Coordenação Geral de Infraestrutura Educativa	FACHADAS BLOCO B - ADMINISTRATIVO	ARQ
REVISÃO R.00	ESCALA 1/75	PRANCHA 24/62
FORMATO A1 (841x594)	DATA EMISSÃO JANEIRO/2021	

NOTAS

- MEDIDAS E NÍVEIS EM METROS.
- VERIFICAR POSIÇÃO EXATA DOS PILARES NO PROJETO ESTRUTURAL.
- VERIFICAR DETALHES CONSTRUTIVOS PERTINENTES NAS PRANCHAS DE DETALHAMENTO.
- EM CASO DE CONFLITO DE INFORMAÇÕES ENTRE O PROJETO GRÁFICO E O MEMORIAL DESCRITIVO, PREVALECE A INFORMAÇÃO CONTIDA NOS DESENHOS.
- ALTERAÇÕES NESTE PROJETO SOMENTE COM AUTORIZAÇÃO EXPRESSA DO FNDE

REFERÊNCIAS:

- PLANILHA DE QUANTITATIVOS
- MEMORIAL DESCRITIVO E ESPECIFICAÇÕES TÉCNICAS (MARCAS/ FABRICANTES DE MATERIAS RELACIONADOS AOS PROJETOS CONSTITUÍM-SE APENAS COMO REFERÊNCIA, O FNDE NÃO DIRECIONA A ESCOLHA DE MARCAS E NÃO MANTÉM CADASTRO DE FABRICANTES).

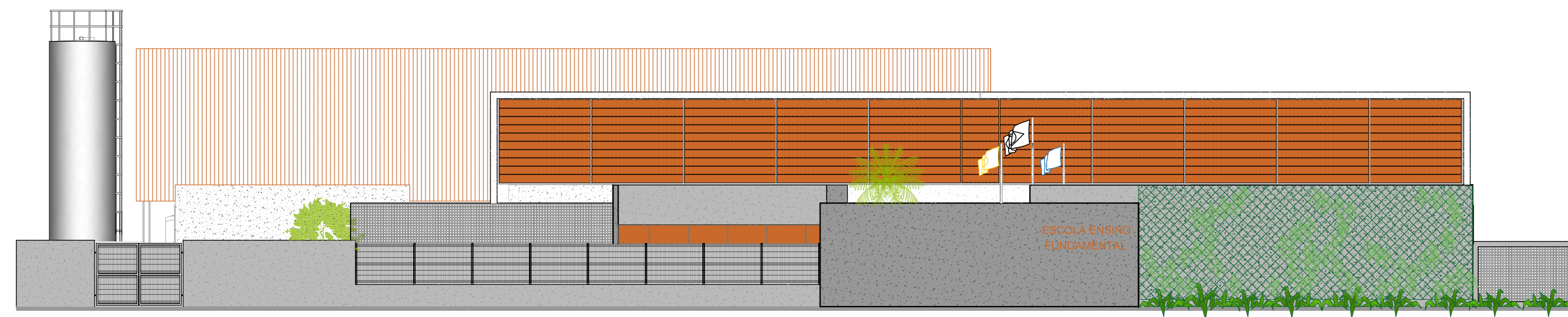

1 FACHADA 01
ESCALA 1/100

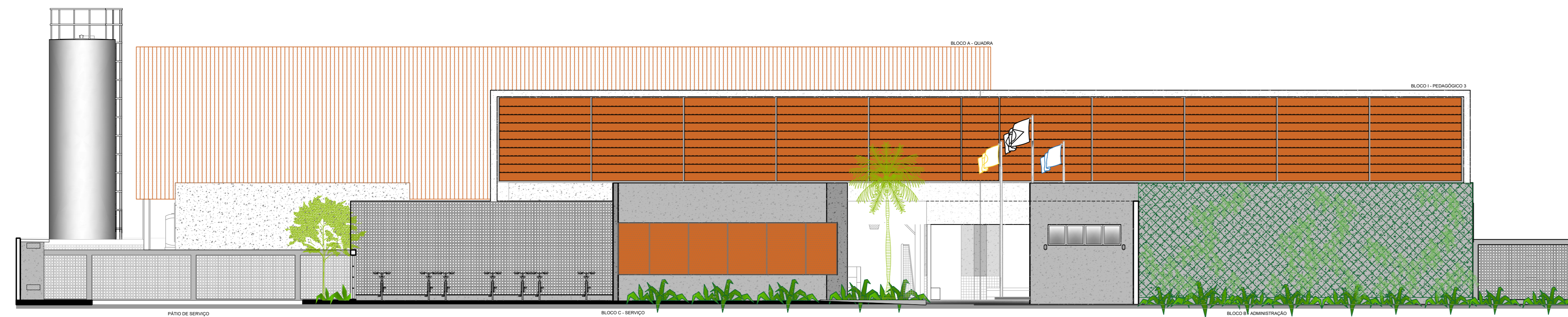

2 FACHADA 02
ESCALA 1/100

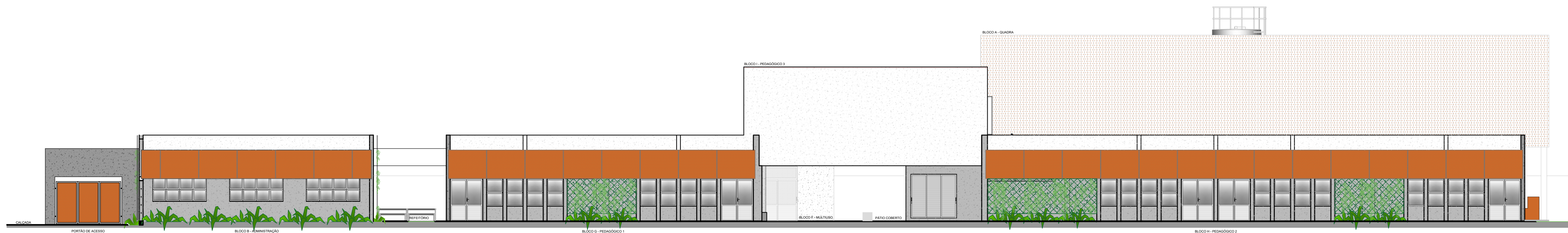

3 FACHADA 03
ESCALA 1/100

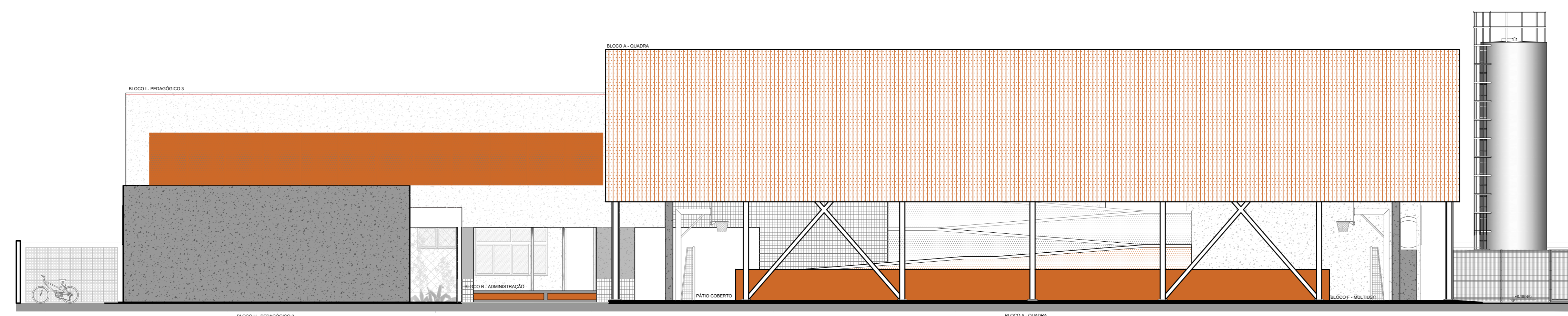

4 FACHADA 04
ESCALA 1/100

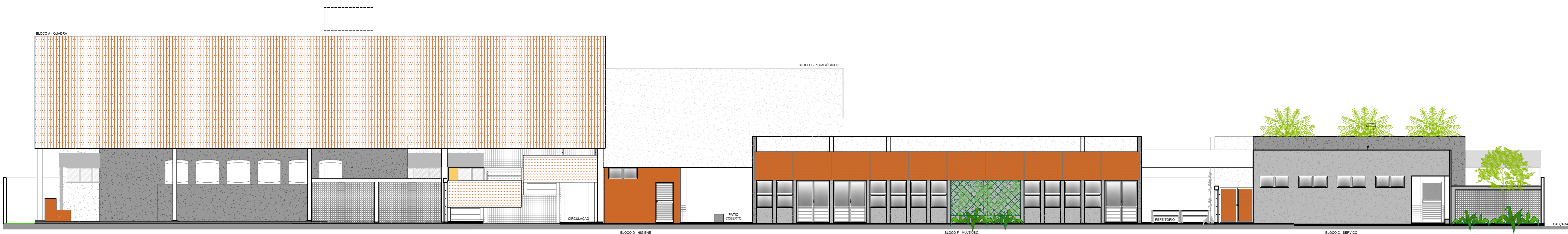

5 FACHADA 05
ESCALA 1/100

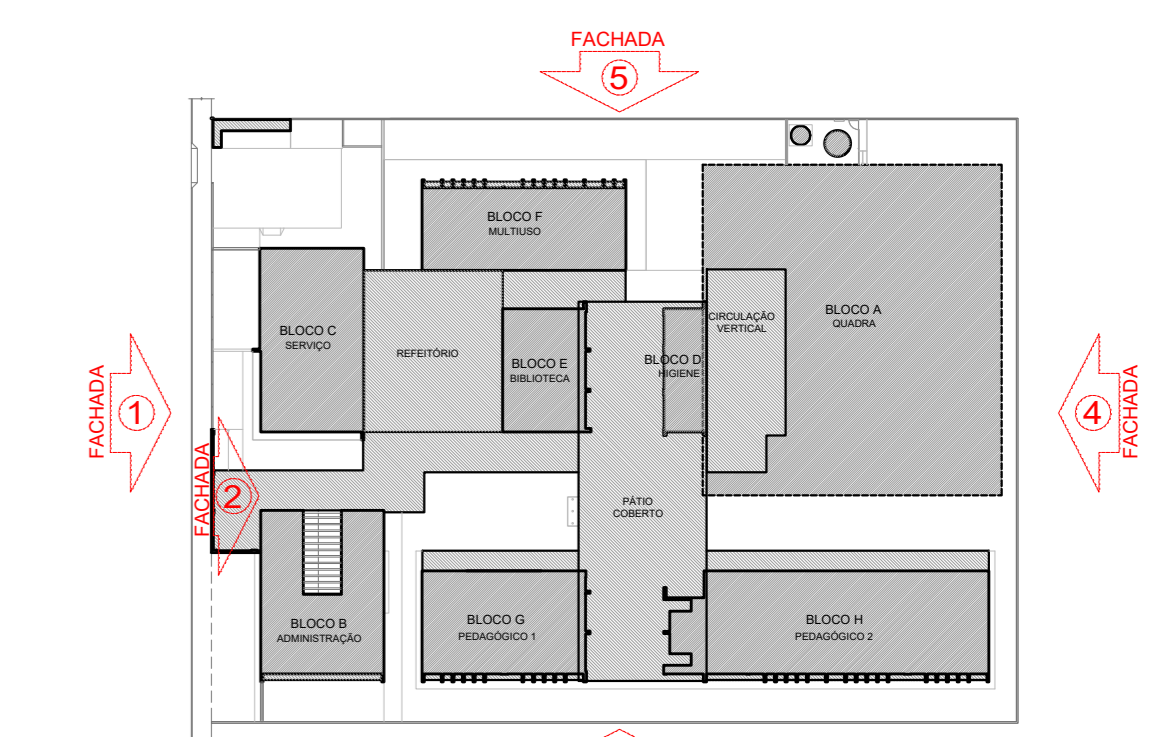

CROQUI DE REFERÊNCIA
PAVIMENTO TÉRREO

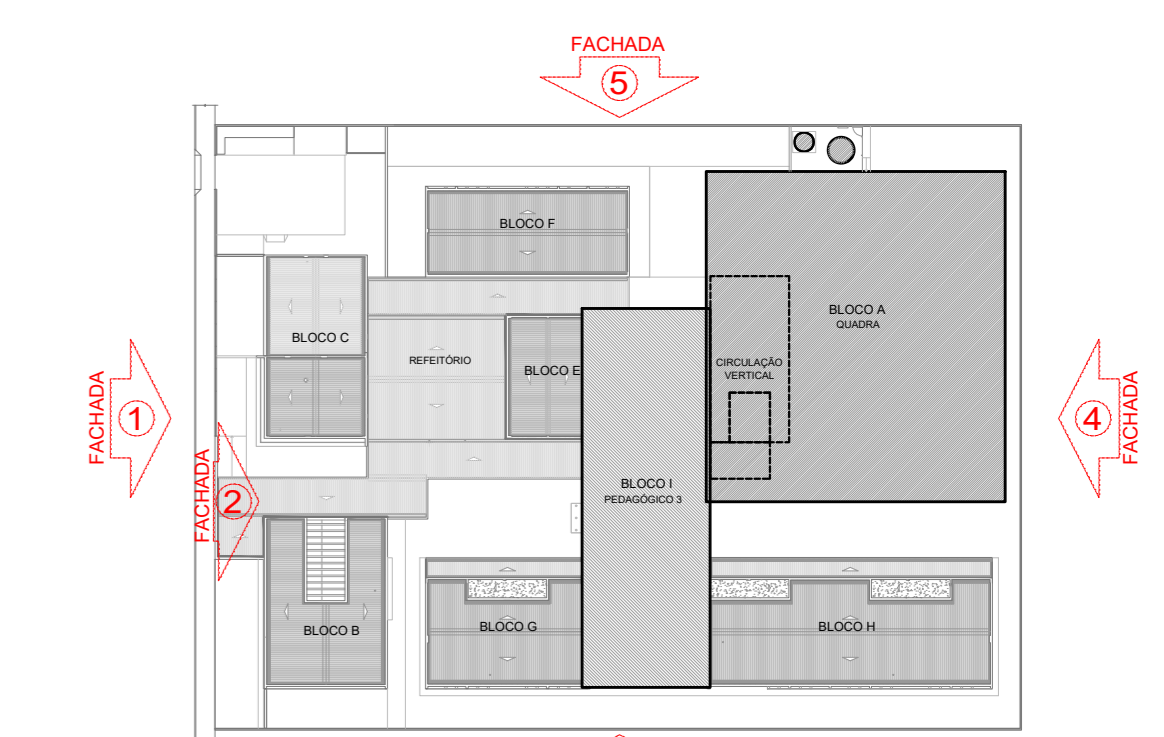

CROQUI DE REFERÊNCIA
PAVIMENTO SUPERIOR

Nº	DATA	DESCRIÇÃO
CONTROLE DE REVISÕES		

FNDE Fundo Nacional de Desenvolvimento da Educação

MINISTÉRIO DA EDUCAÇÃO

PROJETO PADRÃO - FNDE

PROPRIETÁRIO: _____

ENDEREÇO: _____

MUNICÍPIO - UF: _____

PROPRIETÁRIO: _____

RESP. TÉCNICO: _____ CREA _____

AUTOR DO PROJETO: _____ CAU _____

DLFO _____ CREA _____

RA _____

OBSERVAÇÕES:

ESCOLA 9 SALAS DE AULA - DOIS PAVIMENTOS

PROJETO DE ARQUITETURA

COORDENAÇÃO: _____

CGEST - Coordenação Geral de Infraestrutura Educacional

FACHADAS GERAIS

ARQ

REVISÃO: R:00

ESCALA: 1/100

PRANCHAS: 15/62

FORMATO: (110x750) DATA EMISSÃO: JANEIRO/2021

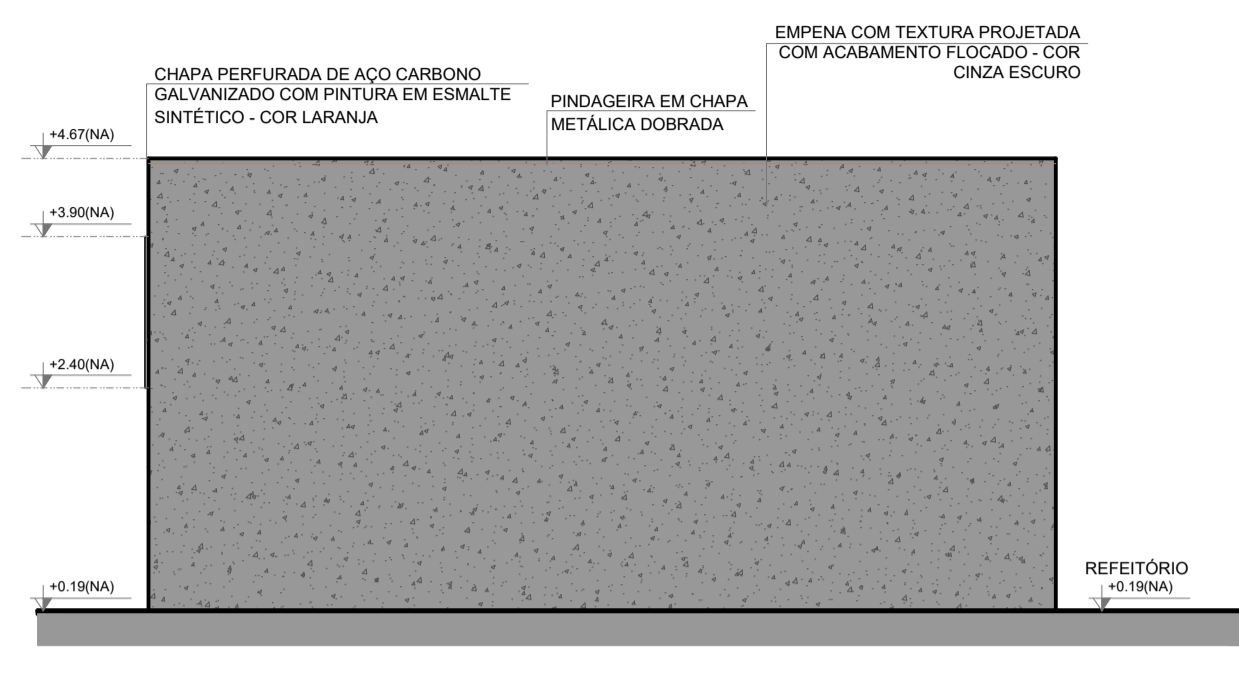

1 FACHADA 1F
ESCALA 1/75

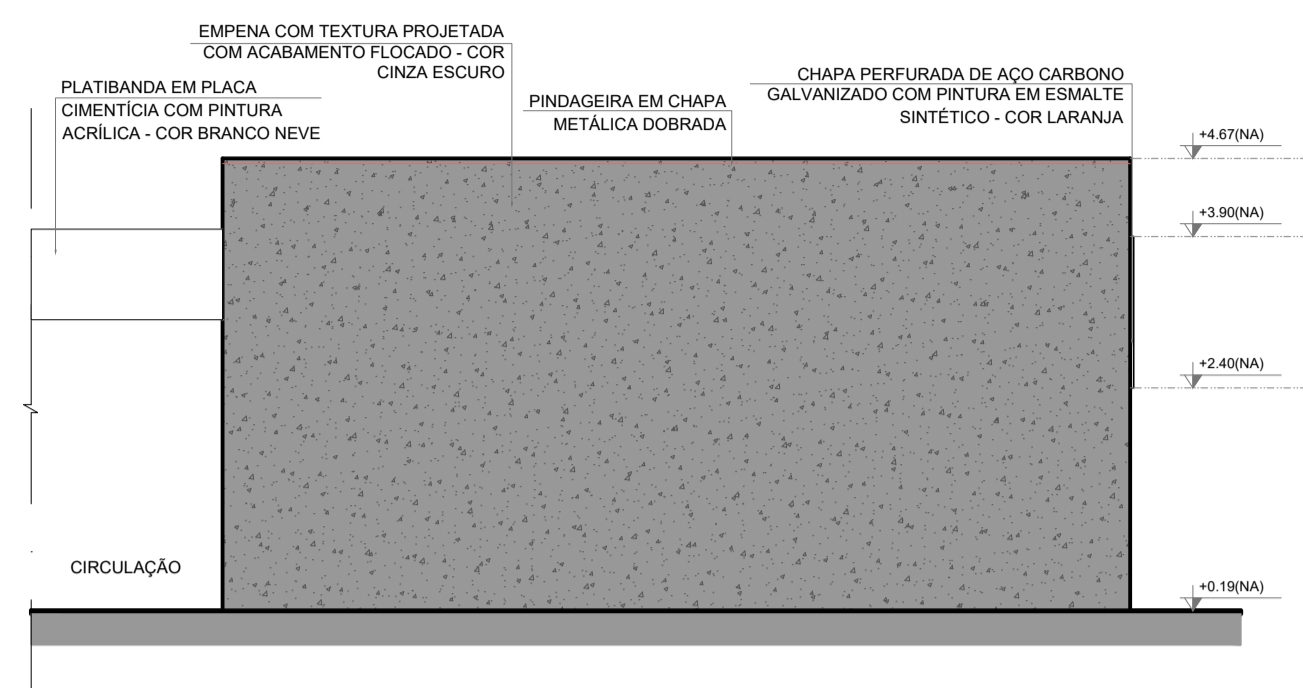

2 FACHADA 3F
ESCALA 1/75

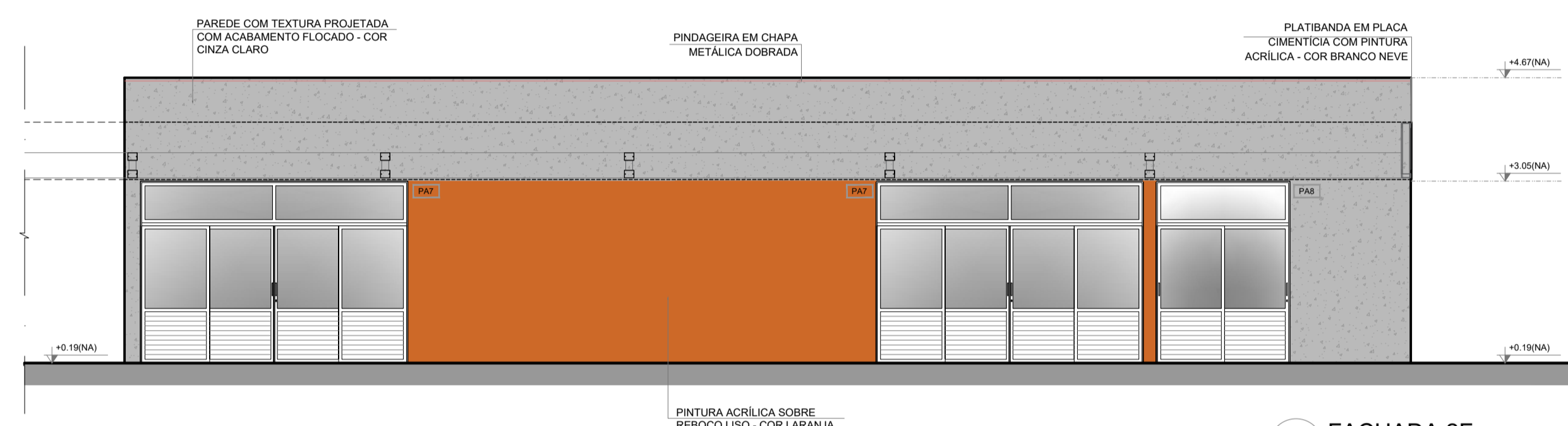

3 FACHADA 2F
ESCALA 1/75

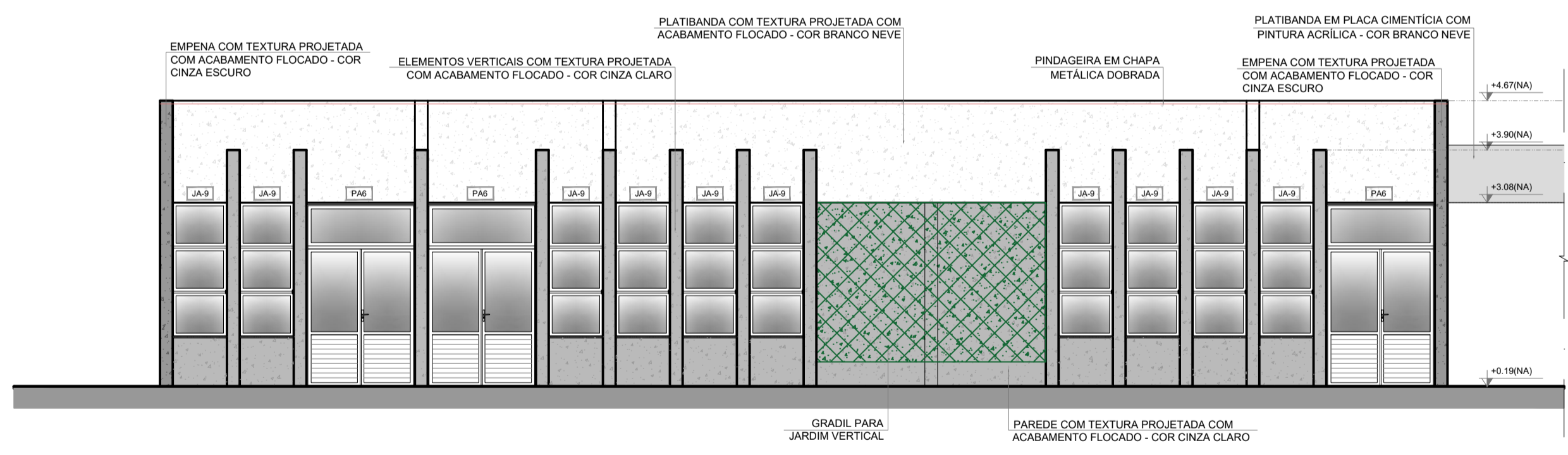

4 FACHADA 4F
ESCALA 1/75

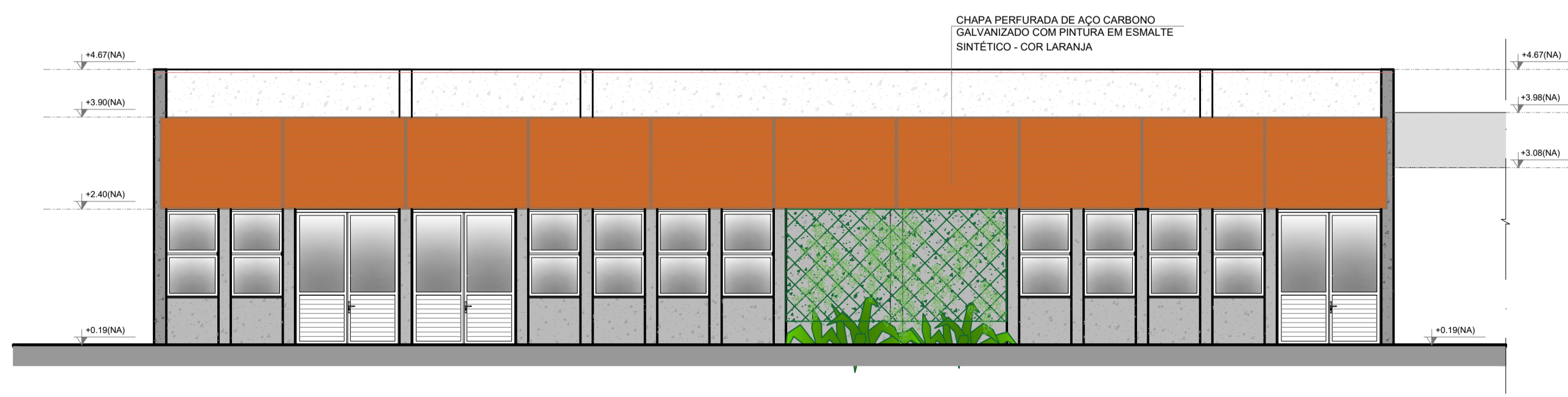

5 FACHADA 4F
ESCALA 1/75

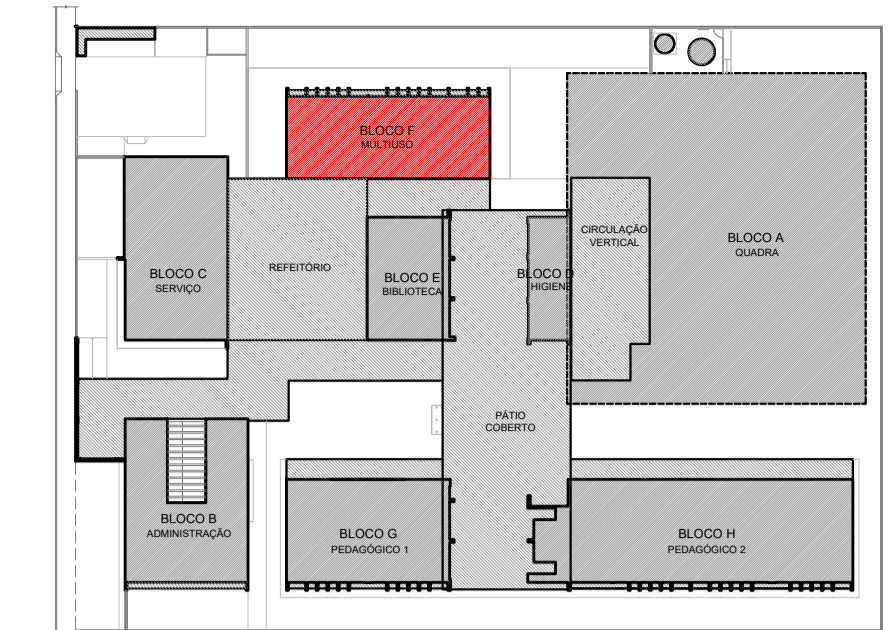

CROQUI DE REFERÊNCIA
PAVIMENTO TÉRREO

- NOTAS**
- MEDIDAS E NÍVEIS EM METROS;
 - VERIFICAR POSIÇÃO EXATA DOS PILARES NO PROJETO ESTRUTURAL;
 - VERIFICAR DETALHES CONSTRUTIVOS PERTINENTES NAS PRANCHAS DE DETALHAMENTO;
 - EM CASO DE CONFLITO DE INFORMAÇÕES ENTRE O PROJETO GRÁFICO E O MEMORIAL DESCRITIVO, PREVALECE A INFORMAÇÃO CONTIDA NOS DESENHOS;
 - ALTERAÇÕES NESTE PROJETO SOMENTE COM AUTORIZAÇÃO EXPRESSA DO FNDE
- REFERÊNCIAS:**
- PLANILHA DE QUANTITATIVOS
 - MEMORIAL DESCRITIVO E ESPECIFICAÇÕES TÉCNICAS (MARCAS/ FABRICANTES DE MATERIAIS RELACIONADOS AOS PROJETOS CONSTITUÍM-SE APENAS COMO REFERÊNCIA. O FNDE NÃO DIRECIONA A ESCOLHA DE MARCAS E NÃO MANTÉM CADASTRO DE FABRICANTES).
- LEGENDA SIMBOLOGIA**
- GRADIL METÁLICO PARA JARDIM VERTICAL
 - PASTILHA CERÂMICA (10x10) - COR CINZA CLARO, ACABAMENTO ACETINADO (ATÉ O TETO)
 - PASTILHA CERÂMICA (10x10) - COR CINZA CLARO, ACABAMENTO ACETINADO (H= 0.90m) + PINTURA ACRÍLICA SOBRE REBOCO LISO - COR CINZA CLARO (ACIMA DE 0.90m)
 - TEXTURA PROJETADA COM ACABAMENTO FLOCADO - COR BRANCO NEVE
 - TEXTURA PROJETADA COM ACABAMENTO FLOCADO - COR CINZA CLARO
 - TEXTURA PROJETADA COM ACABAMENTO FLOCADO - COR CINZA ESCURO
 - PINTURA ACRÍLICA SOBRE REBOCO LISO - COR LARANJA
 - PINTURA ACRÍLICA SOBRE REBOCO LISO - COR CINZA CLARO

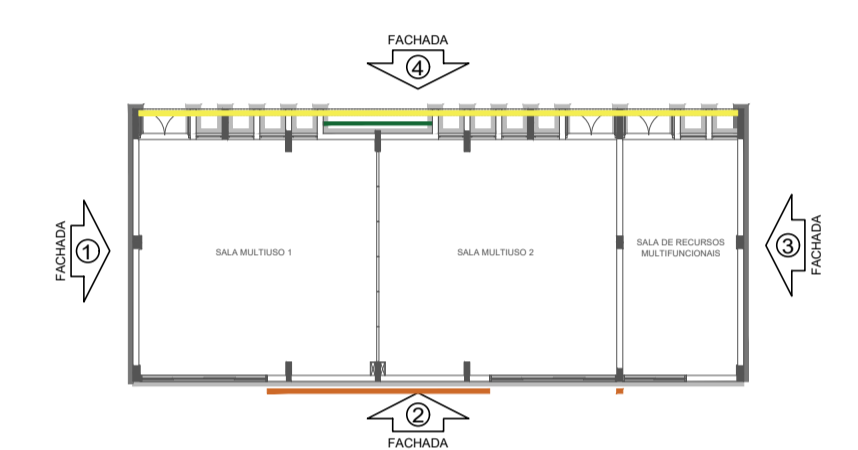

CROQUI DE REFERÊNCIA BLOCO

Nº	DATA	DESCRIÇÃO
CONTROLE DE REVISÕES		

FNDE Fundo Nacional de Desenvolvimento da Educação

MINISTÉRIO DA EDUCAÇÃO

PROJETO PADRÃO - FNDE

PROPRIETÁRIO: _____

ENDEREÇO: _____

MUNICÍPIO - UF: _____

PROPRIETÁRIO: _____

RESP. TÉCNICO: _____ CREA: _____

AUTOR DO PROJETO: _____ CAU: _____

DLFO: _____ CREA: _____

RA: _____

OBSERVAÇÕES: _____

ESCOLA 9 SALAS DE AULA - DOIS PAVIMENTOS PROJETO DE ARQUITETURA			
COORDENAÇÃO CGEST - Coordenação Geral de Infraestrutura Educacional	FACHADAS BLOCO F - MULTIUSO	ARQ	PRANCHA 30/62
REVISÃO R.00	ESCALA 1/75	DATA EMISSÃO JANEIRO/2021	
FORMATO A1 (841x594)			