

PRODUTOS GRÁFICOS - MECÂNICA – 06 pranchas

Instalações de Sistema de Exaustão – 02 pranchas

Nome do arquivo	Título	Escala	Prancha
9P-EEX-PLD-SERC-01_R00	Planta Baixa e Detalhe – Bloco C (Serviço)	indicada	A1
9P-ECL-CRD-SERC-02_R00	Cortes, Fachada e Detalhe – Bloco C (Serviço)	indicada	1100x800

Instalações de Sistema de Climatização – 04 pranchas

Nome do arquivo	Título	Escala	Prancha
9P-ECL-PLD-GER0-01_R00	Planta Baixa - Térreo	indicada	A0
9P-ECL-PLD-PDGI-02_R00	Planta Baixa – Pav. Superior - Bloco I (Pedagógico 3)	indicada	A0
9P-ECL-PLD-GER0-02_R00	Planta Baixa Cobertura	indicada	A0
9P-ECL-DET-MLTF-04_R00	Detalhe Plataforma Técnica – Bloco F (Multiuso)	indicada	A1

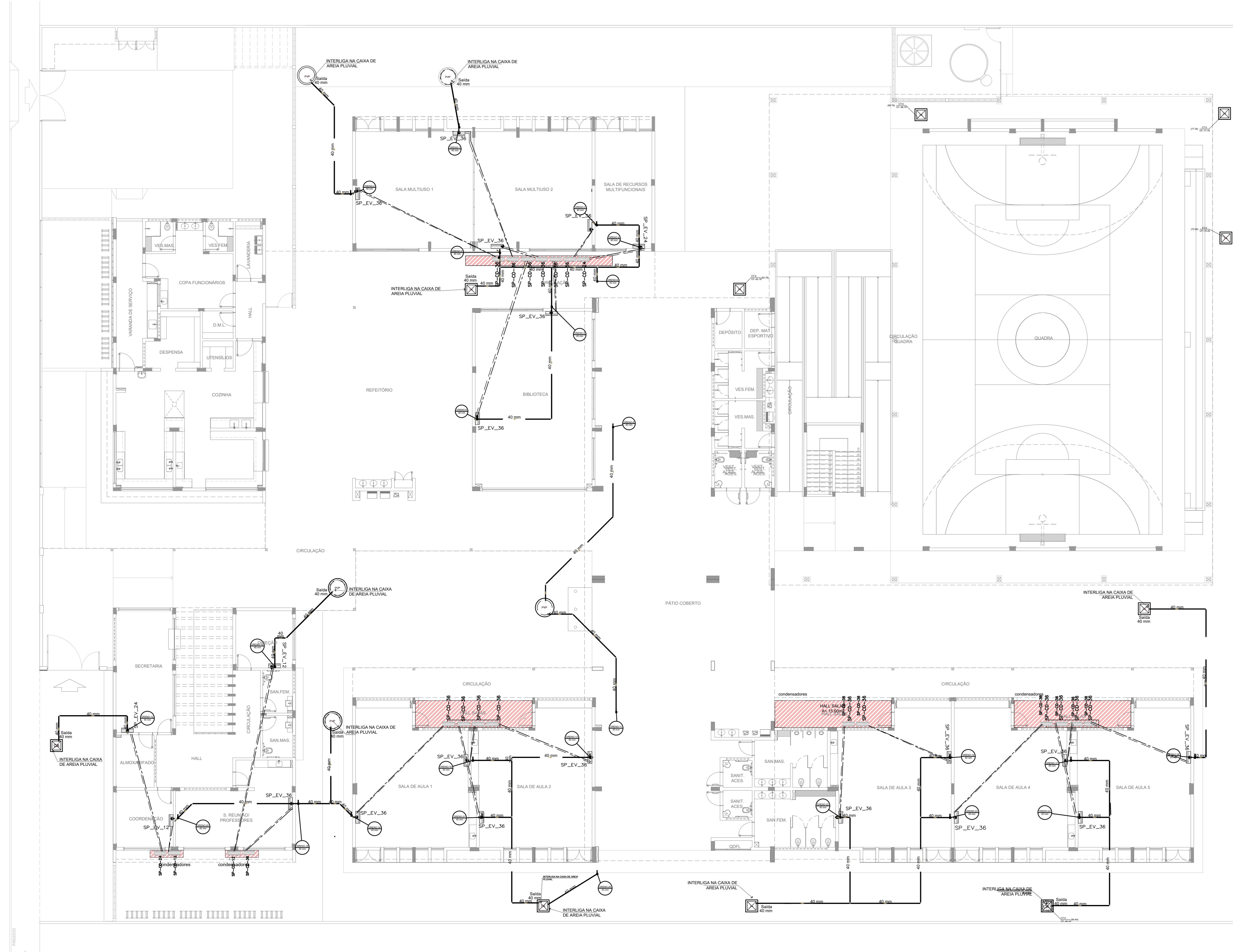

1 PLANTA BAIXA TÉRREO - CLIMATIZAÇÃO
ESCALA 1/125

EQUIPAMENTOS DE CLIMATIZAÇÃO		MATERIAS LINHA FRIGORIGENA					
UNIDADE EVAPORADORA	UNIDADE CONDENSADORA	ESPECIFICAÇÕES TÉCNICAS	QTD	TUBULAÇÃO DE COBRE FLEXÍVEL		ISOLAMENTO ESPUMA ELASTOMÉRICA	
				SEÇÃO	QTD	SEÇÃO	QTD
SP_EV_36	SP_CD_36	Piso Teto, 36.000 Btu/h, Monofásico, 60 Hz	25 und	# 3/8"	190 m	# 3/4"	190 m
SP_EV_24	SP_CD_24	Piso Teto, 24.000 Btu/h, Monofásico, 60 Hz	02 und	# 3/8"	16 m	# 5/8"	16 m
SP_EV_12	SP_CD_12	Hi wall, 12.000 Btu/h, Monofásico, 60 Hz	02 und	# 1/4"	18 m	# 1/2"	18 m

A CAPACIDADE DOS EQUIPAMENTOS DE CLIMATIZAÇÃO VARIA DE ACORDO COM O FABRICANTE. NESTE PROJETO, ONDE HÁ:
- SP_EV_36 / SP_CD_36, considerar de 36.000 Btu/h a 36.000 Btu/h;
- SP_EV_24 / SP_CD_24, considerar de 22.000 Btu/h a 24.000 Btu/h.

NOTAS ESPECIAIS
1. o dimensionamento da seção transversal das linhas frigoríficas deverá ser feito conforme o fabricante do aparelho utilizado. Como base, segue planilha exemplificativa:

- NO PISO -					
Capacidade	Líquido	Sução	Cabo Interligação	Disjuntor	Cabo Alimentação
9000	1/4"	3/8"	1,5 mm ²	10 A	1,5 mm ²
12000	1/4"	3/8"	1,5 mm ²	10 A	1,5 mm ²
18000	1/4"	3/8"	1,5 mm ²	16 A	1,5 mm ²
22000	3/8"	5/8"	1,5 mm ²	20 A	2,5 mm ²
36000	3/8"	5/8"	1,5 mm ²	25 A	2,5 mm ²

- PISO TETO -					
Capacidade	Líquido	Sução	Cabo Interligação	Disjuntor	Cabo Alimentação
24000	3/8"	5/8"	1,5 mm ²	20 A	2,5 mm ²
36000	3/8"	5/8"	1,5 mm ²	25 A	2,5 mm ²
36000	3/8"	3/4"	2,5 mm ²	25 A	4 mm ²
48000	3/8"	7/8"	2,5 mm ²	25 A	4 mm ²
60000	3/8"	7/8"	2,5 mm ²	32 A	6 mm ²
86000	1/2"	7/8"	2,5 mm ²	32 A	6 mm ²

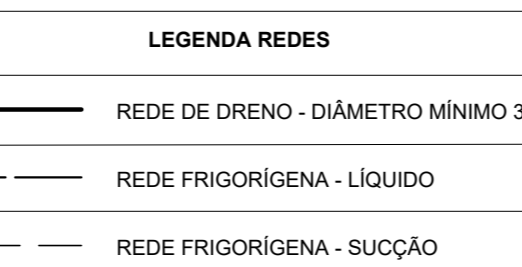
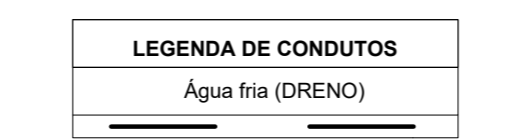
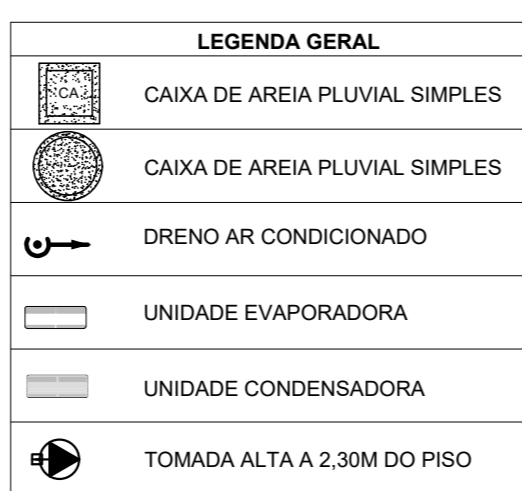

NOTAS GERAIS

1. MEDIDAS E NÍVEIS EM METROS;
2. VERIFICAR POSIÇÃO EXATA DOS PILARES NO PROJETO ESTRUTURAL;
3. VERIFICAR DETALHES CONSTRUTIVOS PERTINENTES NAS PRINCIPAIS DE DETALHAMENTO;
4. EM CASO DE CONFLITO DE INFORMAÇÕES ENTRE O PROJETO GRÁFICO E O MEMORIAL DESCRITIVO, PREVALECE A INFORMAÇÃO CONTIDA NOS DESENHOS;
5. ALTERAÇÕES NESTE PROJETO SOMENTE COM AUTORIZAÇÃO EXPRESSA DO FNDE

REFERÊNCIAS:
- PLANILHA DE QUANTITATIVOS
- MEMORIAL DESCRITIVO E ESPECIFICAÇÕES TÉCNICAS (MARCAS/FABRICANTES DE MATERIAS RELACIONADOS AOS PROJETOS CONSTITUEM-SE APENAS COMO REFERÊNCIA. O FNDE NÃO DIRECIONA A ESCOLHA DE MARCAS E NÃO MANTÉM CADASTRO DE FABRICANTES)

NOTAS CLIMATIZAÇÃO

1. TODAS AS MEDIDAS ESTÃO EM METROS, SALVO INDICAÇÃO EM CONTRÁRIO;
2. VERIFICAR MEDIDAS NO LOCAL;
3. TODOS OS DRENOS EMBUTIDOS NO PISO, PAREDE E NO ENTREFORRO DEVERÃO SER ISOLADOS TERMICAMENTE;
4. O ENCAIMENAMENTO DA TUBULAÇÃO DE DRENO PODERÁ SER ALTERADO EM OBRA CONFORME POSSÍVEIS INTERFERÊNCIAS NO LOCAL. CASO HAJA POSSIBILIDADE DE ESGOTAMENTO PARA REDE DE ESGOTO OU ÁGUAS PLUVIAIS, PODERÁ SER EXECUTADA;
5. O ENCAIMENAMENTO DA REDE FRIGORIGENA PODERÁ SER ALTERADO EM OBRA CONFORME POSSÍVEIS INTERFERÊNCIAS NO LOCAL. AS LINHAS FRIGORIGENAS DEVERÃO OBEDECER AS DISTÂNCIAS INDICADAS PELO FABRICANTE;
6. AS BITOLAS DAS REDES FRIGORIGENAS SERÃO CONFORME ESPECIFICAÇÃO DOS FABRICANTES DOS EQUIPAMENTOS DE CLIMATIZAÇÃO A SEREM INSTALADOS.

NOTA ISOLAMENTO TÉRMICO
O ISOLAMENTO TÉRMICO DAS REDES FRIGORIGENAS DEVE SER EXECUTADO COM TUBO DE ESPUMA ISOLANTE TÉRMICA BLINDADA, COM PAREDE MÍNIMA DE 10 mm. AS BARRAS DEVEM SER UNIDAS COM COLA APROPRIADA PELO FABRICANTE DO ISOLANTE TÉRMICO E/OU FITA ALUMINADA. TODO O ISOLAMENTO DEVE SER RECOBERTO COM FITA DE PVC.

3 DETALHES
SEM ESCALA

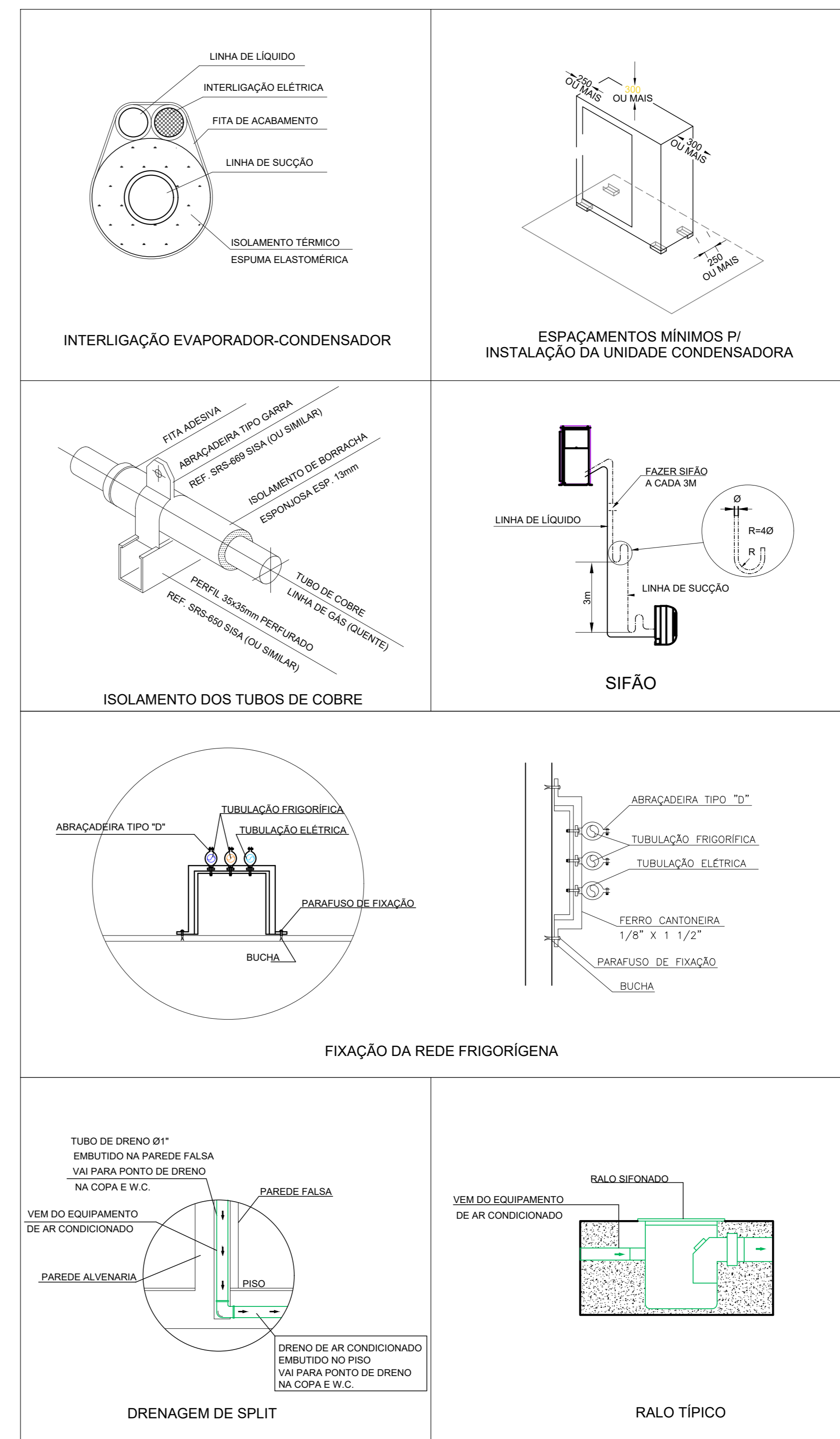

2 DETALHE - CORTE CLIMATIZAÇÃO
SEM ESCALA

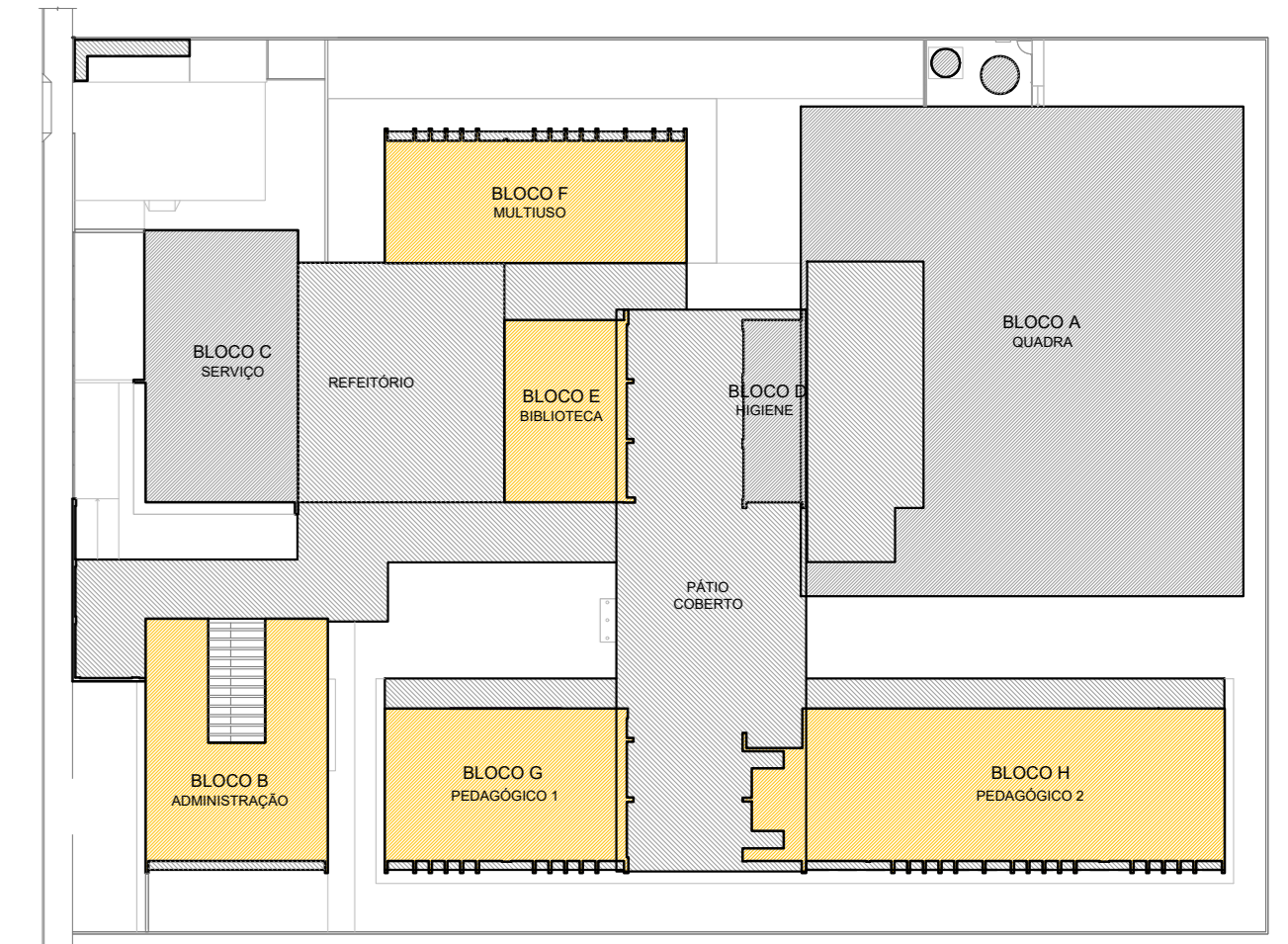
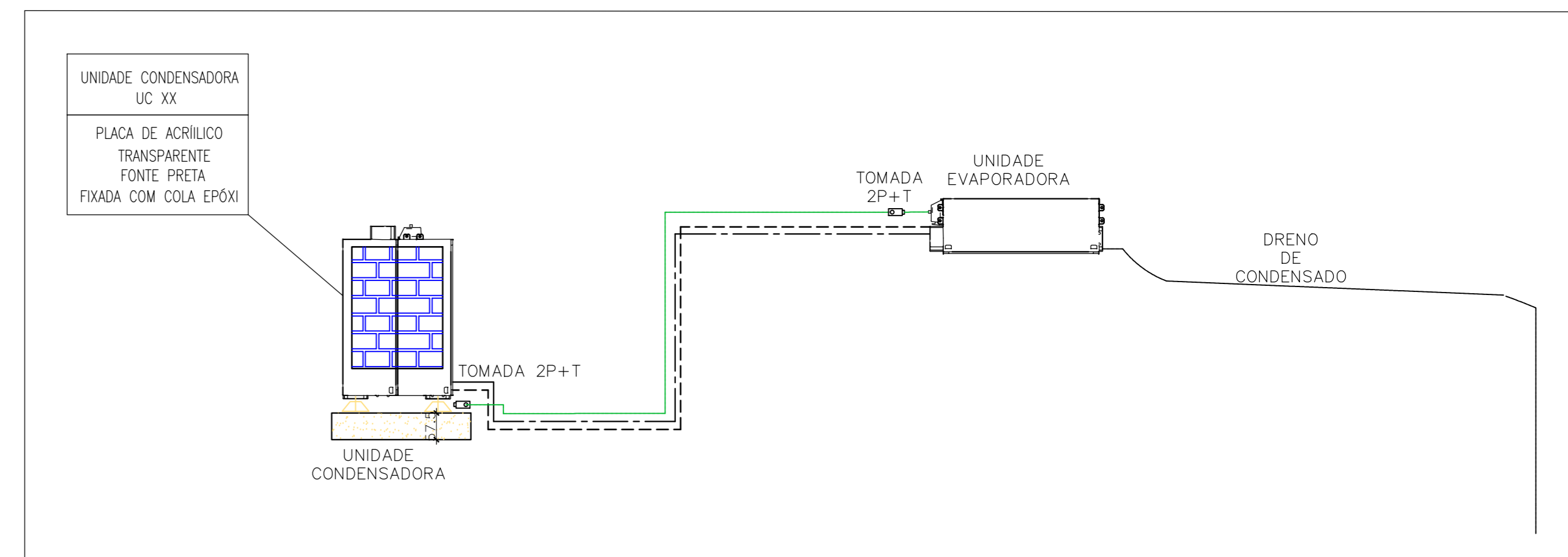

CROQUI DE REFERÊNCIA
PAVIMENTO TÉRREO

CONTROLE DE REVISÕES

Nº	DATA	DESCRIÇÃO

FNDE Fundação Nacional de Desenvolvimento
MINISTÉRIO DA EDUCAÇÃO

PROJETO PADRÃO - FNDE

PROPRIETÁRIO: _____
 ENDEREÇO: _____
 MUNICÍPIO - UF: _____
 PROPRIETÁRIO: _____
 RESP. TÉCNICO: _____ CREA _____
 AUTOR DO PROJETO: DIOGO R. PELLER CREA 17.999-D-DF

D/F/O: _____ CREA _____
 RA: _____

OBSERVAÇÕES:

ESCOLA 9 SALAS DE AULA - MODELO 2 PAV.
PROJETO DE CLIMATIZAÇÃO

COORDENADOR	PLANTA BAIXA TÉRREO	PRANCHAS
CGEST - Coordenação Geral de Infraestrutura Educacional		ECL

REVISÃO	ESCALA	INDICAÇÃO	PRANCHAS
R-00		JAN/2021	01/04

FORMATO: A4 - 1189 x 841 mm

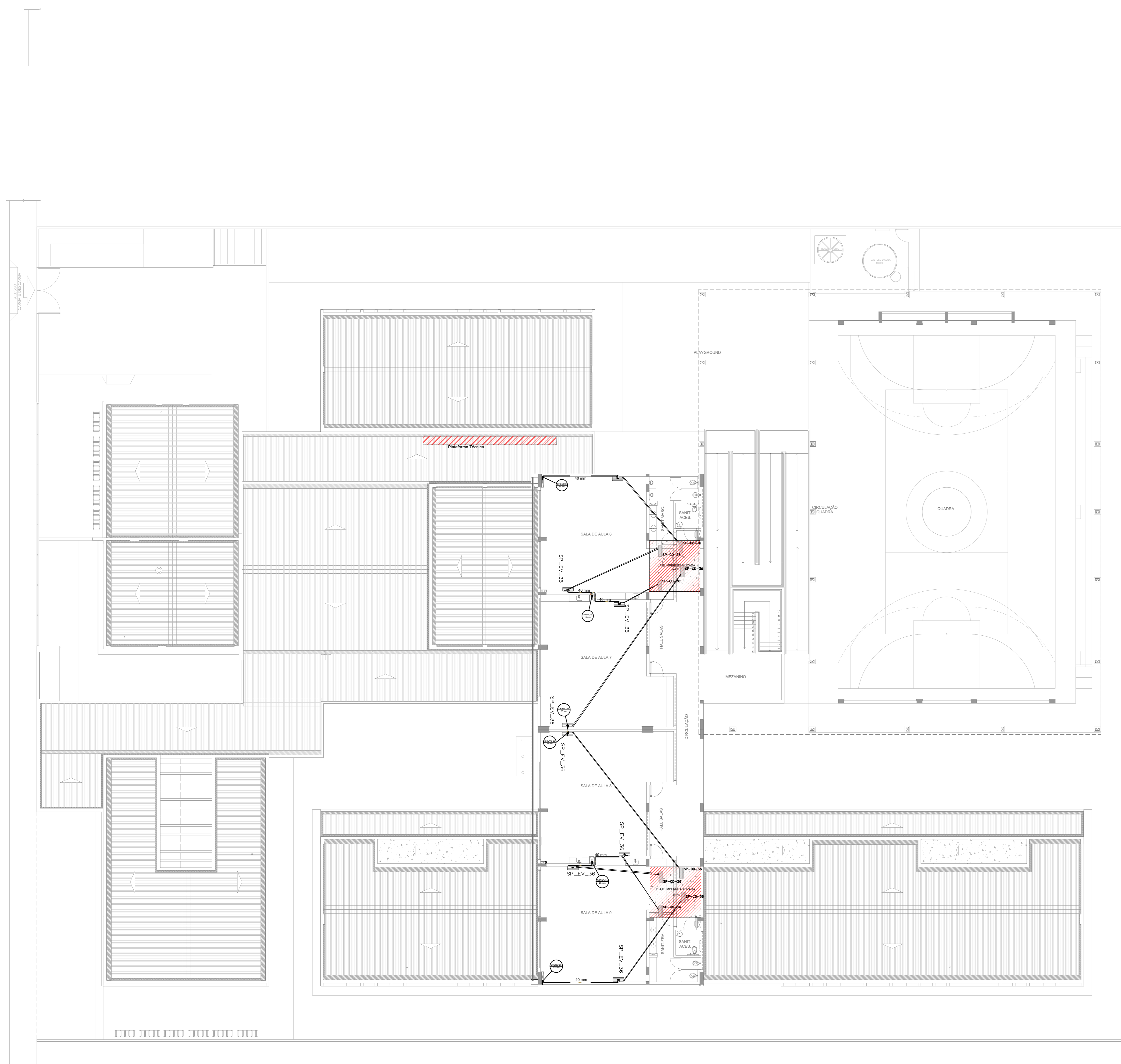

1 PLANTA BAIXA TÉRREO - CLIMATIZAÇÃO
ESCALA 1/125

RELACÃO DE MATERIAIS

EQUIPAMENTOS DE CLIMATIZAÇÃO				MATERIAIS LINHA FRIGORÍGENA			
UNIDADE EVAPORADORA	UNIDADE CONDENSADORA	ESPECIFICAÇÕES TÉCNICAS	QTD	SEÇÃO	QTD	SEÇÃO	QTD
SP_EV_36	SP_CD_36	Piso Teto, 36.000 Btu/h, Monofásico, 60 Hz	25 und	# 3/8"	190 m	# 3/4"	190 m
SP_EV_24	SP_CD_24	Piso Teto, 24.000 Btu/h, Monofásico, 60 Hz	02 und	# 3/8"	16 m	# 5/8"	16 m
SP_EV_12	SP_CD_12	Hi wall, 12.000 Btu/h, Monofásico, 60 Hz	02 und	# 1/4"	18 m	# 1/2"	18 m

NOTAS ESPECIAIS

1. o dimensionamento da seção transversal das linhas frigoríficas deverá ser feito conforme o fabricante do aparelho utilizado. Como base, segue planilha exemplificativa:

Capacidade	Líquido	Sução	Cabo Imersão	Disjuntor	Cabo Alimentação
7000	1/4"	3/8"	1,5 mm²	10 A	1,5 mm²
9000	1/4"	3/8"	1,5 mm²	10 A	1,5 mm²
12000	1/4"	1/2"	1,5 mm²	10 A	1,5 mm²
15000	1/4"	1/2"	1,5 mm²	16 A	1,5 mm²
22000	3/8"	5/8"	1,5 mm²	20 A	2,5 mm²
30000	3/8"	5/8"	1,5 mm²	25 A	2,5 mm²

Capacidade	Líquido	Sução	Cabo Imersão	Disjuntor	Cabo Alimentação
22000	1/4"	1/2"	1,5 mm²	16 A	1,5 mm²
24000	3/8"	5/8"	1,5 mm²	20 A	2,5 mm²
30000	3/8"	5/8"	1,5 mm²	25 A	2,5 mm²
36000	3/8"	3/4"	2,5 mm²	25 A	4 mm²
48000	3/8"	7/8"	2,5 mm²	25 A	4 mm²
60000	3/8"	1"	2,5 mm²	32 A	6 mm²
80000	1/2"	7/8"	2,5 mm²	32 A	6 mm²

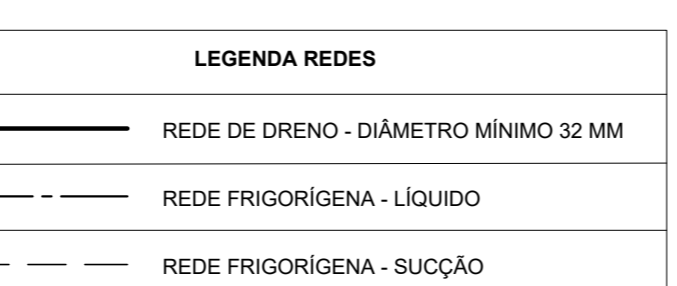
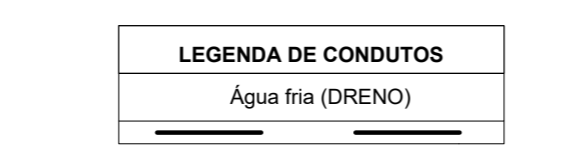
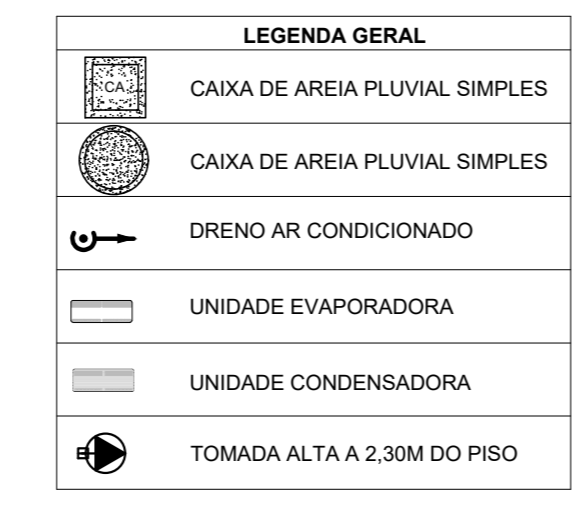

NOTAS GERAIS

1. MEDIDAS E NÍVEIS EM METROS;
2. VERIFICAR POSIÇÃO EXATA DOS PILARES NO PROJETO ESTRUTURAL;
3. VERIFICAR DETALHES CONSTRUTIVOS PERTINENTES NAS PRINCIPAIS DE DETALHAMENTO;
4. EM CASO DE CONFLITO DE INFORMAÇÕES ENTRE O PROJETO GRÁFICO E O MEMORIAL DESCRITIVO, PREVALECE A INFORMAÇÃO CONTIDA NOS DESENHOS;
5. ALTERAÇÕES NESTE PROJETO SOMENTE COM AUTORIZAÇÃO EXPRESSA DO FNDE

REFERÊNCIAS:

- PLANILHA DE QUANTITATIVOS
- MEMORIAL DESCRITIVO E ESPECIFICAÇÕES TÉCNICAS (MARCAS/FABRICANTES DE MATERIAIS RELACIONADOS AOS PROJETOS CONSTITUEM-SE APENAS COMO REFERÊNCIA. O FNDE NÃO DIRECIONA A ESCOLHA DE MARCAS E NÃO MANTÉM CADASTRO DE FABRICANTES)

3 DETALHES
SEM ESCALA

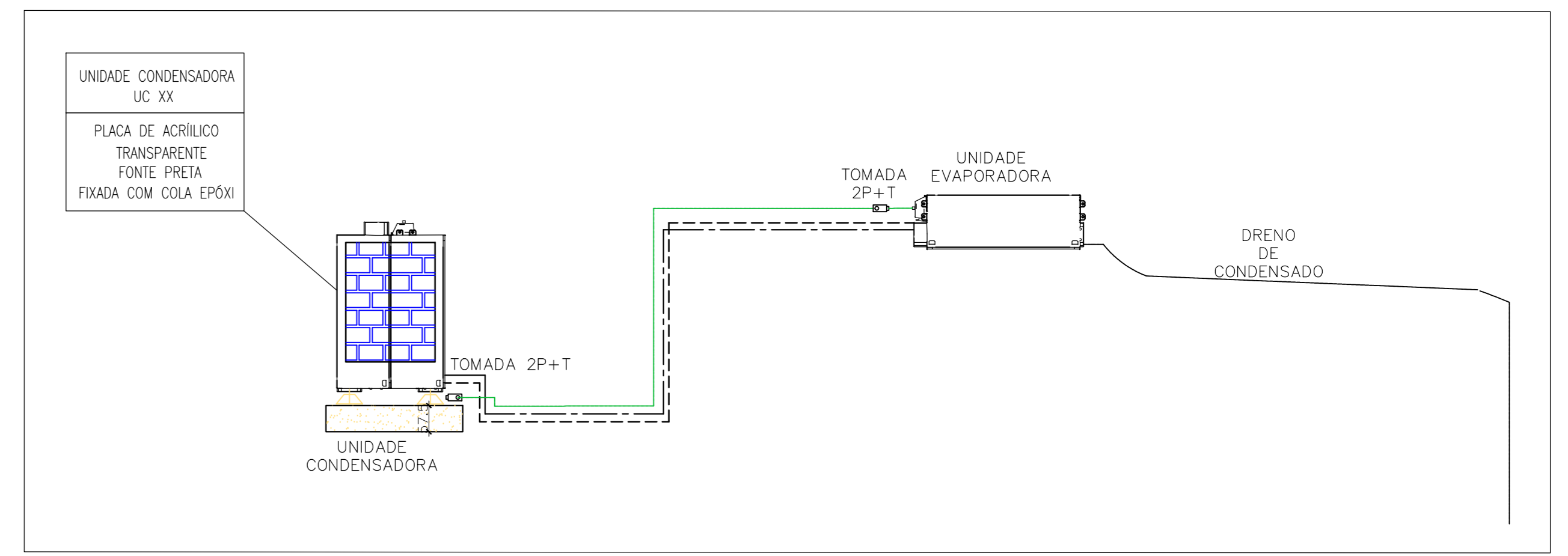
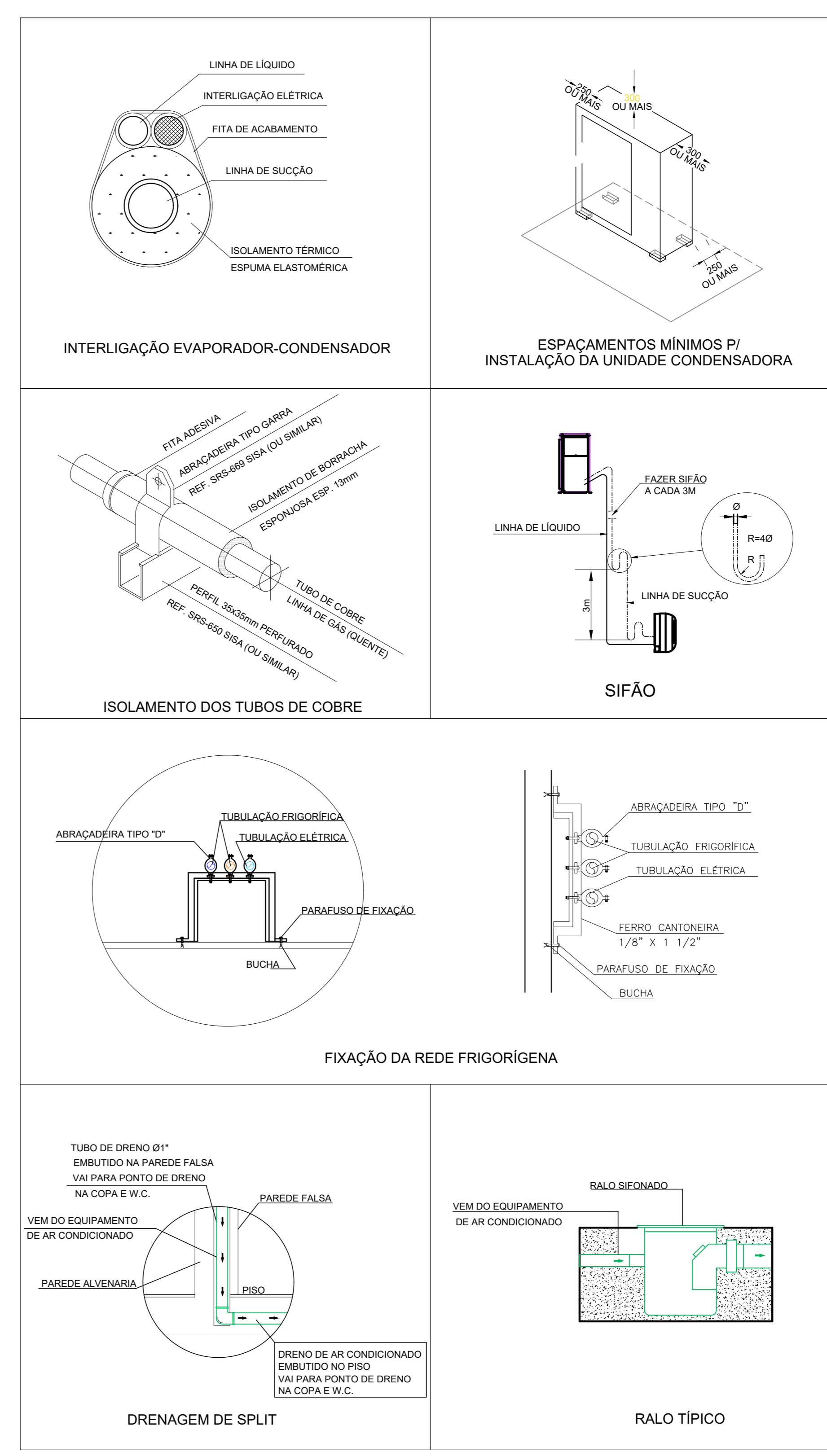

2 DETALHE - CORTE CLIMATIZAÇÃO
SEM ESCALA

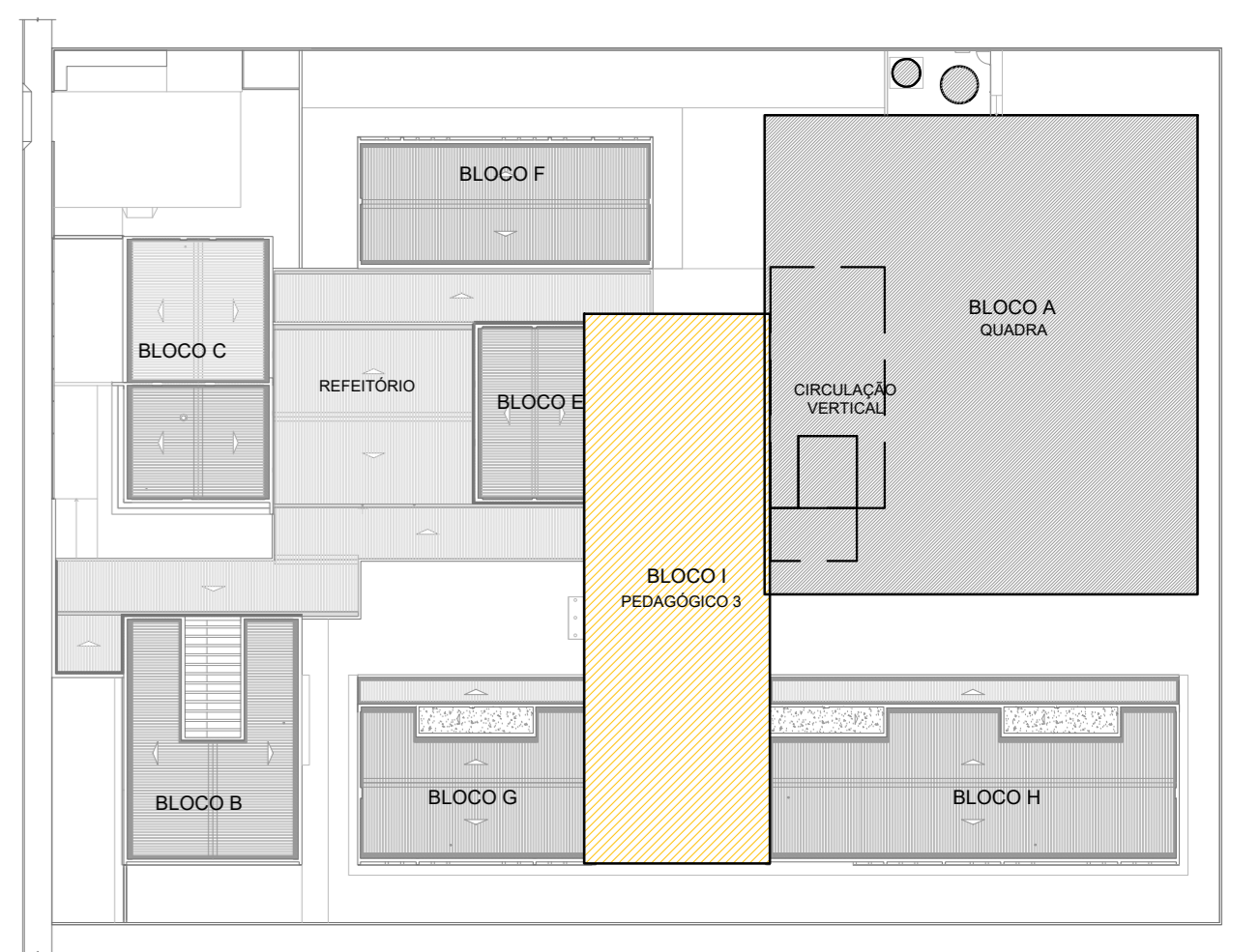

CROQUI DE REFERÊNCIA
PAVIMENTO SUPERIOR

CONTROLE DE REVISÕES

Nº	DATA	DESCRIÇÃO

MINISTÉRIO DA EDUCAÇÃO

FNDE Fundação Nacional de Desenvolvimento da Educação

PROJETO PADRÃO - FNDE

PROPRIETÁRIO: _____

ENDEREÇO: _____

MUNICÍPIO - UF: _____

PROPRIETÁRIO: _____

RESP. TÉCNICO: _____ CREA _____

AUTOR DO PROJETO: DIOGO R. PELLER CREA 17.999/D-DF

DISCIPLINA: _____

PROFESSOR: _____

RA _____

CREA _____

OBSERVAÇÕES:

ESCOLA 9 SALAS DE AULA - MODELO 2 PAV.

PROJETO DE CLIMATIZAÇÃO

COORDENADOR: CGEST - Coordenação Geral de Infraestrutura Educacional

PLANTA BAIXA TÉRREO

PRANCHAS: ECL

REVISÃO: R.09

ESCALA: INDICADA

DATA EMISSÃO: JAN/2021

PRANCHAS: 02/04

FORMATO: A4 - 1189 x 841 mm

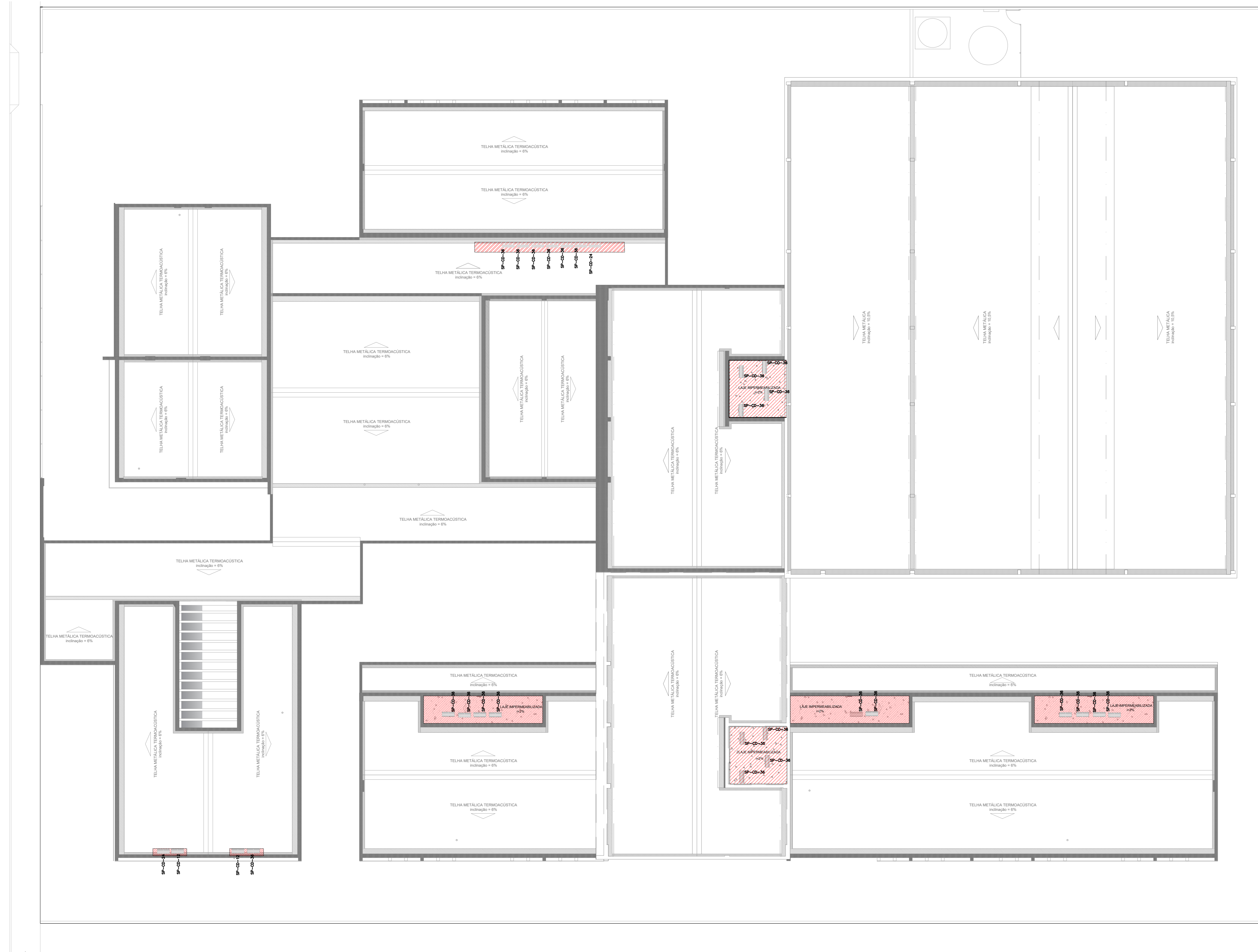

1 PLANTA DE COBERTURA - CLIMATIZAÇÃO
ESCALA 1/125

EQUIPAMENTOS DE CLIMATIZAÇÃO		MATERIAS LINHA FRIGORÍGENA						
UNIDADE EVAPORADORA	UNIDADE CONDENSADORA	ESPECIFICAÇÕES TÉCNICAS	TUBULAÇÃO DE COBRE FLEXÍVEL		ISOLAMENTO ESPUMA ELASTOMÉRICA			
			SEÇÃO QTD	SEÇÃO QTD				
SP_EV_36	SP_CD_36	Plata Teto, 36.000 Btu/h, Monofásico, 60 Hz, 25 und	# 3/8"	190 m	# 3/4"	190 m	# 3/4"	190 m
SP_EV_24	SP_CD_24	Plata Teto, 24.000 Btu/h, Monofásico, 60 Hz, 02 und	# 3/8"	16 m	# 5/8"	16 m	# 5/8"	16 m
SP_EV_12	SP_CD_12	Hi wall, 12.000 Btu/h, Monofásico, 60 Hz, 02 und	# 1/4"	18 m	# 1/2"	18 m	# 1/2"	18 m

A CAPACIDADE DOS EQUIPAMENTOS DE CLIMATIZAÇÃO VARIA DE ACORDO COM O FABRICANTE. NESTE PROJETO, ONDE HÁ:
- SP_EV_36 / SP_CD_36, considerar de 30.000 Btu/h a 36.000 Btu/h;
- SP_EV_24 / SP_CD_24, considerar de 22.000 Btu/h a 24.000 Btu/h.

NOTAS ESPECIAIS					
1. o dimensionamento da seção transversal das linhas frigoríficas deverá ser feito conforme o fabricante do aparelho utilizado. Como base, segue planilha exemplificativa:					
Nº 10421					
Capacidade	Líquido	Sução	Cabo Interligação	Disjuntor	Cabo Alimentação
9000	1/4"	3/8"	1,5 mm ²	10 A	1,5 mm ²
12000	1/4"	1/2"	1,5 mm ²	10 A	1,5 mm ²
18000	1/4"	1/2"	1,5 mm ²	16 A	1,5 mm ²
22000	3/8"	5/8"	1,5 mm ²	20 A	2,5 mm ²
36000	3/8"	5/8"	1,5 mm ²	25 A	2,5 mm ²
Nº 10422					
Capacidade	Líquido	Sução	Cabo Interligação	Disjuntor	Cabo Alimentação
30000	3/8"	5/8"	1,5 mm ²	25 A	2,5 mm ²
36000	3/8"	5/8"	1,5 mm ²	25 A	2,5 mm ²
48000	3/8"	7/8"	2,5 mm ²	25 A	4 mm ²
60000	3/8"	7/8"	2,5 mm ²	32 A	6 mm ²
86000	1/2"	7/8"	2,5 mm ²	32 A	6 mm ²

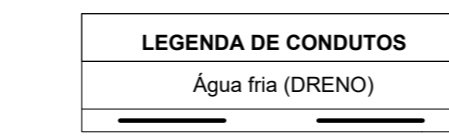
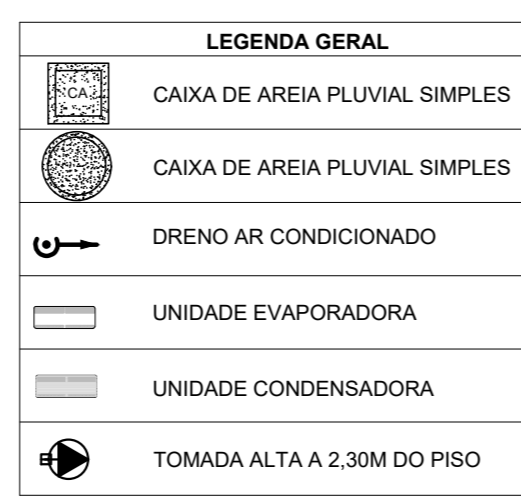

NOTAS GERAIS

1. MEDIDAS E NÍVEIS EM METROS;
2. VERIFICAR POSIÇÃO EXATA DOS PILARES NO PROJETO ESTRUTURAL;
3. VERIFICAR DETALHES CONSTRUTIVOS PERTINENTES NAS PRINCIPAIS DE DETALHAMENTO;
4. EM CASO DE CONFLITO DE INFORMAÇÕES ENTRE O PROJETO GRÁFICO E O MEMORIAL DESCRITIVO, PREVALECE A INFORMAÇÃO CONTIDA NOS DESENHOS;
5. ALTERAÇÕES NESTE PROJETO SOMENTE COM AUTORIZAÇÃO EXPRESSA DO FNDE.

REFERÊNCIAS:

- PLANILHA DE QUANTITATIVOS
- MEMORIAL DESCRITIVO E ESPECIFICAÇÕES TÉCNICAS (MARCAS) FABRICANTES DE MATERIAS RELACIONADOS AOS PROJETOS CONSTITUÍREM-SE APENAS COMO REFERÊNCIA. O FNDE NÃO DIRECIONA A ESCOLHA DE MARCAS E NÃO MANTÉM CADASTRO DE FABRICANTES.

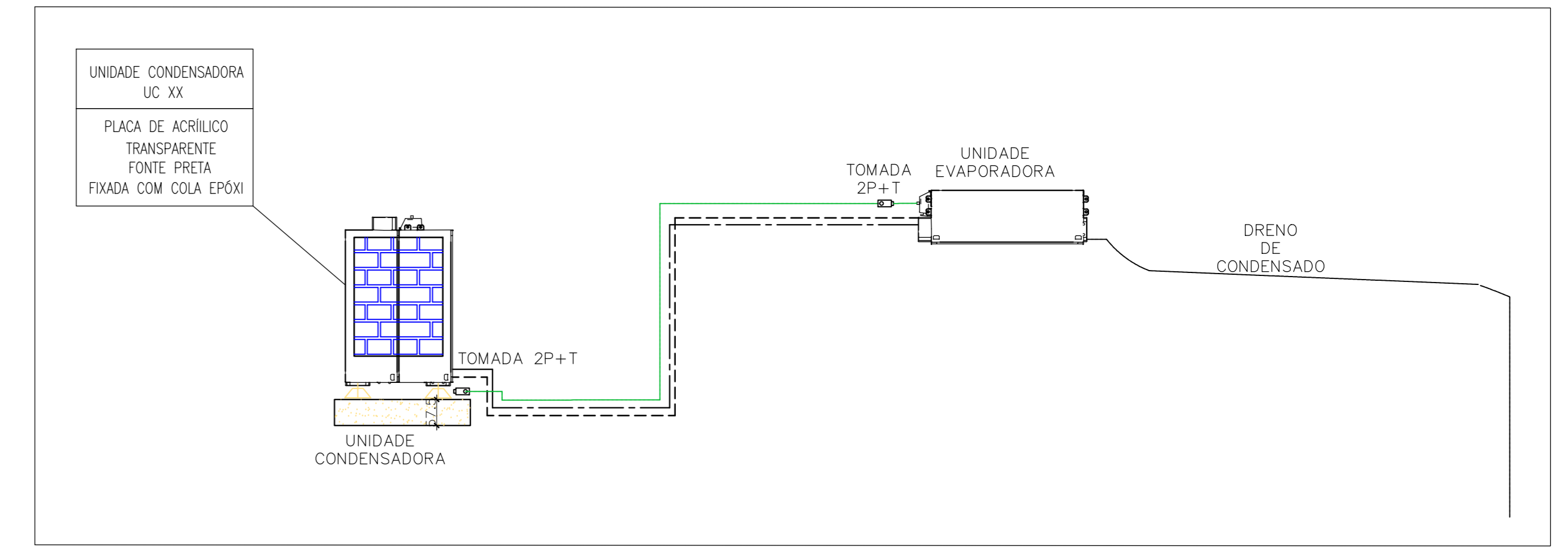

2 DETALHE - CORTE CLIMATIZAÇÃO
SEM ESCALA

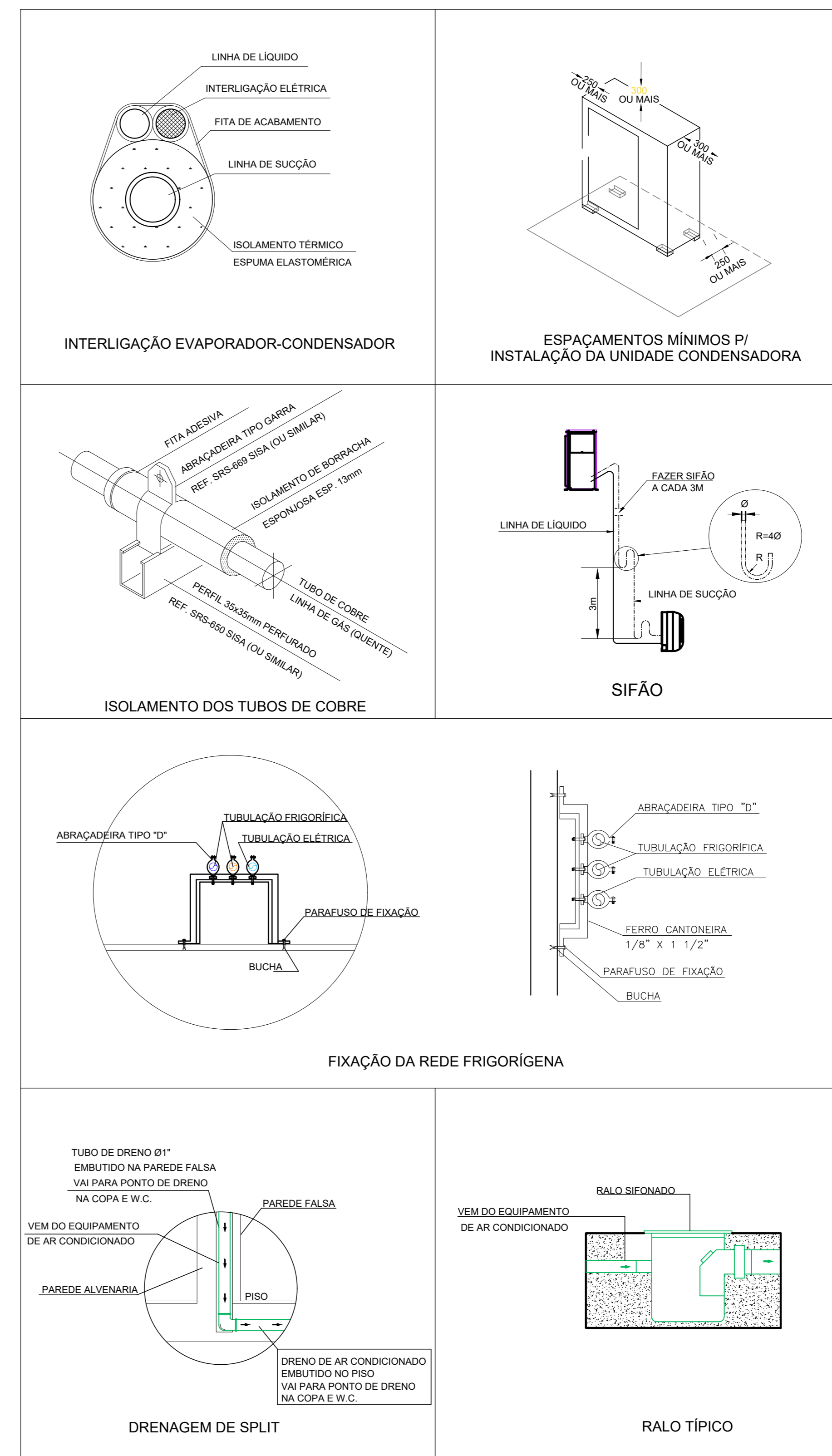

3 DETALHES
SEM ESCALA

NOTAS CLIMATIZAÇÃO

1. TODAS AS MEDIDAS ESTÃO EM METROS, SALVO INDICAÇÃO EM CONTRÁRIO;
2. VERIFICAR MEDIDAS NO LOCAL;
3. TODOS OS DRENOS EMBUTIDOS NO PISO, PAREDE E NO ENTREFORRO DEVERÃO SER ISOLADOS TERMICAMENTE;
4. O ENCAMINHAMENTO DA TUBULAÇÃO DE DRENO PODERÁ SER ALTERADO EM OBRA CONFORME POSSÍVEIS INTERFERÊNCIAS NO LOCAL. CASO HAJA POSSIBILIDADE DE ESGOTAMENTO PARA REDE DE ESGOTO OU ÁGUAS PLUVIAIS, PODERÁ SER EXECUTADA;
5. O ENCAMINHAMENTO DA REDE FRIGORÍGENA PODERÁ SER ALTERADO EM OBRA CONFORME POSSÍVEIS INTERFERÊNCIAS NO LOCAL. AS LINHAS FRIGORÍGENAS DEVERÃO OBEDECER AS DISTÂNCIAS INDICADAS PELO FABRICANTE;
6. AS BÍTLAS DAS REDES FRIGORÍGENAS SERÃO CONFORME ESPECIFICAÇÃO DOS FABRICANTES DOS EQUIPAMENTOS DE CLIMATIZAÇÃO A SEREM INSTALADOS.

NOTA ISOLAMENTO TÉRMICO

O ISOLAMENTO TÉRMICO DAS REDES FRIGORÍGENAS DEVE SER EXECUTADO COM TUBO DE ESPUMA ISOLANTE TÉRMICA BLINDADA, COM PAREDE MÍNIMA DE 10 mm. AS BARRAS DEVEM SER UNIDAS COM COLA APROPRIADA PELO FABRICANTE DO ISOLANTE TÉRMICO E/OU FITA ALUMINADA. TODO O ISOLAMENTO DEVE SER RECOBERTO COM FITA DE PVC.

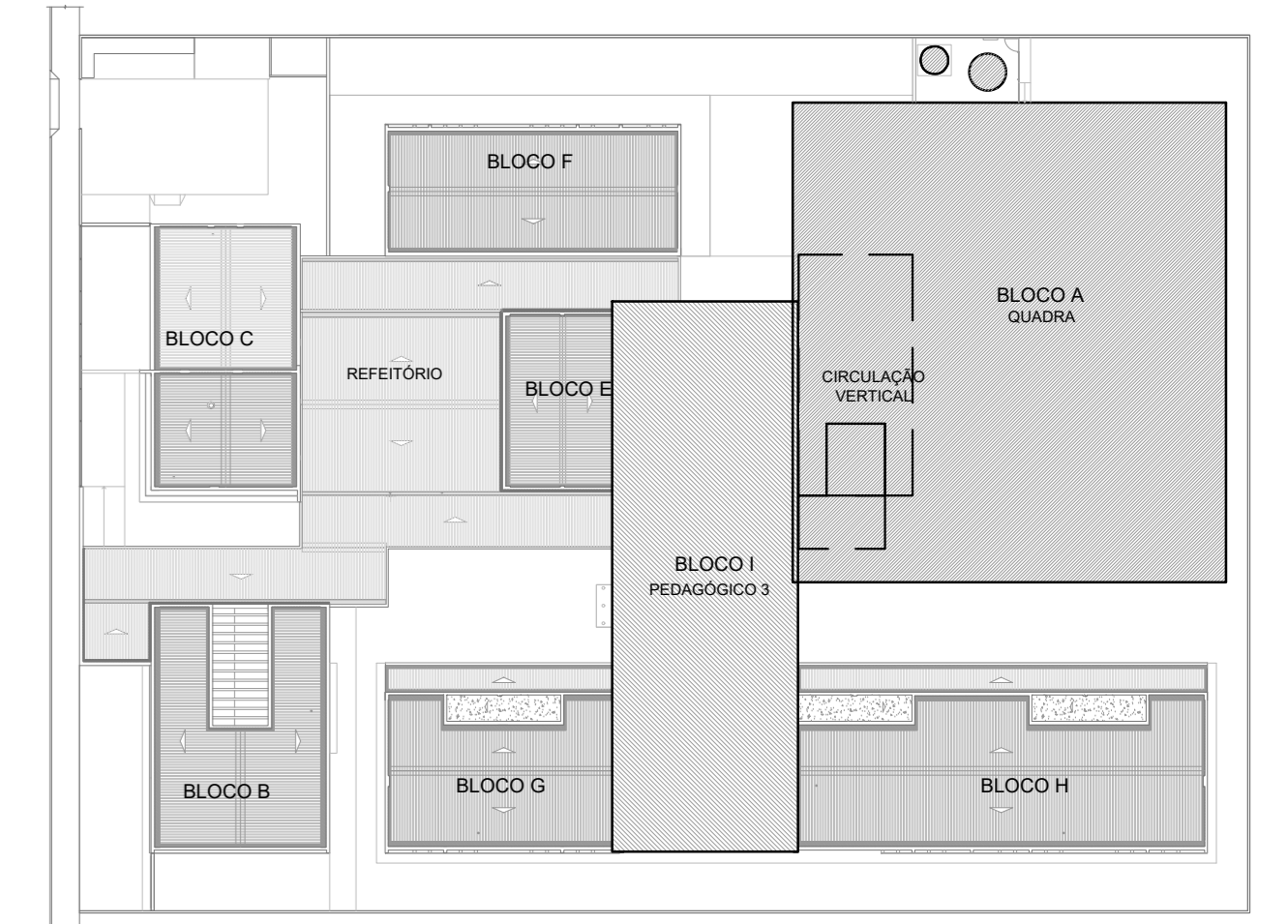

CROQUI DE REFERÊNCIA
PAVIMENTO SUPERIOR

CONTROLE DE REVISÕES		
Nº	DATA	DESCRIÇÃO

FNDE Fundação Nacional de Desenvolvimento
MINISTÉRIO DA EDUCAÇÃO

PROJETO PADRÃO - FNDE

PROPRIETÁRIO: _____
 ENDEREÇO: _____
 MUNICÍPIO - UF: _____
 PROPRIETÁRIO: _____
 RESP. TÉCNICO: _____ CREA _____
 AUTOR DO PROJETO: DIOGO R. PELLER CREA 17.999-D-DF

D/F/O _____ CREA _____
 RA _____

OBSERVAÇÕES: _____

ESCOLA 9 SALAS DE AULA - MODELO 2 PAV.

PROJETO DE CLIMATIZAÇÃO

COORDENADOR	PLANTA DE COBERTURA	PRANCHAS
CGEST - Coordenação Geral de Infraestrutura Educacional		ECL

REVISÃO	ESCALA	INDICAÇÃO	PRANCHAS
R-00		JAN/2021	03/04

FORMATO: A4 - 118 x 84 mm

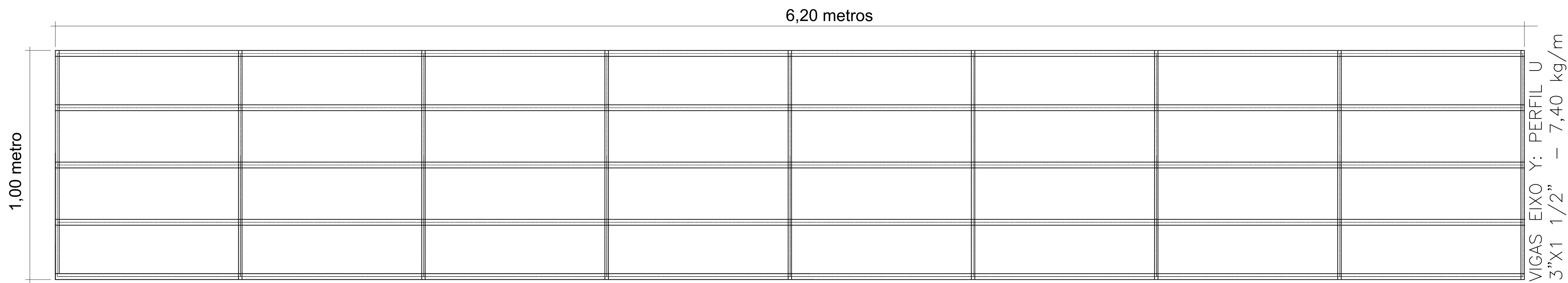

1 PLANTA BAIXA - PLATAFORMA TÉCNICA
ESCALA 1/10

VIGA EIXO X: PERFIL U 3"X1 1/2" - 7,40 kg/m

VIGAS EIXO Y: PERFIL U 3"X1 1/2" - 7,40 kg/m

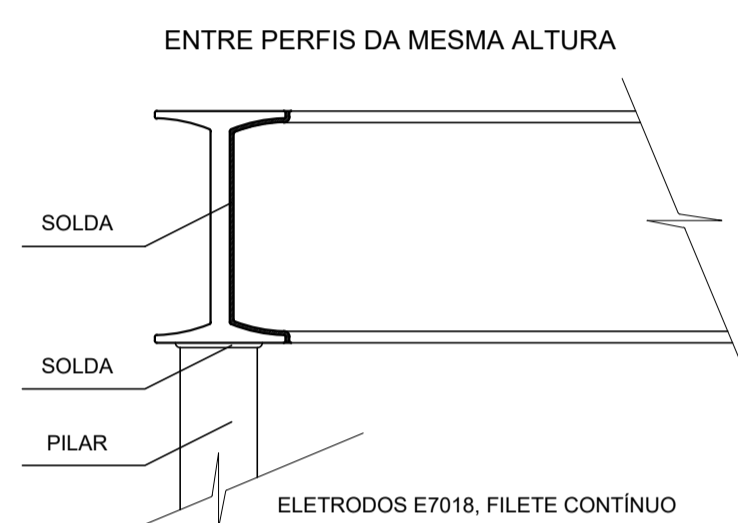

SOLDA ENTRE PERFIS
(OBS.: TODAS AS LIGAÇÕES SERÃO SOLDADAS)

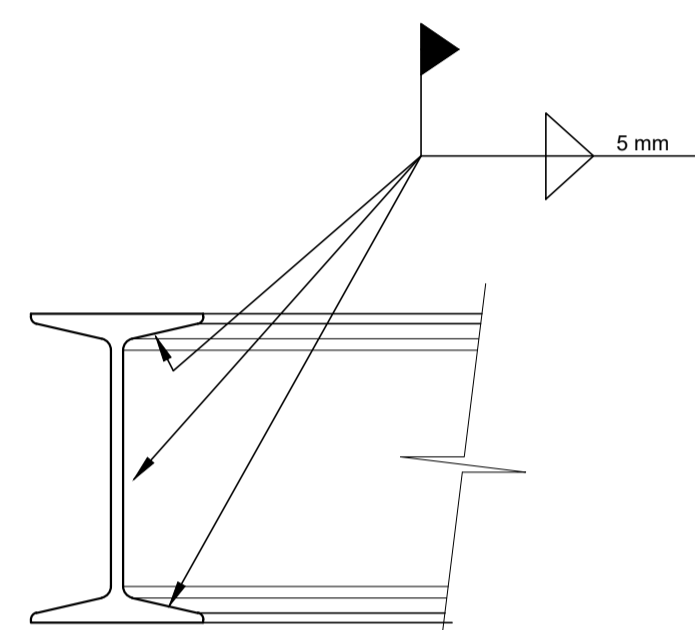

DETALHE DA EMENDA DAS VIGAS
(SOLDA A TOPO)

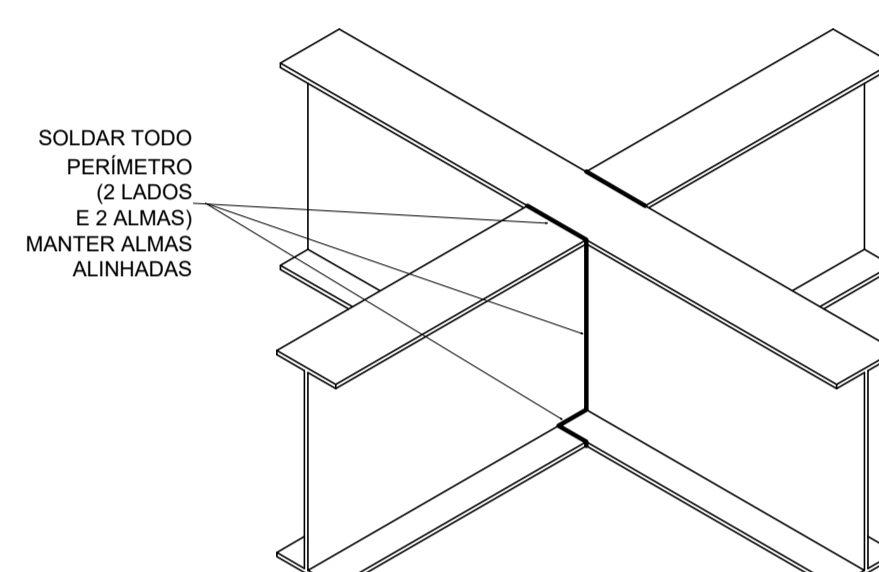

DETALHE DA EMENDA DAS VIGAS

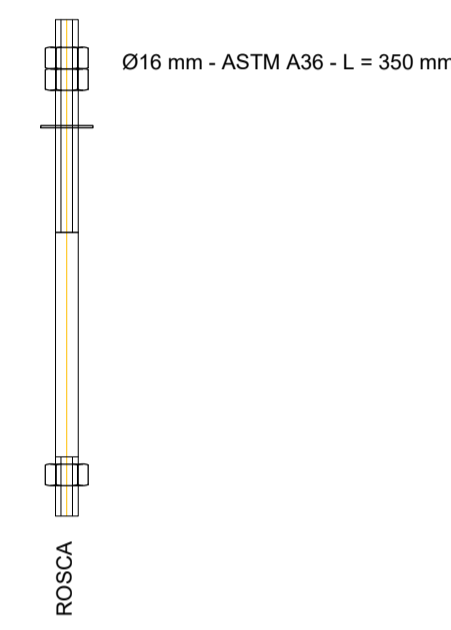

CHUMBADOR

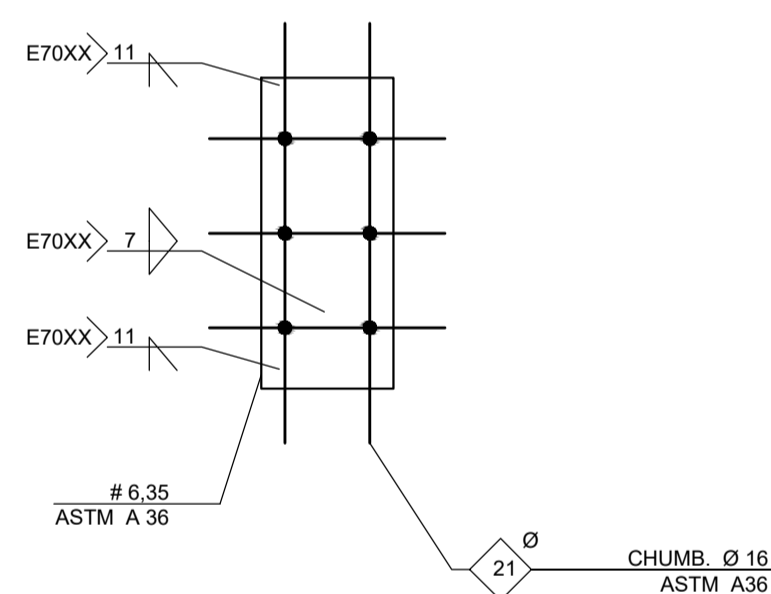

LONGARINA X CONCRETO

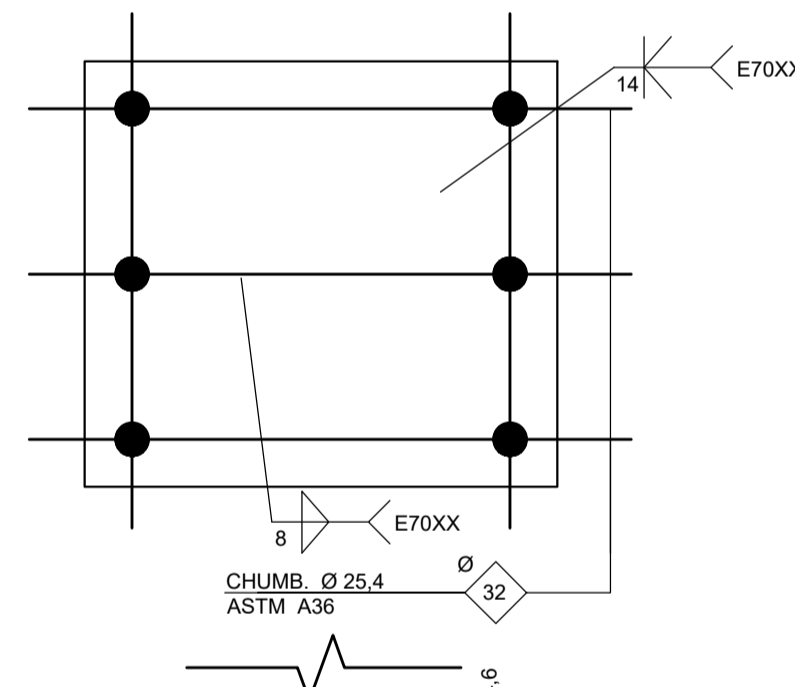
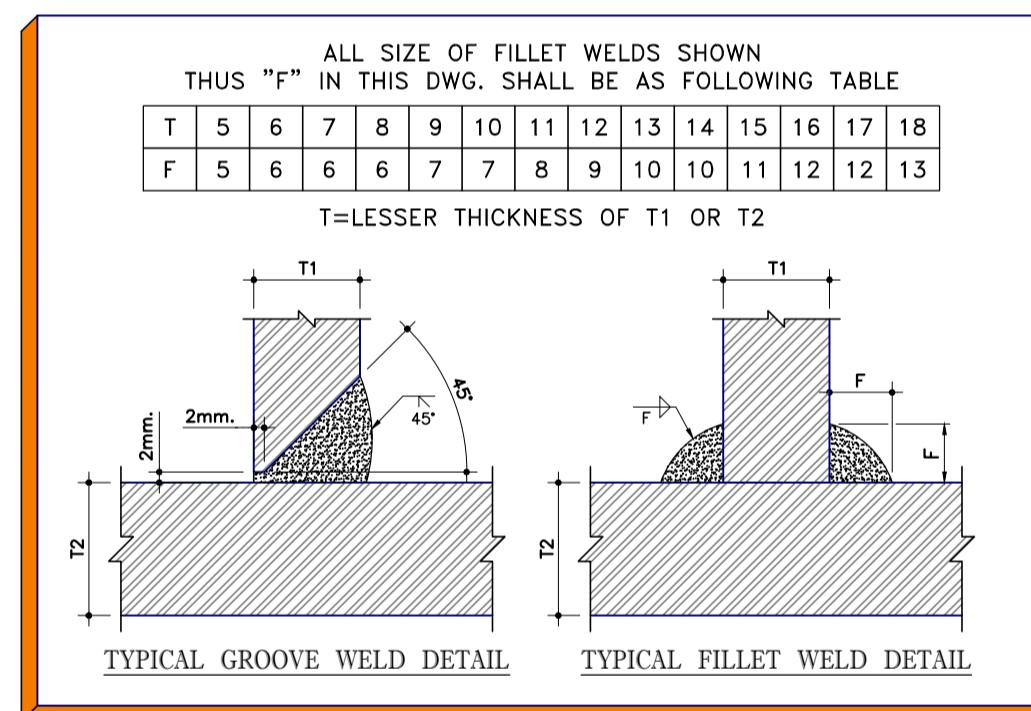

PLACA DE BASE

CONTROLE DE REVISÕES

Nº	DATA	DESCRIÇÃO
		MINISTÉRIO DA EDUCAÇÃO
PROJETO PADRÃO - FNEDE		
PROPRIETÁRIO:		
ENDEREÇO:		
MUNICÍPIO - UF:		
PROPRIETÁRIO		
RESP. TÉCNICO:		CREA
AUTOR DO PROJETO:		DIOGO R. PELLER CREA 17.999/D-DF
DLFO	CREA	
		RA
OBSERVAÇÕES:		
ESCOLA 9 SALAS DE AULA - MODELO 2 PAV.		
PROJETO DE CLIMATIZAÇÃO		
COORDENAÇÃO CGEST - Coordenação Geral de Infraestrutura Educacional	DETALHE PLATAFORMA TÉCNICA BLOCO F (MULTIUSO)	ECL
REVISÃO R.00	ESCALA INDICADA	PRANCHA
FORMATO A1 - 841 x 594 mm	DATA EMISSÃO JAN/2021	04/04

2 DETALHES
SEM ESCALA

PLATAFORMA TÉCNICA - ESPECIFICAÇÕES			
ITEM	DESCRIÇÃO	VALOR	UNIDADE
ESTRUTURA METÁLICA	ÁREA DA ESTRUTURA	6,40	m2
	PESO DA ESTRUTURA	450,6	Kg
	PESO DOS EQUIPAMENTOS	525	Kg
	CARGA ACIDENTAL	105	Kg/m2
	CARGA TOTAL	257,44	Kg/m2

RELAÇÃO DE MATERIAIS									
EQUIPAMENTOS DE CLIMATIZAÇÃO				MATERIAIS LINHA FRIGORÍGENA					
UNIDADE EVAPORADORA	UNIDADE CONDENSADORA	ESPECIFICAÇÕES TÉCNICAS	QTD	TUBULAÇÃO DE COBRE FLEXÍVEL		ISOLAMENTO ESPUMA			
				LÍQUIDO	SUÇÇÃO	ELASTOMÉRICA			
				SEÇÃO	QTD	SEÇÃO	QTD	SEÇÃO	QTD
SP_EV_36	SP_CD_36	Piso Teto, 36.000 Btu/h, Monofásico, 60 Hz	25 und	# 3/8"	190 m	# 3/4"	190 m	# 3/4"	190 m
SP_EV_24	SP_CD_24	Piso Teto, 24.000 Btu/h, Monofásico, 60 Hz	02 und	# 3/8"	16 m	# 5/8"	16 m	# 5/8"	16 m
SP_EV_12	SP_CD_12	Hi wall, 12.000 Btu/h, Monofásico, 60 Hz	02 und	# 1/4"	18 m	# 1/2"	18 m	# 1/2"	18 m

A CAPACIDADE DOS EQUIPAMENTOS DE CLIMATIZAÇÃO VARIA DE ACORDO COM O FABRICANTE. NESTE PROJETO, ONDE HÁ:
- SP_EV_36 / SP_CD_36, considerar de 30.000 Btus a 36.000 Btus;
- SP_EV_24 / SP_CD_24, considerar de 22.000 Btus a 24.000 Btus.

NOTAS GERAIS

- MEDIDAS E NÍVEIS EM METROS;
- VERIFICAR POSIÇÃO EXATA DOS PILARES NO PROJETO ESTRUTURAL;
- VERIFICAR DETALHES CONSTRUTIVOS PERTINENTES NAS PRANCHAS DE DETALHAMENTO;
- EM CASO DE CONFLITO DE INFORMAÇÕES ENTRE O PROJETO GRÁFICO E O MEMORIAL DESCRITIVO, PREVALECE A INFORMAÇÃO CONTIDA NOS DESENHOS;
- ALTERAÇÕES NESTE PROJETO SOMENTE COM AUTORIZAÇÃO EXPRESSA DO FNEDE

REFERÊNCIAS:

- PLANILHA DE QUANTITATIVOS
- MEMORIAL DESCRITIVO E ESPECIFICAÇÕES TÉCNICAS (MARCAS/ FABRICANTES DE MATERIAIS RELACIONADOS AOS PROJETOS CONSTITUEM-SE APENAS COMO REFERÊNCIA. O FNEDE NÃO DIRECIONA A ESCOLHA DE MARCAS E NÃO MANTÉM CADASTRO DE FABRICANTES).

NOTAS SOBRE SOLDAGEM

- As partes a serem soldadas devem ser limpas de óxido, gordura, tinta ou qualquer tipo de impureza;
- Preparar as juntas chanfradas de acordo com os diâmetros das tubulações;
- Posicionar e alinhar as partes a serem soldadas, mantendo os espaçamentos adequados de acordo com as dimensões da peça;
- Ajustar a corrente da máquina de solda para a solda a ser realizada;

PASSO A PASSO DA SOLDAGEM

- Efetuar o cordão de solda - raiz, com o eletrodo específico, em todo o perímetro da peça,
- No início do cordão de solda deve-se observar que o ângulo do eletrodo seja adequado para a posição de soldagem e fazer o possível para abrir o arco elétrico num só resalto,
- Ao terminar o cordão de solda deve-se eliminar lentamente o ângulo do eletrodo para que seja mantida a igualdade ao longo do cordão,
- No final da solda deve-se girar o eletrodo em forma de caracol e afastá-lo rapidamente da peça.



CROQUI DE REFERÊNCIA
PAVIMENTO SUPERIOR

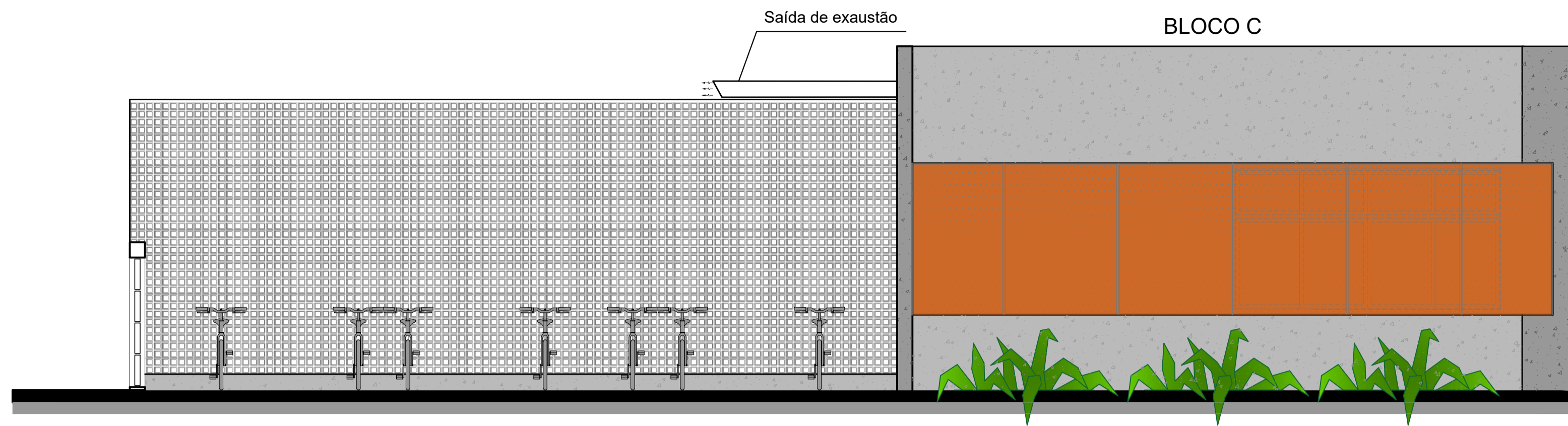

1 FACHADA 1
ESCALA 1/50

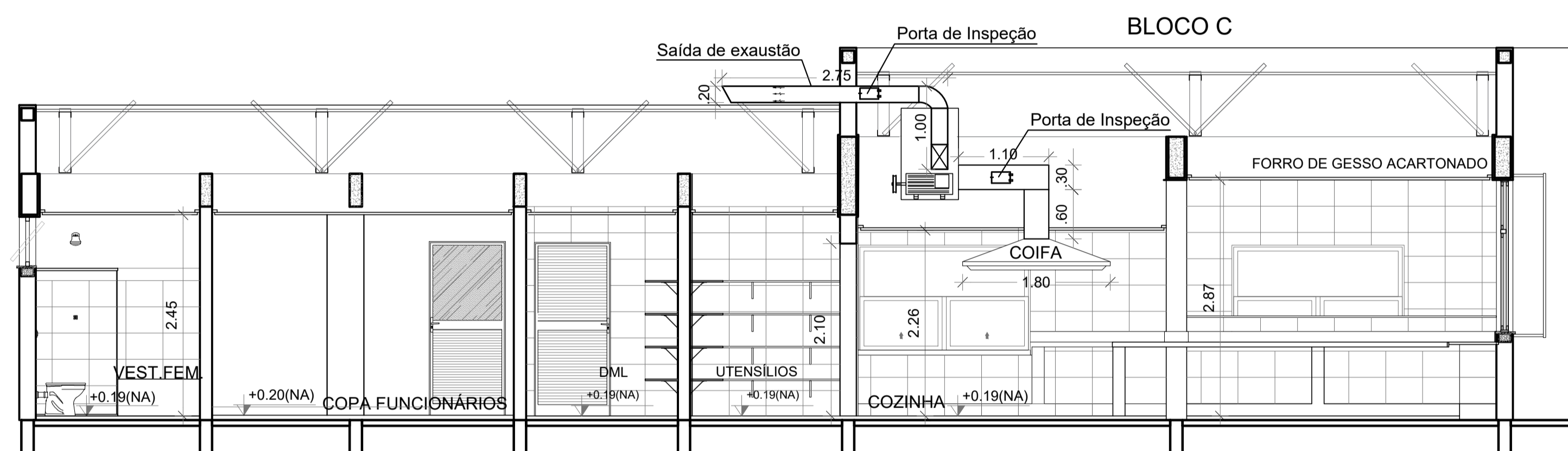

2 CORTE AA
ESCALA 1/50

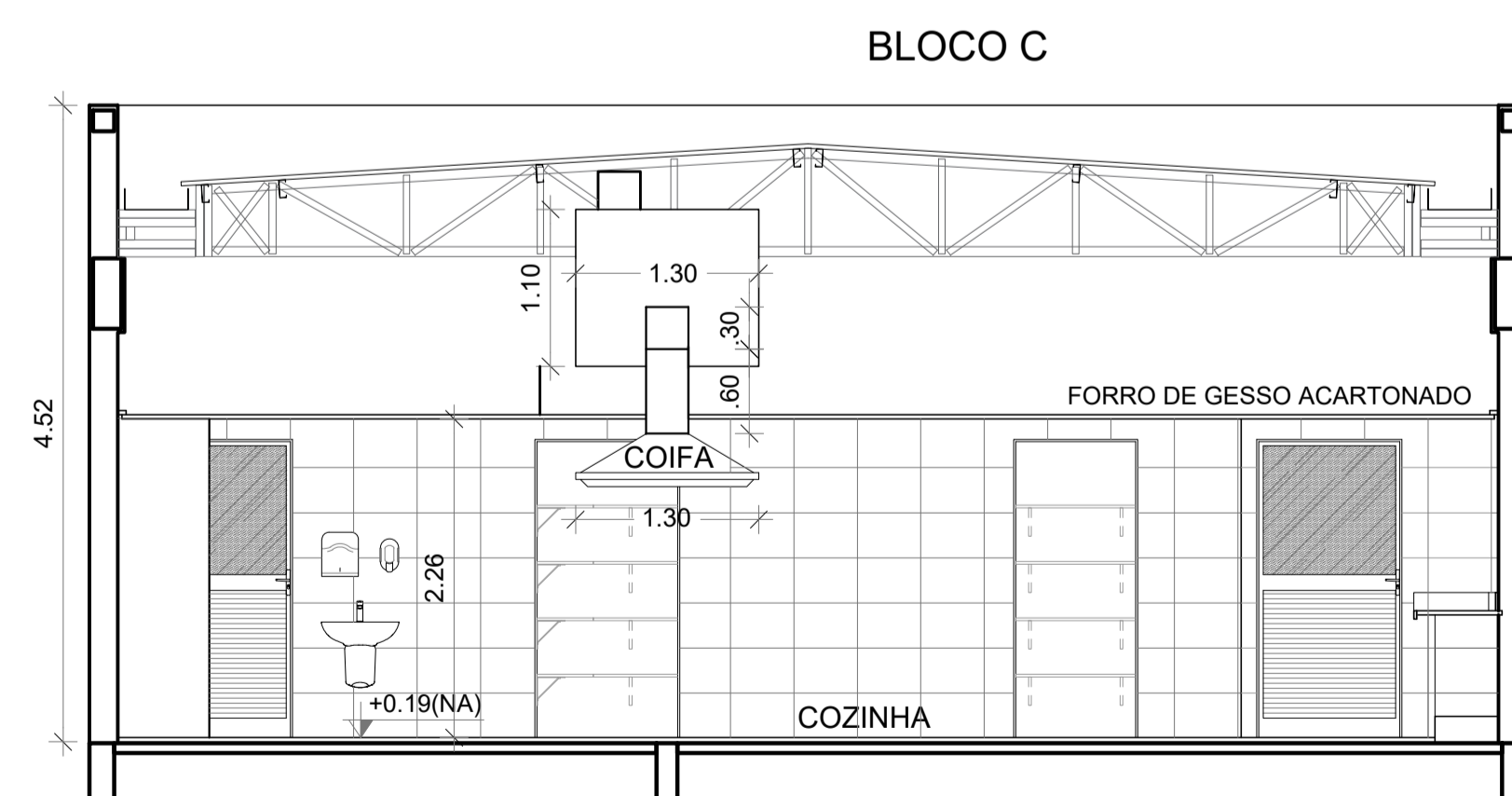

3 CORTE BB
ESCALA 1/50

DUTOS DE EXAUSTÃO			
ITEM	DESCRIÇÃO	MATERIAL	QUANTIDADE
01	DUTO VERTICAL 200 X 300 mm	CHAPA DE AÇO PRETA #18	0,60 m
02	DUTO HORIZONTAL 200 X 300 mm	CHAPA DE AÇO PRETA #18	1,10 m
03	DUTO VERTICAL 300 X 200 mm	CHAPA DE AÇO PRETA #18	1,00 m
04	DUTO HORIZONTAL 300 X 200 mm	CHAPA DE AÇO PRETA #18	2,75 m

OBS.: Todas as peças, incluindo as curvas, deverão ser confeccionadas por profissional de serralheria e unidas por solda.

NOTAS GERAIS	
1.	MEDIDAS E NÍVEIS EM METROS;
2.	VERIFICAR POSIÇÃO EXATA DOS PILARES NO PROJETO ESTRUTURAL;
3.	VERIFICAR DETALHES CONSTRUTIVOS PERTINENTES NAS PRANCHAS DE DETALHAMENTO;
4.	EM CASO DE CONFLITO DE INFORMAÇÕES ENTRE O PROJETO GRÁFICO E O MEMORIAL DESCRITIVO, PREVALECE A INFORMAÇÃO CONTIDA NOS DESENHOS;
5.	ALTERAÇÕES NESTE PROJETO SOMENTE COM AUTORIZAÇÃO EXPRESSA DO FNDE
REFERÊNCIAS:	
-	PLANILHA DE QUANTITATIVOS;
-	MEMORIAL DESCRITIVO E ESPECIFICAÇÕES TÉCNICAS
NOTAS EXAUSTÃO	
1.	O duto de exaustão na área externa deverá ter a saída na vertical, com tela de proteção contra a entrada de aves e outros animais;
2.	Os dutos devem ser providos de carretéis e de portas de inspeção com espaçamentos e dimensões capazes de permitir a inspeção e uma completa limpeza interna do duto. O acesso às portas de inspeção e carretéis deve ser mantido permanentemente desobstruído (NBR 14518, item 5.2.3.1).

ESPECIFICAÇÕES EXAUSTOR CENTRÍFUGO	
-	GALVANIZADO;
-	MOTOR TRIFÁSICO IP55 TPVR DE 2 CV;
-	220/380/440V 60 HZ;
-	PRESSÃO 42 mmca;
-	DIMENSÕES: 530 x 520 x 486 mm
-	PESO: 65 Kg

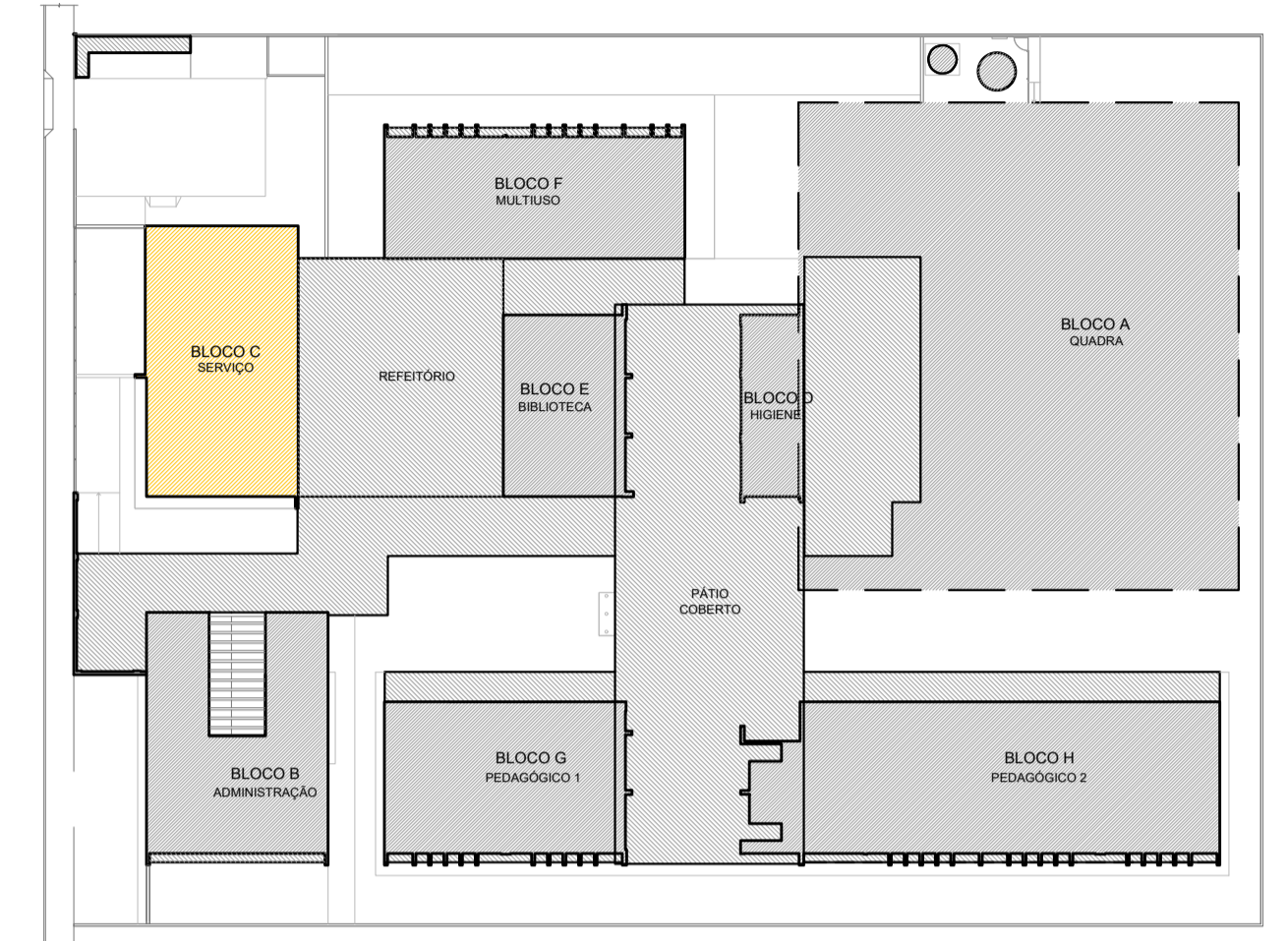

CROQUI DE REFERÊNCIA

CONTROLE DE REVISÕES

Nº	DATA	DESCRIÇÃO
PROJETO PADRÃO - FNDE		
PROPRIETÁRIO: _____		
ENDEREÇO: _____		
MUNICÍPIO - UF: _____		
PROPRIETÁRIO: _____		
RESP. TÉCNICO: _____ CREA _____		
AUTOR DO PROJETO: DIOGO R. PELLER CREA 17.999/8-SP		
DLFO	CREA	RA
OBSERVAÇÕES:		
ESCOLA 9 SALAS DE AULA - MODELO DOIS PAV.		
PROJETO DE EXAUSTÃO		
COORDENAÇÃO CGEST - Coordenação Geral de Infraestrutura Educativa	CORTES, FACHADA E DETALHE BLOCO C - SERVIÇO	EEX
REVISÃO R.00	ESCALA INDICADA	PRANCHA 02/02
FORMATO A1 - 841 x 594 mm	DATA EMISSÃO JAN/2021	

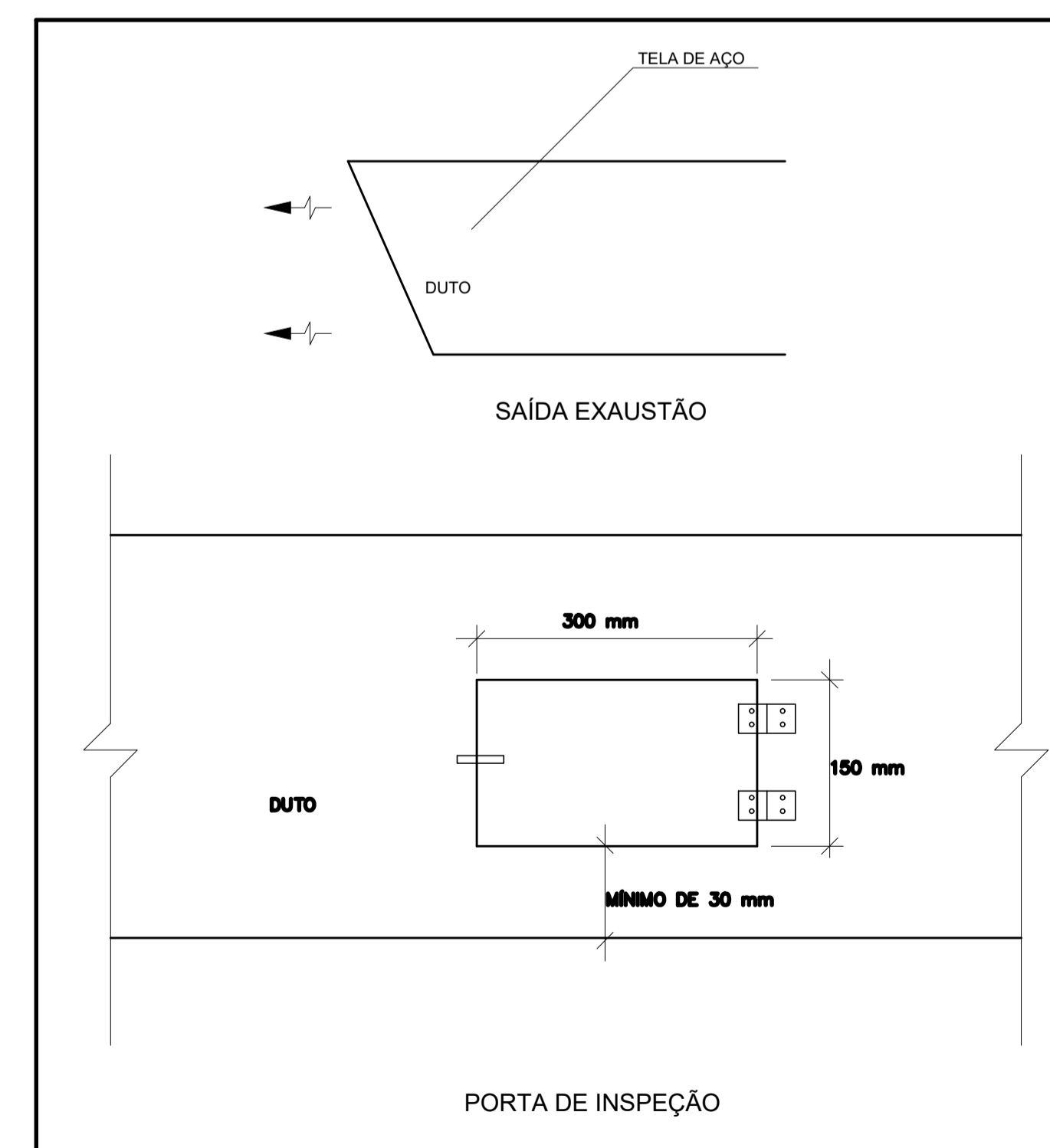

4 DETALHE
SEM ESCALA

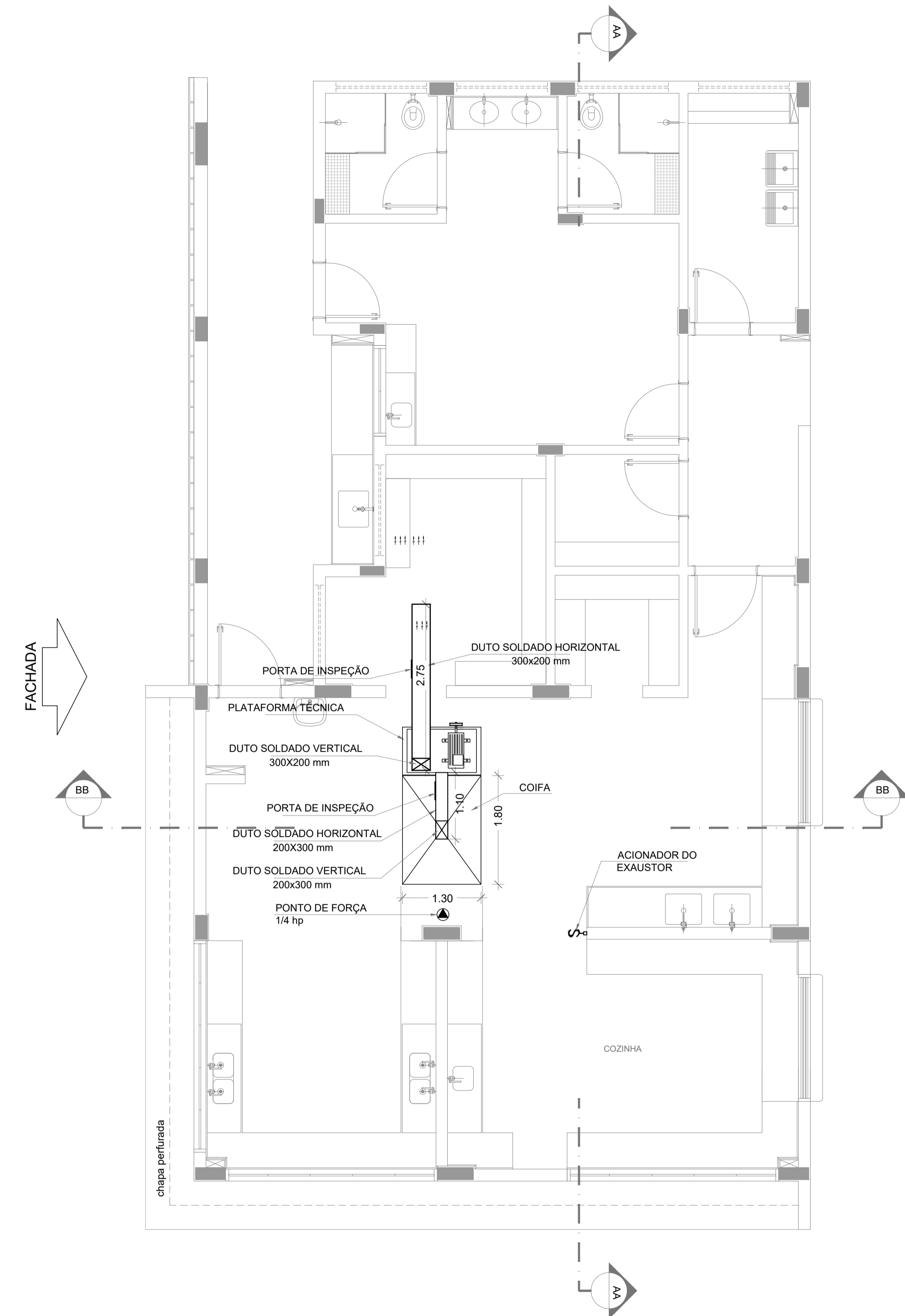

1 PLANTA BAIXA
ESCALA 1/50

DUTOS DE EXAUSTÃO			
ITEM	DESCRIÇÃO	MATERIAL	QUANTIDADE
01	DUTO VERTICAL 200 X 300 mm	CHAPA DE AÇO PRETA #18	0,60 m
02	DUTO HORIZONTAL 200 X 300 mm	CHAPA DE AÇO PRETA #18	1,10 m
03	DUTO VERTICAL 300 X 200 mm	CHAPA DE AÇO PRETA #18	1,00 m
04	DUTO HORIZONTAL 300 X 200 mm	CHAPA DE AÇO PRETA #18	2,75 m

OBS.: Todas as peças, incluindo as curvas, deverão ser confeccionadas por profissional de serralheria e unidas por solda.

NOTAS GERAIS	
1.	MEDIDAS E NÍVEIS EM METROS;
2.	VERIFICAR POSIÇÃO EXATA DOS PILARES NO PROJETO ESTRUTURAL;
3.	VERIFICAR DETALHES CONSTRUTIVOS PERTINENTES NAS FRANCHAS DE DETALHAMENTO;
4.	EM CASO DE CONFLITO DE INFORMAÇÕES ENTRE O PROJETO GRÁFICO E O MEMORIAL DESCRITIVO, PREVALECE A INFORMAÇÃO CONTIDA NOS DESENHOS;
5.	ALTERAÇÕES NESTE PROJETO SOMENTE COM AUTORIZAÇÃO EXPRESSA DO FNDE
REFERÊNCIAS:	
-	PLANILHA DE QUANTITATIVOS;
-	MEMORIAL DESCRITIVO E ESPECIFICAÇÕES TÉCNICAS
NOTAS EXAUSTÃO	
1.	O duto de exaustão na área externa deverá ter a saída na vertical, com tela de proteção contra a entrada de aves e outros animais;
2.	Os dutos devem ser providos de carretéis e de portas de inspeção com espaçamentos e dimensões capazes de permitir a inspeção e uma completa limpeza interna do duto. O acesso às portas de inspeção e carretéis deve ser mantido permanentemente desobstruído (NBR 14518, item 5.2.3.1).

ESPECIFICAÇÕES EXAUSTOR CENTRIFUGO	
•	GALVANIZADO;
•	MOTOR TRIFÁSICO IP55 1FVR DE 2 CV;
•	220/380/440V 60 HZ;
•	PRESSÃO 42 mmca;
•	DIMENSÕES: 530 x 520 x 486 mm
•	PESO: 65 Kg

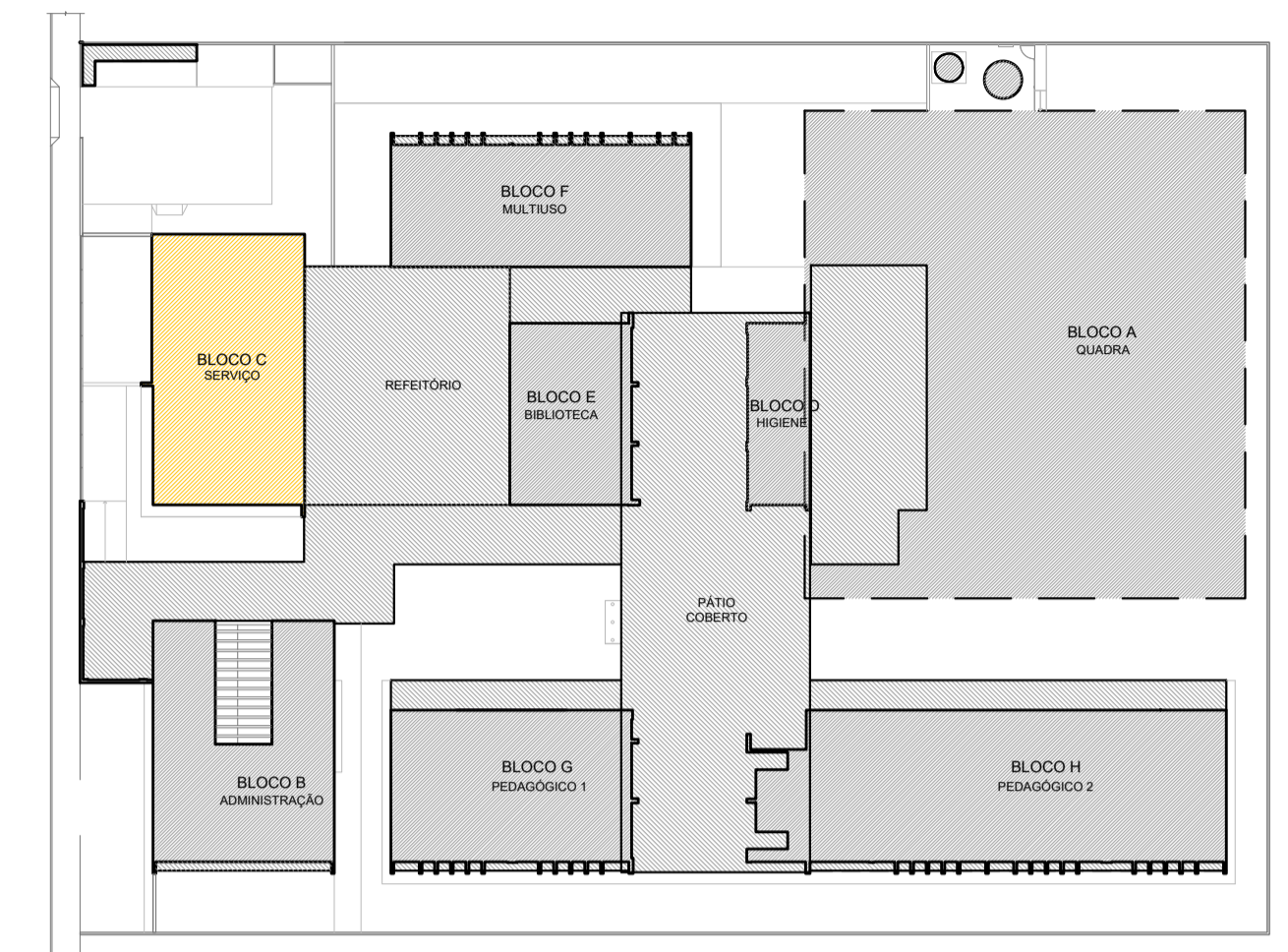

CROQUI DE REFERÊNCIA

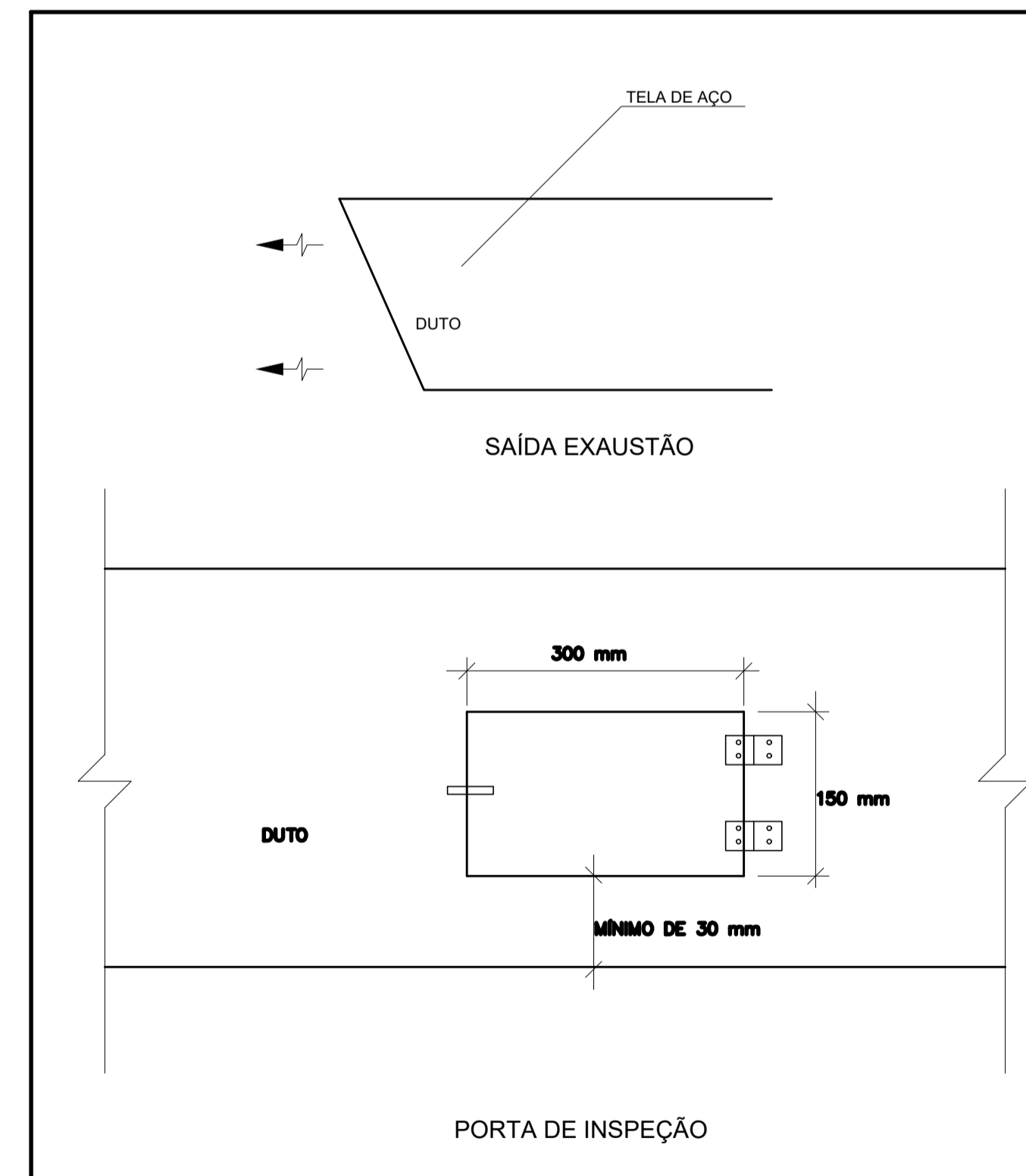

2 DETALHE
SEM ESCALA

CONTROLE DE REVISÕES

Nº	DATA	DESCRIÇÃO
PROJETO PADRÃO - FNDE		
PROPRIETÁRIO: _____		
ENDEREÇO: _____		
MUNICÍPIO - UF: _____		
PROPRIETÁRIO _____		
RESP. TÉCNICO: _____ CREA _____		
AUTOR DO PROJETO: DIOGO R. PELLER CREA 17.999/18-2F		
DLFO	CREA	
	RA	

OBSERVAÇÕES:

ESCOLA 9 SALAS DE AULA - MODELO DOIS PAV.

PROJETO DE EXAUSTÃO

COORDENAÇÃO CGEST - Coordenação Geral de Infraestrutura Educativa	PLANTA BAIXA DETALHE BLOCO C - SERVIÇO		EEX
	REVISÃO R.00	ESCALA INDICADA DATA EMISSÃO JAN/2021	
FORMATO A1 - 841 x 594 mm			