

PREFEITURA MUNICIPAL DE DORES DO INDAIÁ
 CNPJ: 18.301.010/0001-22
 RUA PADRE LUIZ, Nº 841, SÃO SEBASTIÃO
 MATRÍCULA: 19.174
 ÁREA TOTAL (TERRENO): 17.640,00 M²
 ÁREA TOTAL (CONSTRUÇÃO): 4.366,95 M²

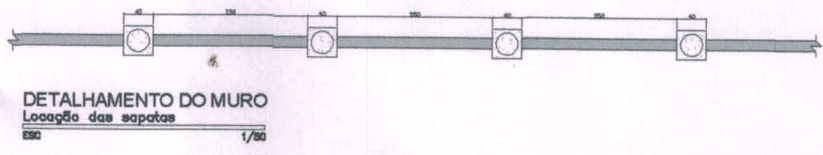

Localização
 Sem escala



DETALHAMENTO DO MURO
 Localização das sapatas
 Escala 1/50

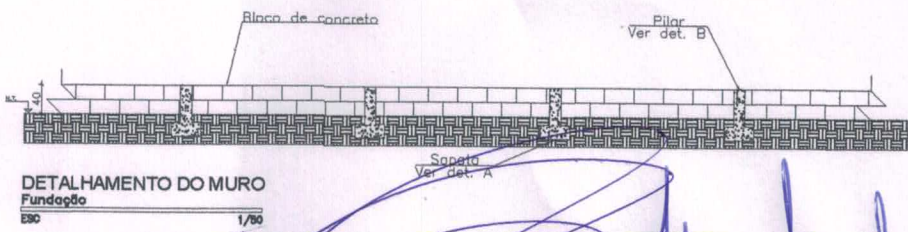

DETALHAMENTO DO MURO
 Fundação
 Escala 1/50

PILAR

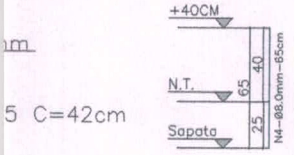

5 C=42cm

Prefeitura Munic. de Dores do Indaiá
Alexandro Coêlho Ferreira
 Prefeito Municipal

Marcus Sacchetto Duarte
 CPF: 122.156.986-40
 CREA: MG 241871/D

DADOS DA EDIFICAÇÃO			
ÁREA A CONSTRUIR		334,49 m	
ÁREA DO TERRENO		17.640,00 m²	
 PRAÇA DO ROSÁRIO, Nº 268 - ROSÁRIO DORES DO INDAIÁ/MG CEP 35.610-000 FIXO:(37) 3551-6250 (37) 3551-6260			
RESPONSÁVEL TÉCNICO		CREA-MG	
MARCUS SACCHETTO DUARTE		241871/D	
PROPRIETÁRIO		CPF/CNPJ	
PREFEITURA MUNICIPAL DE DORES DO INDAIÁ		18.301.010/0001-22	
ENDEREÇO DE CORRESPONDÊNCIA		NÚMERO	BAIRRO
PRAÇA DO ROSÁRIO		268	ROSÁRIO
E-MAIL		FONE	CEP
ENGENHARIA@DORESDOINDAIÁ.MG.GOV.BR		(37)3551-6250	35.610-000
ENDEREÇO DA OBRA		NÚMERO	
RUA PADRE LUIZ		841	
BAIRRO		CEP	
SÃO SEBASTIÃO		35.610-000	
MATRÍCULA	QUADRA	LOTE	
19.174	XXX	XX	
TÍTULO DO PROJETO: FECHAMENTO DA PRAÇA DE ESPORTES			
PROJETO ARQUITETÔNICO		DATA	FOLHA
		12/08/2024	01/01
ESCALAS: INDICADAS			

