

Localização  
Sem escala

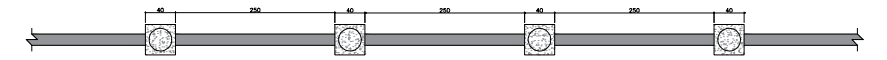

DETALHAMENTO DO MURO  
Localização das sapatas  
ESC 1/50

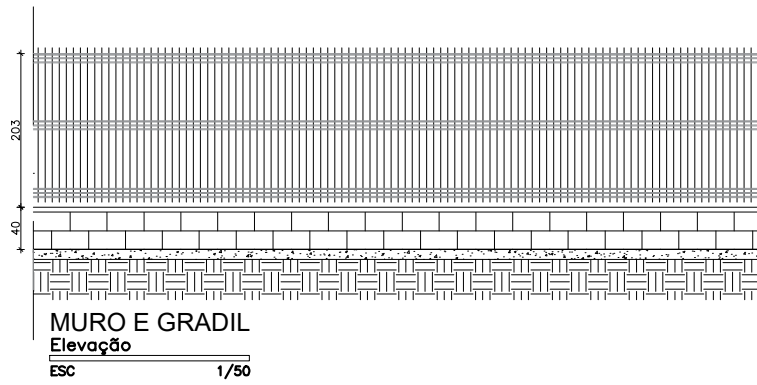
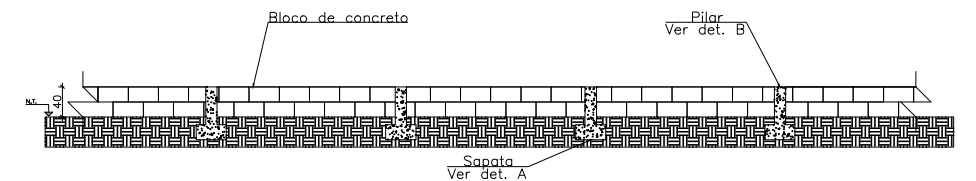

DETALHE B - PILAR

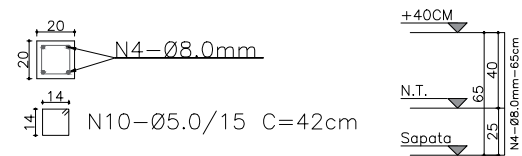

PILAR  
20X20

DETALHE A - SAPATA

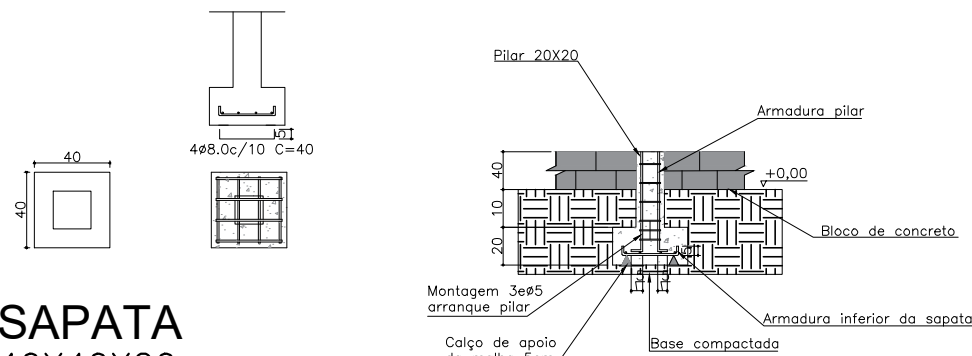

SAPATA  
40X40X20  
SEM ESCALA

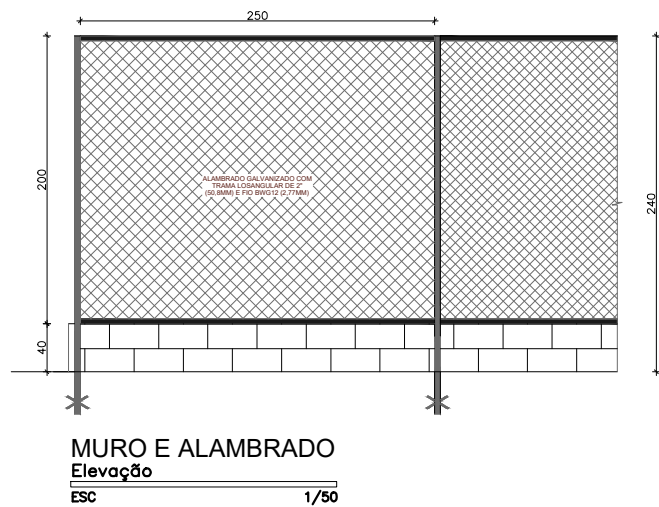

DADOS DA EDIFICAÇÃO		
ÁREA A CONSTRUIR	334,49 m	
ÁREA DO TERRENO	17.640,00 m²	
 PRAÇA DO ROSÁRIO, Nº 268 - ROSÁRIO DORES DO INDAIÁ/MG CEP 35.610-000 FIXO:(37) 3551-6250 (37) 3551-6260		
RESPONSÁVEL TÉCNICO	MARCUS SACCHETTO DUARTE	CREA-MG 241871/D
PROPRIETÁRIO	PREFEITURA MUNICIPAL DE DORES DO INDAIÁ	CPF/CNPJ 18.301.010/0001-22
ENDEREÇO DE CORRESPONDÊNCIA	PRAÇA DO ROSÁRIO	NÚMERO 268 BAIRRO ROSÁRIO
E-MAIL	ENGENHARIA@DORESDOINDAIA.MG.GOV.BR	FONE (37)3551-6250 CEP 35.610-000
ENDEREÇO DA OBRA	RUA PADRE LUIZ	NÚMERO 841
BAIRRO	SÃO SEBASTIÃO	CEP 35.610-000
MATRÍCULA	19.174	QUADRA XXX LOTE XX
TÍTULO DO PROJETO: FECHAMENTO DA PRAÇA DE ESPORTES		
PROJETO ARQUITETÔNICO	DATA 12/06/2024	FOLHA 01/01
ESCALAS: INDICADAS		