

ELEVAÇÃO FRONTAL
ESC 1/100

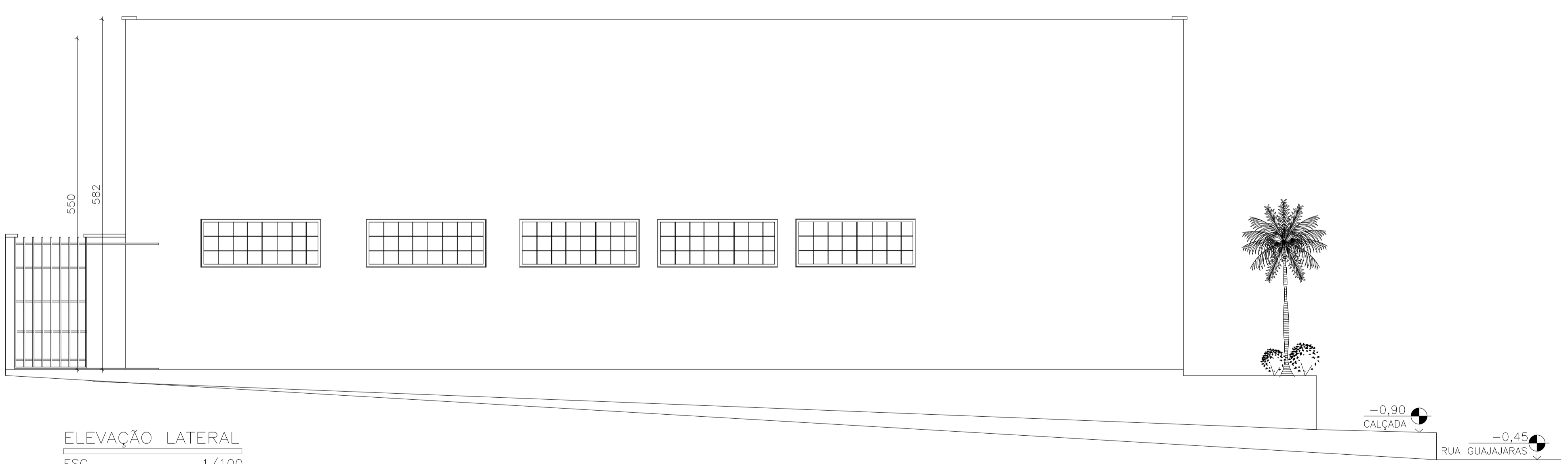

ELEVAÇÃO LATERAL
ESC 1/100

PROJETO IMÓVEL CADASTRO TÉCNICO	PROPRIETÁRIO :	CNPJ:	18.301.010/0001-22	
	PREFEITURA MUNICIPAL DE DORES DO INDAÍÁ			
	ENDEREÇO: PRAÇA DO ROSÁRIO- 268	BAIRRO: ROSÁRIO	TELEFONE: (37)3551-6250	
	ENDEREÇO: RUA GUAJAJARAS, S/N	BAIRRO : SÃO JOSÉ	ÁREA - 641,10m²	
	MATRÍCULA: M. 18.121	ÁREA A SER CONSTRUÍDA :589,77m²		
	TÍTULO:			
	PROJETO ARQUITETÔNICO RESTAURANTE POPULAR			
	RESPONSÁVEL:	CAU-MG: A226779-9	CONTATO: (37)98825-2529	
	PATRÍCIA REGINA GONÇALVES MESQUITA COELHO			
	ENDEREÇO: AV. FRANCISCO CAMPOS, 151 - CENTRO - DORES DO INDAÍÁ - MG	DATA: MAI/2023		
PEÇAS GRÁFICAS: ELEVAÇÃO FRONTAL E LATERAL	FOLHA: 04/05			