

05 DIAGRAMA DE COBERTURA
ESCALA: 1/200

02 PLANTA PAVIMENTO TÉRREO
ESCALA: 1/100
ÁREA A CONSTRUIR: 682,47M²

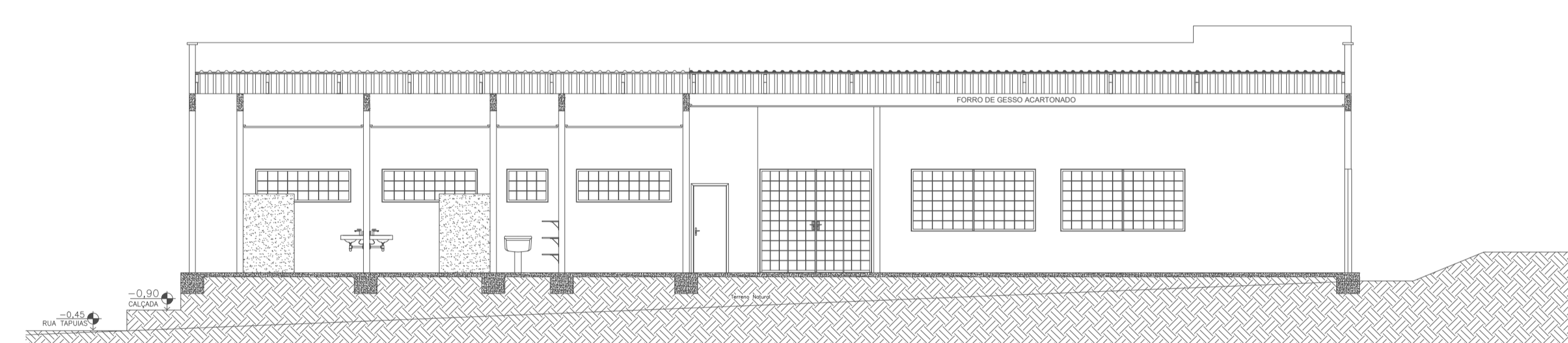

03 CORTE B-B
ESCALA: 1/100

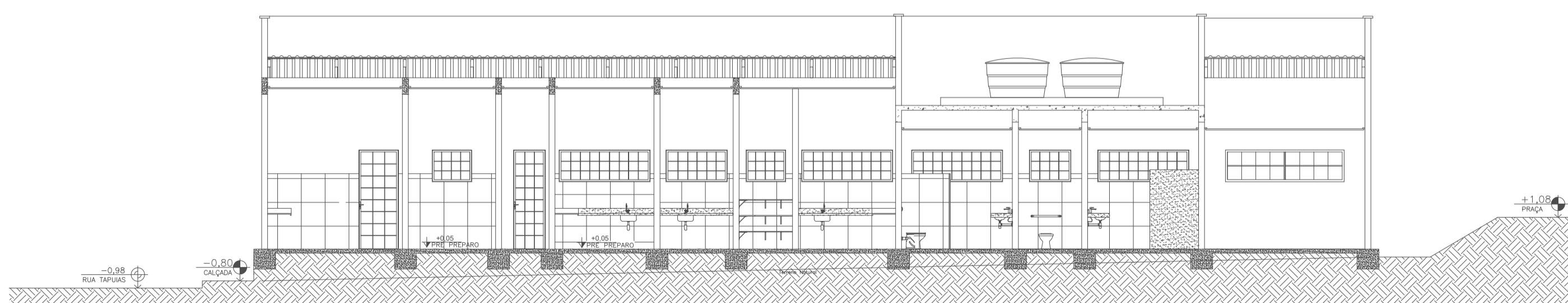

04 CORTE C-C
ESCALA: 1/100

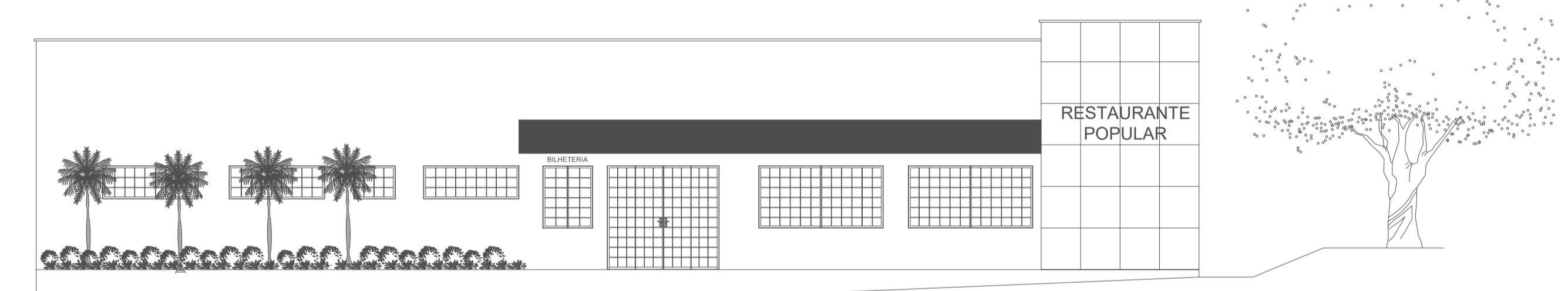

06 FACHADA RUA GUAJAJARAS
ESCALA: 1/100

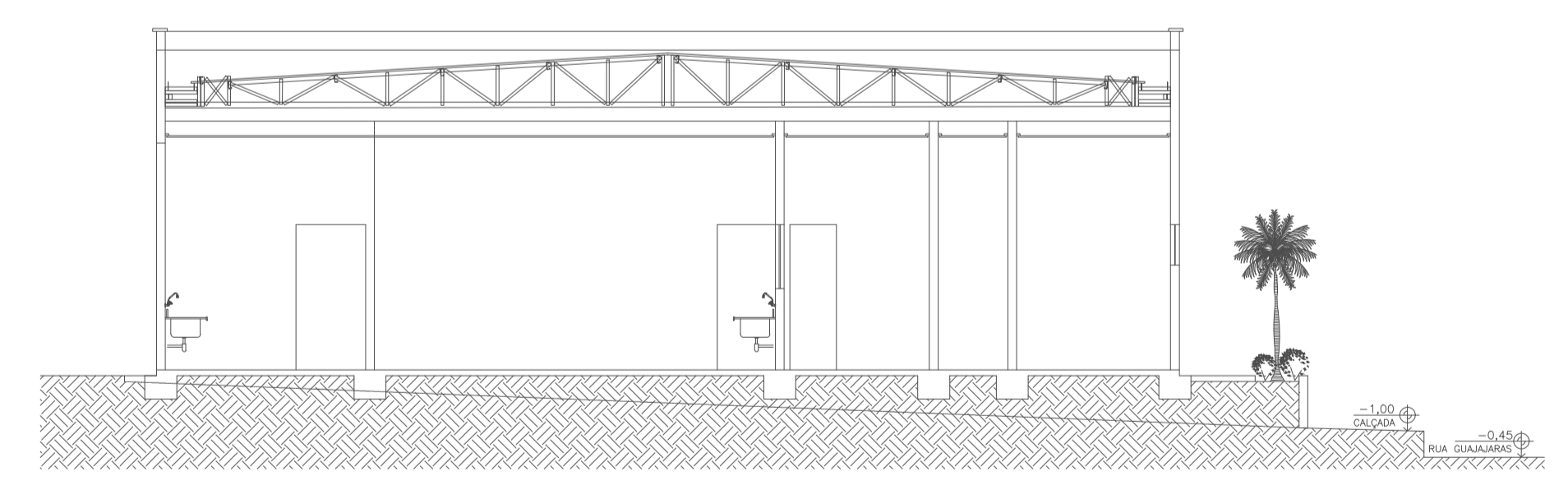

07 CORTE A-A
ESCALA: 1/100

QUADRO DE ÁREAS	
PAVIMENTOS / DESCRIÇÃO	ÁREA (m²) TOTAL PAVTO
PLANTA PAVIMENTO TÉRREO	682,47 m²
ÁREA TOTAL	682,47 m²

REVISÕES			TÍTULO	
REV.	DATA	NOME	RESTAURANTE POPULAR "DORES DO INDAÍÁ"	
11			PROJETO	
10			PROJETO TÉCNICO DE PROTEÇÃO CONTRA INCÊNDIO	
09			ENDEREÇO OBRA	
08			RUA GUAJAJARAS, S/N - BAIRRO SÃO JOSÉ - DORES DO INDAÍÁ - MG	
07			CONTRATANTE	
06			MUNICÍPIO DE DORES DO INDAÍÁ	CPF 18.301.010/0001-22
05			MUNICÍPIO DE DORES DO INDAÍÁ	
04			AUTOR DO PROJETO	
03			THIAGO HENRIQUE FERREIRA	CAU / CREA 186.810/D
02	27/07/2023	THIAGO	CONTEM: PLANTA PAVIMENTO TÉRREO, CORTE A-A, CORTE B-B, CORTE C-C, FACHADA, DIAGRAMA DE COBERTURA E QUADRO DE ÁREAS	
01	14/07/2023	THIAGO		
			DATA JULHO / 2023	
			ESCALA INDICADAS	
			FOLHA	02/02